

PODER JUDICIAL DEL ESTADO DE SAN LUIS POTOSÍ  
CONSEJO DE LA JUDICATURA  
UNIDAD DE ESTADÍSTICA, EVALUACIÓN Y SEGUIMIENTO  
CONCENTRADO GENERAL DE ASUNTOS

JUZGADOS MENORES MIXTOS EN EL ESTADO

MATERIA PENAL

PERIODO JUDICIAL 2012

	DIC-11	ENE	FEB	MAR	ABR	MAY	JUN	JUL	AGO	SEP	OCT	NOV	PROMEDIO MENSUAL	TOTAL EN EL PERIODO
<b>EXPEDIENTES</b>														
INGRESO *	142	77	128	192	86	91	83	177	100	145	181	84	124	1,486
EGRESO	62	75	78	97	63	72	166	56	32	54	58	113	77	926
EN TRAMITE	988	990	1,072	1,175	1,230	1,202	1,205	1,348	1,428	1,525	1,649	1,630	1,287	
<b>RESOLUCIONES</b>														
AVERIGUACIONES JUDICIALES RESUELTAS	113	86	124	153	101	78	88	190	87	151	160	90	118	1,421
TÉRMINOS CONSTITUCIONALES DICTADOS	27	54	49	49	25	53	47	41	47	45	47	51	45	535
SENTENCIAS DEFINITIVAS DICTADAS	16	8	13	12	5	12	14	8	16	10	14	9	11	137
<b>PROMOCIONES</b>														
PROMOCIONES ACORDADAS	536	587	573	748	492	601	624	583	608	587	773	626	612	7,338
ACUERDOS DICTADOS DE OFICIO	248	269	236	209	182	218	272	260	195	247	232	241	234	2,809
ACUERDOS DICTADOS	784	856	809	957	674	819	896	843	803	834	1,005	867	846	10,147
<b>EXHORTOS</b>														
DILIGENCIADOS	4	1	1	4	1	2	3	1	1	2	4	4	2	28
DEVUELTOS SIN DILIGENCIAR	2	3	2	0	1	1	1	4	0	1	0	3	2	18
<b>REQUISITORIAS</b>														
DILIGENCIADOS	138	117	157	135	143	145	170	169	117	162	178	135	147	1,766
DEVUELTOS SIN DILIGENCIAR	36	34	30	33	31	31	44	51	44	35	34	49	38	452
<b>ARRAIGOS Y CATEOS</b>														
ARRAIGOS RESUELTOS	0	0	0	0	0	0	0	0	0	0	0	0	0	0
CATEOS RESUELTOS	0	0	0	0	0	0	0	0	0	0	0	0	0	0

\* NÚMERO DE CONSIGNACIONES RECIBIDAS CON DETENIDO Y SIN DETENIDO

PERSONAS DETENIDAS PROCESADAS: 10

NOTA: La información presentada es únicamente de carácter informativo, obtenida de los informes de actividades mensuales remitidos por el titular del juzgado.

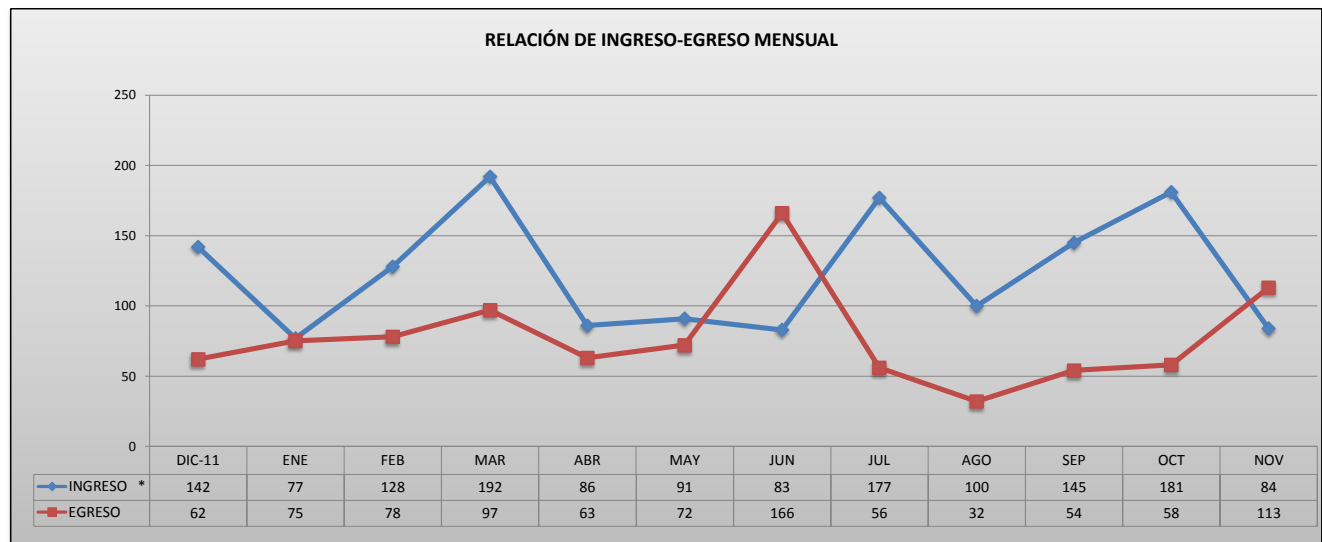

PODER JUDICIAL DEL ESTADO DE SAN LUIS POTOSI  
CONSEJO DE LA JUDICATURA  
UNIDAD DE ESTADÍSTICA, EVALUACIÓN Y SEGUIMIENTO  
JUZGADOS MENORES MIXTOS EN EL ESTADO

CONCENTRADO DE \*INGRESOS EN MATERIA PENAL

PERIODO JUDICIAL 2012

JUZGADO	DIC-11	ENE	FEB	MAR	ABR	MAY	JUN	JUL	AGO	SEP	OCT	NOV	PROMEDIO MENSUAL	TOTAL EN EL PERIODO
AQUISMON	7	2	6	2	4	8	2	8	1	1	4	0	4	45
AXTLA DE TERRAZAS	0	1	1	1	0	2	2	1	0	0	2	3	1	13
CEDRAL	4	7	4	7	5	1	2	1	0	2	2	1	3	36
CHARCAS	0	0	0	0	0	0	0	3	1	0	1	2	1	7
CIUDAD FERNANDEZ	0	0	0	2	1	2	2	1	1	0	3	3	1	15
COXCATLAN	0	0	1	0	1	0	1	0	0	0	0	1	0	4
EBANO	0	1	3	0	1	1	0	0	1	2	2	0	1	11
EL NARANJO	6	1	2	0	0	0	0	0	0	0	0	0	1	9
HUEHUETLAN	1	0	0	1	1	0	1	0	0	0	0	0	0	4
MATLAPA	0	0	0	0	0	0	1	0	0	0	1	0	0	2
MEXQUITIC DE CARMONA	0	0	0	0	1	4	2	0	2	6	4	3	2	22
RAYON	0	0	0	1	0	3	3	0	0	0	1	0	1	8
SAN ANTONIO	1	4	0	2	0	0	0	0	1	0	0	1	1	9
SOLEDAD DE G. S.	109	48	95	159	64	47	57	152	84	112	137	50	93	1,114
TAMASOPO	1	0	0	1	0	1	1	2	0	0	0	0	1	6
TAMPACAN	0	0	0	0	0	0	1	1	0	0	0	0	0	2
TAMPAMOLON CORONA	2	5	6	0	1	5	3	1	2	3	2	7	3	37
TAMUIN	2	1	2	5	0	4	3	3	2	4	7	9	4	42
TANLAJAS	0	0	0	1	0	4	0	0	0	1	4	0	1	10
TIERRA NUEVA	0	1	0	1	0	0	0	0	0	1	0	0	0	3
VILLA DE RAMOS	3	0	2	1	0	0	0	2	1	4	3	0	1	16
VILLA DE REYES	0	1	2	0	4	2	1	2	1	1	2	1	1	17
XILITLA	6	5	4	8	3	7	1	0	3	8	6	3	5	54

PROMEDIO MENSUAL GENERAL	6	3	6	8	4	4	4	8	4	6	8	4
--------------------------	---	---	---	---	---	---	---	---	---	---	---	---

TOTAL POR MES	142	77	128	192	86	91	83	177	100	145	181	84	1,486
---------------	-----	----	-----	-----	----	----	----	-----	-----	-----	-----	----	-------

\* NUMERO DE CONSIGNACIONES RECIBIDAS CON DETENIDO Y SIN DETENIDO.

NOTA: La información presentada es únicamente de carácter informativo, obtenida de los informes de actividades mensuales remitidos por el titular del juzgado.

DISTRIBUCIÓN DE INGRESOS EN EL PERIODO

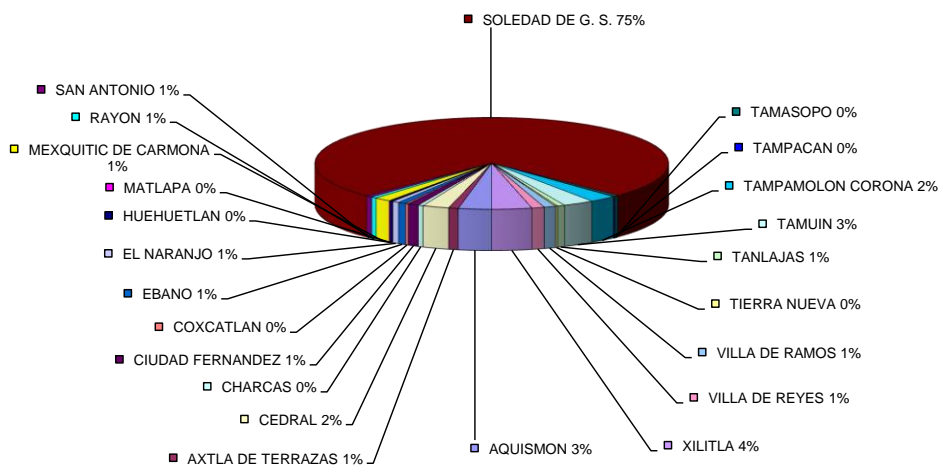

PODER JUDICIAL DEL ESTADO DE SAN LUIS POTOSI  
CONSEJO DE LA JUDICATURA  
UNIDAD DE ESTADÍSTICA, EVALUACIÓN Y SEGUIMIENTO  
JUZGADOS MENORES MIXTOS EN EL ESTADO

CONCENTRADO DE EGRESOS EN MATERIA PENAL

PERIODO JUDICIAL 2012

JUZGADO	DIC-11	ENE	FEB	MAR	ABR	MAY	JUN	JUL	AGO	SEP	OCT	NOV	PROMEDIO MENSUAL	TOTAL EN EL PERIODO
AQUISMON	2	2	2	2	2	6	21	3	1	13	13	3	6	70
AXTLA DE TERRAZAS	1	0	0	1	2	10	2	1	1	0	0	0	2	18
CEDRAL	3	2	3	1	1	0	0	1	2	0	3	53	6	69
CHARCAS	2	0	0	0	0	0	0	1	1	1	0	0	0	5
CIUDAD FERNANDEZ	0	0	1	1	0	0	1	0	1	0	0	0	0	4
COXCATLAN	0	0	0	0	0	0	0	0	0	0	0	0	0	0
EBANO	2	0	5	0	1	2	0	1	0	0	2	0	1	13
EL NARANJO	0	26	0	28	23	19	20	21	0	0	1	1	12	139
HUEHUETLAN	1	1	1	2	0	1	1	0	0	0	0	0	1	7
MATLAPA	0	0	0	1	1	0	0	0	0	7	1	0	1	10
MEXQUITIC DE CARMONA	2	1	1	0	1	2	11	0	1	3	0	1	2	23
RAYON	4	0	1	1	0	0	2	0	0	1	0	0	1	9
SAN ANTONIO	0	0	3	3	3	0	0	0	0	0	2	0	1	11
SOLEDAD DE G. S.	33	32	20	20	25	25	96	19	9	19	25	38	30	361
TAMASOPO	5	0	0	1	0	0	0	0	0	0	0	0	1	6
TAMPACAN	0	0	1	0	0	0	0	0	0	0	0	1	0	2
TAMPAMOLON CORONA	1	1	2	3	0	0	0	1	4	0	0	0	1	12
TAMUIN	2	4	11	10	0	2	6	7	7	4	4	10	6	67
TANLAJAS	2	2	2	5	0	1	1	0	1	0	2	0	1	16
TIERRA NUEVA	2	0	0	0	0	0	0	0	2	0	1	1	1	6
VILLA DE RAMOS	0	1	3	1	0	1	2	0	0	1	1	0	1	10
VILLA DE REYES	0	0	0	0	1	0	0	0	0	0	0	0	0	1
XILITLA	0	3	22	17	3	3	3	1	2	5	3	5	6	67

<b>PROMEDIO MENSUAL GENERAL</b>	3	3	3	4	3	3	7	2	1	2	3	5
---------------------------------	---	---	---	---	---	---	---	---	---	---	---	---

<b>TOTAL POR MES</b>	<b>62</b>	<b>75</b>	<b>78</b>	<b>97</b>	<b>63</b>	<b>72</b>	<b>166</b>	<b>56</b>	<b>32</b>	<b>54</b>	<b>58</b>	<b>113</b>
----------------------	-----------	-----------	-----------	-----------	-----------	-----------	------------	-----------	-----------	-----------	-----------	------------

**926**

NOTA: La información presentada es únicamente de carácter informativo, obtenida de los informes de actividades mensuales remitidos por el titular del juzgado.

DISTRIBUCIÓN DE EGRESOS EN EL PERIODO

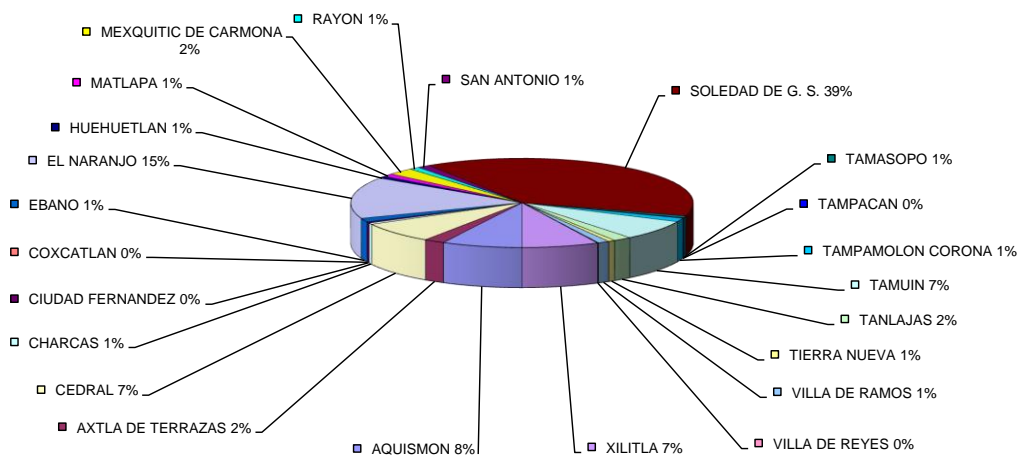

PODER JUDICIAL DEL ESTADO DE SAN LUIS POTOSI  
CONSEJO DE LA JUDICATURA  
UNIDAD DE ESTADÍSTICA, EVALUACIÓN Y SEGUIMIENTO  
JUZGADOS MENORES MIXTOS EN EL ESTADO

CONCENTRADO DE SENTENCIAS DEFINITIVAS EN MATERIA PENAL

PERIODO JUDICIAL 2012

JUZGADO	DIC-11	ENE	FEB	MAR	ABR	MAY	JUN	JUL	AGO	SEP	OCT	NOV	PROMEDIO MENSUAL	TOTAL EN EL PERIODO
AQUISMON	0	1	0	0	0	0	1	1	1	1	0	0	0	5
AXTLA DE TERRAZAS	0	0	0	0	2	1	1	0	1	0	0	0	0	5
CEDRAL	0	0	0	1	0	0	0	0	1	0	4	1	1	7
CHARCAS	1	0	0	0	0	1	0	1	0	1	0	0	0	4
CIUDAD FERNANDEZ	0	0	0	0	0	0	1	0	1	0	0	0	0	2
COXCATLAN	0	0	0	0	0	0	2	0	0	0	0	0	0	2
EBANO	2	0	0	0	0	1	0	1	0	0	0	0	0	4
EL NARANJO	1	0	0	0	0	0	0	0	0	0	0	1	0	2
HUEHUETLAN	0	0	0	0	0	0	0	0	0	0	0	0	0	0
MATLAPA	0	0	0	1	0	0	0	1	0	0	0	0	0	2
MEXQUITIC DE CARMONA	1	1	1	0	1	0	0	1	1	1	0	1	1	8
RAYON	0	0	0	1	0	0	0	0	0	1	0	0	0	2
SAN ANTONIO	1	0	2	0	0	0	0	0	0	0	1	0	0	4
SOLEDAD DE G. S.	4	2	0	3	2	3	2	1	5	0	4	3	2	29
TAMASOPO	1	0	0	0	0	0	0	0	0	0	0	0	0	1
TAMPACAN	0	0	0	0	0	0	0	0	0	0	0	0	0	0
TAMPAMOLON CORONA	0	0	0	0	0	0	0	0	4	0	0	0	0	4
TAMUIN	0	1	3	2	0	2	2	1	1	1	0	0	1	13
TANLAJAS	1	1	1	1	0	0	0	0	1	0	0	0	0	5
TIERRA NUEVA	2	0	0	0	0	0	0	0	0	0	1	0	0	3
VILLA DE RAMOS	0	0	2	1	0	0	0	0	0	1	1	0	0	5
VILLA DE REYES	1	1	3	0	0	3	3	0	0	2	0	1	1	14
XILITLA	1	1	1	2	0	1	2	1	0	2	3	2	1	16

PROMEDIO MENSUAL GENERAL	1		1	1		1	1		1		1		
--------------------------	---	--	---	---	--	---	---	--	---	--	---	--	--

TOTAL POR MES	16	8	13	12	5	12	14	8	16	10	14	9	
---------------	----	---	----	----	---	----	----	---	----	----	----	---	--

137

NOTA: La información presentada es únicamente de carácter informativo, obtenida de los informes de actividades mensuales remitidos por el titular del juzgado.

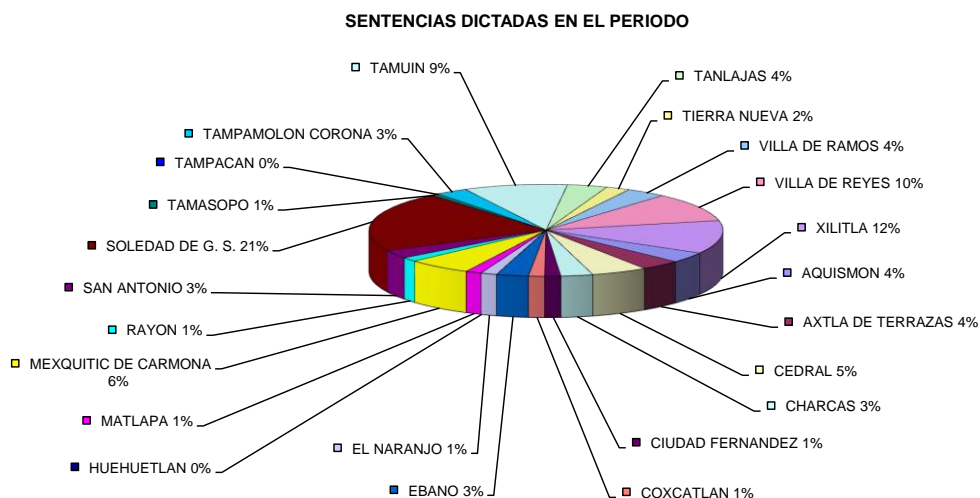

PODER JUDICIAL DEL ESTADO DE SAN LUIS POTOSI  
CONSEJO DE LA JUDICATURA  
UNIDAD DE ESTADÍSTICA, EVALUACIÓN Y SEGUIMIENTO  
JUZGADOS MENORES MIXTOS EN EL ESTADO

CONCENTRADO DE ACUERDOS DICTADOS EN MATERIA PENAL

PERIODO JUDICIAL 2012

JUZGADO	DIC-11	ENE	FEB	MAR	ABR	MAY	JUN	JUL	AGO	SEP	OCT	NOV	PROMEDIO MENSUAL	TOTAL EN EL PERIODO
AQUISMON	24	18	17	27	20	29	25	29	25	27	28	23	24	292
AXTLA DE TERRAZAS	11	8	12	14	22	22	18	31	14	11	13	14	16	190
CEDRAL	48	70	82	52	25	28	27	43	30	33	39	81	47	558
CHARCAS	8	8	19	7	5	8	7	10	6	8	14	17	10	117
CIUDAD FERNANDEZ	12	15	15	14	10	13	22	10	9	26	14	4	14	164
COXCATLAN	5	7	14	10	8	12	13	10	11	8	18	11	11	127
EBANO	6	18	14	10	9	15	7	8	7	3	19	15	11	131
EL NARANJO	2	13	15	14	15	15	10	24	11	16	14	5	13	154
HUEHUETLAN	3	8	3	5	5	3	3	4	3	1	0	0	3	38
MATLAPA	29	0	1	7	0	2	0	20	4	3	13	2	7	81
MEXQUITIC DE CARMONA	36	47	36	46	23	41	43	43	24	40	48	38	39	465
RAYON	5	0	10	6	1	2	6	8	5	5	5	6	5	59
SAN ANTONIO	14	16	9	15	8	8	9	11	4	4	5	13	10	116
SOLEDAD DE G. S.	228	329	265	377	270	331	416	275	452	433	483	370	352	4,229
TAMASOPO	3	1	4	5	2	5	6	0	4	8	6	10	5	54
TAMPACAN	4	2	6	3	0	0	2	1	2	2	6	2	3	30
TAMPAMOLON CORONA	32	44	40	46	35	45	0	43	26	29	49	26	35	415
TAMUIN	148	101	96	131	80	89	128	118	72	80	98	90	103	1,231
TANLAJAS	30	36	32	7	8	18	13	22	11	5	5	19	17	206
TIERRA NUEVA	12	8	12	9	16	19	9	8	5	5	13	8	10	124
VILLA DE RAMOS	29	34	40	37	33	36	36	28	15	31	36	43	33	398
VILLA DE REYES	52	48	28	48	38	30	40	32	23	24	30	37	36	430
XILITLA	43	25	39	67	41	48	56	65	40	32	49	33	45	538

PROMEDIO MENSUAL GENERAL	34	37	35	42	29	36	39	37	35	36	44	38
--------------------------	----	----	----	----	----	----	----	----	----	----	----	----

TOTAL POR MES	784	856	809	957	674	819	896	843	803	834	1,005	867	10,147
---------------	-----	-----	-----	-----	-----	-----	-----	-----	-----	-----	-------	-----	--------

NOTA: La información presentada es únicamente de carácter informativo, obtenida de los informes de actividades mensuales remitidos por el titular del juzgado.

ACUERDOS DICTADOS EN EL PERIODO

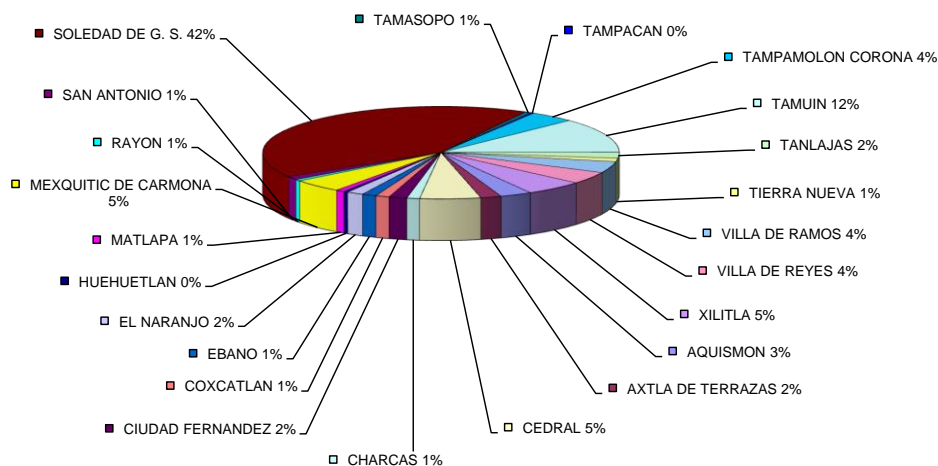

PODER JUDICIAL DEL ESTADO DE SAN LUIS POTOSI  
CONSEJO DE LA JUDICATURA  
UNIDAD DE ESTADÍSTICA, EVALUACIÓN Y SEGUIMIENTO  
JUZGADOS MENORES MIXTOS EN EL ESTADO

CONCENTRADO DE AVERIGUACIONES JUDICIALES

PERIODO JUDICIAL 2012

	DIC-11	ENE	FEB	MAR	ABR	MAY	JUN	JUL	AGO	SEP	OCT	NOV	PROMEDIO MENSUAL	TOTAL EN EL PERIODO
<b>LIBRADAS</b>														
ÓDENES DE APREHENSIÓN	14	11	14	12	9	5	9	7	4	7	15	12	10	119
ÓRDENES DE COMPARECENCIA	11	1	4	2	3	6	4	4	5	6	8	6	5	60
ÓRDENES DE PRESENTACIÓN	95	58	95	120	76	49	52	155	67	118	23	17	77	925
<b>TOTAL</b>	<b>120</b>	<b>70</b>	<b>113</b>	<b>134</b>	<b>88</b>	<b>60</b>	<b>65</b>	<b>166</b>	<b>76</b>	<b>131</b>	<b>46</b>	<b>35</b>	<b>92</b>	<b>1,104</b>
<b>NEGADAS</b>														
ÓDENES DE APREHENSIÓN	5	16	17	20	15	23	21	23	11	26	119	58	30	354
ÓRDENES DE COMPARECENCIA	0	2	0	2	0	0	3	1	2	1	3	0	1	14
ÓRDENES DE PRESENTACIÓN	0	0	0	1	0	0	3	0	1	1	1	0	1	7
<b>TOTAL</b>	<b>5</b>	<b>18</b>	<b>17</b>	<b>23</b>	<b>15</b>	<b>23</b>	<b>27</b>	<b>24</b>	<b>14</b>	<b>28</b>	<b>123</b>	<b>58</b>	<b>31</b>	<b>375</b>
<b>TOTAL</b>	<b>125</b>	<b>88</b>	<b>130</b>	<b>157</b>	<b>103</b>	<b>83</b>	<b>92</b>	<b>190</b>	<b>90</b>	<b>159</b>	<b>169</b>	<b>93</b>	<b>123</b>	<b>1,479</b>

NOTA: La información presentada es únicamente de carácter informativo, obtenida de los informes de actividades mensuales remitidos por el titular del juzgado.

