

PODER JUDICIAL DEL ESTADO DE SAN LUIS POTOSÍ

UNIDAD DE ESTADÍSTICA, EVALUACIÓN Y SEGUIMIENTO

OFICIALIA DE PARTES COMÚN A LOS JUZGADOS CIVILES, MERCANTILES Y FAMILIARES DE LA CAPITAL DEL ESTADO

DISTRIBUCIÓN DE DEMANDAS POR JUZGADO Y VIA

PERIODO JUDICIAL 2026

	PRIMERO CIVIL	SEGUNDO CIVIL	TERCERO CIVIL	CUARTO CIVIL	PROMEDIO	TOTAL
EJECUTIVO CIVIL	0	0	0	0	0	0
EXTRAORDINARIO CIVIL	50	38	39	41	42	168
ORDINARIO CIVIL	14	20	16	18	17	68
JURISDICCIÓN VOLUNTARIA	18	27	29	24	25	98
MEDIOS PREPARATORIOS	0	2	1	2	1	5
TRAMITACIÓN ESPECIAL	0	0	0	1	0	1
OTROS	0	0	0	0	0	0
TOTAL	82	87	85	86		340

NOTA: La información presentada es únicamente de carácter informativo, obtenida de los informes de actividades mensuales remitidos por el titular de área.

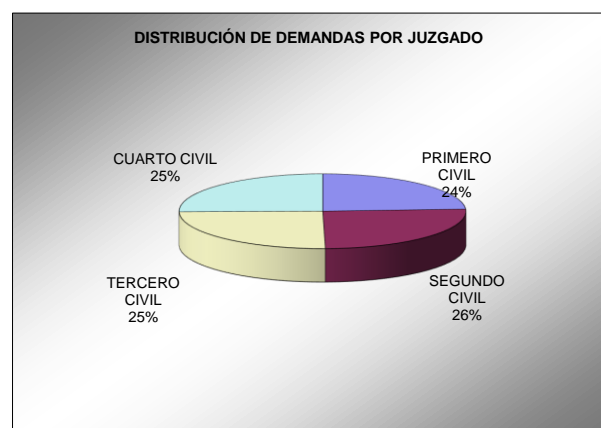
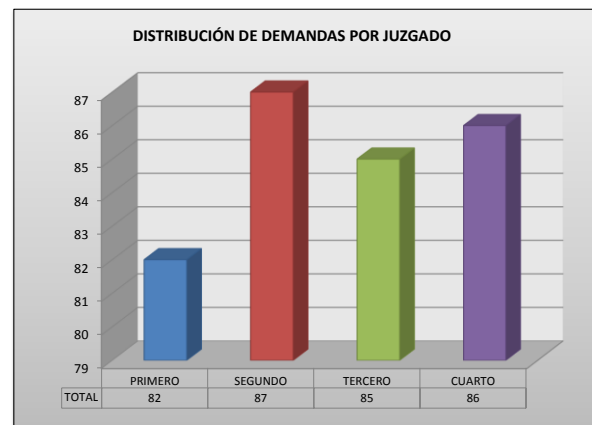
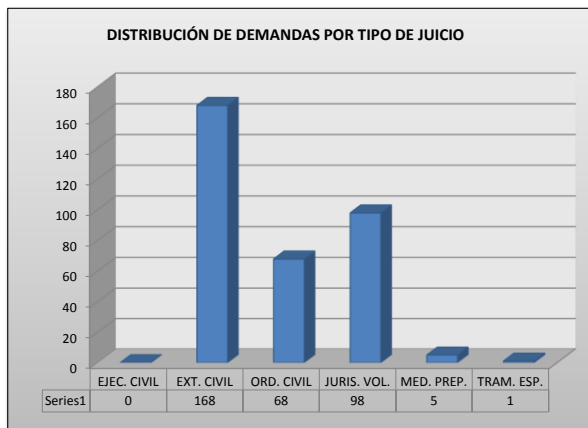

PODER JUDICIAL DEL ESTADO DE SAN LUIS POTOSÍ

UNIDAD DE ESTADÍSTICA, EVALUACIÓN Y SEGUIMIENTO

OFICIALIA DE PARTES COMÚN A LOS JUZGADOS CIVILES, MERCANTILES Y FAMILIARES DE LA CAPITAL DEL ESTADO
DISTRIBUCIÓN MENSUAL DE DEMANDAS POR JUZGADO

PERIODO JUDICIAL 2026

JUZGADOS	DIC-25	ENE	FEB	MAR	ABR	MAY	JUN	JUL	AGO	SEP	OCT	NOV	PROMEDIO	TOTAL
PRIMERO CIVIL	82												82	82
SEGUNDO CIVIL	87												87	87
TERCERO CIVIL	85												85	85
CUARTO CIVIL	86												86	86
TOTAL	340													340

NOTA: La información presentada es únicamente de carácter informativo, obtenida de los informes de actividades mensuales remitidos por el titular de área.

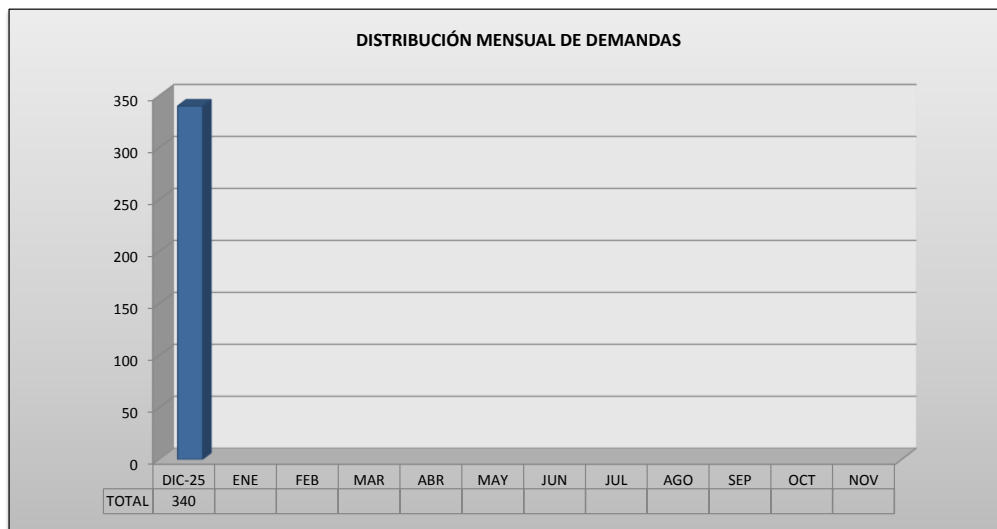

PODER JUDICIAL DEL ESTADO DE SAN LUIS POTOSÍ

UNIDAD DE ESTADÍSTICA, EVALUACIÓN Y SEGUIMIENTO
OFICIALIA DE PARTES COMÚN A LOS JUZGADOS CIVILES, MERCANTILES Y FAMILIARES DE LA CAPITAL DEL ESTADO
DISTRIBUCIÓN MENSUAL DE PROMOCIONES DE TÉRMINO RECIBIDAS

PERIODO JUDICIAL 2026

JUZGADOS	DIC-25	ENE	FEB	MAR	ABR	MAY	JUN	JUL	AGO	SEP	OCT	NOV	PROMEDIO	TOTAL
CIVILES	180												180	180
MERCANTILES	106												106	106
FAMILIAR	333												333	333
SISTEMA DE ORALIDAD MERCANTIL	33												33	33
TOTAL	667													667

NOTA: La información presentada es únicamente de carácter informativo, obtenida de los informes de actividades mensuales remitidos por el titular de área.

