

PODER JUDICIAL DEL ESTADO DE SAN LUIS POTOSÍ
CONSEJO DE LA JUDICATURA
UNIDAD DE ESTADÍSTICA, EVALUACIÓN Y SEGUIMIENTO
CONCENTRADO GENERAL DE ASUNTOS

JUZGADO CIVIL DEL SEGUNDO DISTRITO JUDICIAL

MATERIA MERCANTIL

PERIODO JUDICIAL 2022

	DIC-21	ENE	FEB	MAR	ABR	MAY	JUN	JUL	AGO	SEP	OCT	NOV	PROMEDIO	TOTAL
EXPEDIENTES														
INGRESO	38	19	6	8	14	21	20	5	33	32	62	37	25	295
EGRESO	0	0	0	0	1	0	0	0	145	1	0	0	12	147
EN TRÁMITE	1,101	1,099	1,096	1,105	1,121	1,142	1,159	1,164	1,063	123	144	179	875	
SENTENCIAS														
DEFINITIVAS	2	0	4	2	3	2	6	0	4	1	3	0	2	27
INTERLOCUTORIAS	0	0	4	4	0	1	2	0	2	1	1	1	1	16
TOTAL DE SENTENCIAS	2	0	8	6	3	3	8	0	6	2	4	1	4	43
PROMOCIONES														
ACUERDOS DICTADOS	69	84	91	120	66	109	96	77	102	106	114	131	97	1,165
EXHORTOS														
EXHORTOS EXTERNOS ENVIADOS	6	1	14	12	0	3	6	6	1	0	0	0	4	49
EXHORTOS INTERNOS RECIBIDOS	2	3	3	2	2	5	10	1	3	6	1	0	3	38

NOTA: La información presentada es únicamente de carácter informativo, obtenida de los informes de actividades mensuales remitidos por el titular del juzgado.

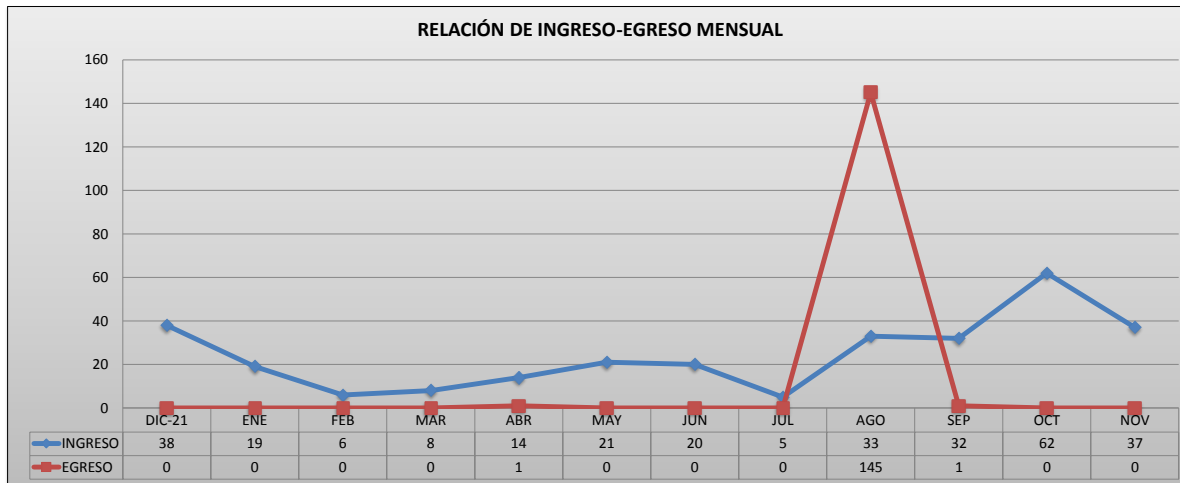

PODER JUDICIAL DEL ESTADO DE SAN LUIS POTOSÍ
CONSEJO DE LA JUDICATURA
UNIDAD DE ESTADÍSTICA, EVALUACIÓN Y SEGUIMIENTO
JUZGADO CIVIL DEL SEGUNDO DISTRITO JUDICIAL

CONCENTRADO DE SENTENCIAS DEFINITIVAS POR TIPO DE JUICIO

PERIODO JUDICIAL 2022

MATERIA MERCANTIL

TIPO DE JUICIO	TOTAL
ORDINARIO MERCANTIL	0
ORAL MERCANTIL	1
EJECUTIVO MERCANTIL	26
TERCERÍA	0
HIPOTECARIO	0
JURISDICCIÓN VOLUNTARIA	0
DILIGENCIAS DE INFORMACIÓN AD-PERPETUAM	0
ORDINARIO CIVIL	0
EXTRAORDINARIO CIVIL	0
PROVIDENCIAS PRECAUTORIAS	0
EXTRAORDINARIO CIVIL POR DESOCUPACIÓN	0
INTERDICTOS	0
DILIGENCIAS DE APEO Y DESLINDE	0
EJECUTIVO ORAL MERCANTIL	0
TRAMITACIÓN ESPECIAL	0
MEDIOS PREPARATORIOS	0
PROCEDIMIENTO DE EJECUCIÓN DE LA PRENDA SIN TRANSMISIÓN DE POSESIÓN Y DEL FIDEICOMISO DE GARANTÍA	0
PROCEDIMIENTO JUDICIAL DE EJECUCIÓN DE GARANTÍAS OTORGADAS MEDIANTE PRENDA SIN TRANSMISIÓN DE POSESIÓN	0
INCIDENTE	0
TOTALES:	27

NOTA: La información presentada es únicamente de carácter informativo, obtenida de los informes de actividades mensuales remitidos por el titular de