

PODER JUDICIAL DEL ESTADO DE SAN LUIS POTOSÍ
CONSEJO DE LA JUDICATURA
UNIDAD DE ESTADÍSTICA, EVALUACIÓN Y SEGUIMIENTO
CONCENTRADO GENERAL DE ASUNTOS

JUZGADOS MIXTOS DE PRIMERA INSTANCIA EN EL ESTADO

MATERIA MERCANTIL

PERIODO JUDICIAL 2023

	DIC-22	ENE	FEB	MAR	ABR	MAY	JUN	JUL	AGO	SEP	OCT	NOV	PROMEDIO	TOTAL
EXPEDIENTES														
INGRESO	92	71	93	108	52	59	63	64	165	58	66	40	78	931
EGRESO	51	21	12	99	0	9	27	0	6	401	0	36	55	662
EN TRÁMITE	5,420	5,486	5,569	5,303	5,337	5,387	5,424	5,490	5,666	5,363	5,426	5,436	5,442	
SENTENCIAS														
DEFINITIVAS	7	11	15	4	11	17	28	15	16	13	14	19	14	170
INTERLOCUTORIAS	12	12	2	6	9	11	15	0	15	10	19	12	10	123
TOTAL DE SENTENCIAS	19	23	17	10	20	28	43	15	31	23	33	31	24	293
PROMOCIONES														
ACUERDOS DICTADOS	165	389	455	425	352	415	459	224	618	492	506	341	403	4,841
EXHORTOS														
EXHORTOS EXTERNOS ENVIADOS	20	54	41	37	41	33	45	16	39	30	41	38	36	435
EXHORTOS INTERNOS RECIBIDOS	0	24	19	5	8	12	13	9	18	11	13	12	12	144

NOTA: La información presentada es únicamente de carácter informativo, obtenida de los informes de actividades mensuales remitidos por el titular del juzgado.

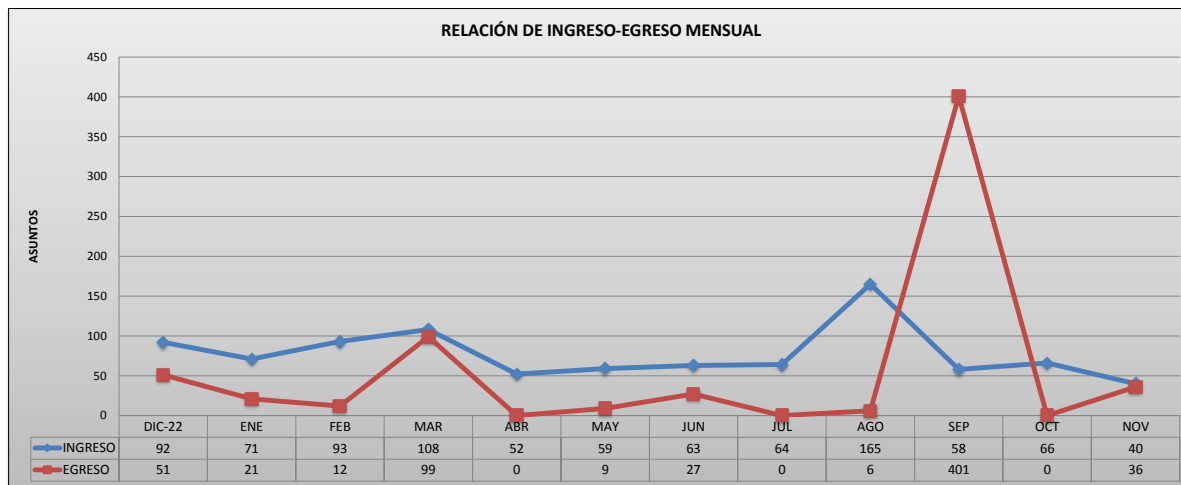

PODER JUDICIAL DEL ESTADO DE SAN LUIS POTOSÍ
CONSEJO DE LA JUDICATURA
UNIDAD DE ESTADÍSTICA, EVALUACIÓN Y SEGUIMIENTO
JUZGADOS MIXTOS DE PRIMERA INSTANCIA EN EL ESTADO

CONCENTRADO DE INGRESOS EN MATERIA MERCANTIL

PERIODO JUDICIAL 2023

JUZGADO	DIC-22	ENE	FEB	MAR	ABR	MAY	JUN	JUL	AGO	SEP	OCT	NOV	PROMEDIO	TOTAL
CARDENAS	1	3	3	2	4	2	1	0	2	1	3	3	2	25
CERRITOS	0	2	0	0	1	2	1	8	1	0	0	0	1	15
CIUDAD DEL MAIZ	9	10	1	8	5	8	3	3	2	2	6	4	5	61
GUADALCAZAR	0	1	0	2	4	0	1	0	0	2	13	4	2	27
SALINAS	0	0	0	1	0	0	0	5	4	3	1	1	1	15
SANTA MARIA DEL RIO	31	11	11	12	16	4	12	2	10	17	16	6	12	148
TAMAZUNCHALE	42	38	51	51	21	36	27	36	136	17	22	12	41	489
TANCANHUITZ	8	5	19	28	0	1	3	2	4	3	5	9	7	87
VENADO	1	1	8	4	1	6	15	8	6	13	0	1	5	64

PROMEDIO	6	4	6	7	3	4	4	4	10	4	4	3
----------	---	---	---	---	---	---	---	---	----	---	---	---

TOTAL	92	71	93	108	52	59	63	64	165	58	66	40	931
-------	----	----	----	-----	----	----	----	----	-----	----	----	----	-----

NOTA: La información presentada es únicamente de carácter informativo, obtenida de los informes de actividades mensuales remitidos por el titular del juzgado.

DISTRIBUCIÓN DE INGRESOS EN EL PERIODO

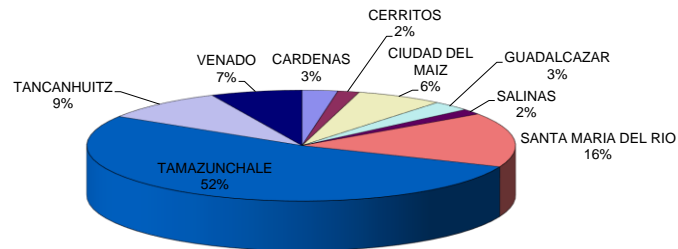

PODER JUDICIAL DEL ESTADO DE SAN LUIS POTOSÍ
CONSEJO DE LA JUDICATURA
UNIDAD DE ESTADÍSTICA, EVALUACIÓN Y SEGUIMIENTO
JUZGADOS MIXTOS DE PRIMERA INSTANCIA EN EL ESTADO

CONCENTRADO DE EGRESOS EN MATERIA MERCANTIL

PERIODO JUDICIAL 2023

JUZGADO	DIC-22	ENE	FEB	MAR	ABR	MAY	JUN	JUL	AGO	SEP	OCT	NOV	PROMEDIO	TOTAL
CARDENAS	0	0	0	0	0	0	0	0	0	0	0	0		
CERRITOS	0	0	0	61	0	0	0	0	0	0	0	21	7	82
CIUDAD DEL MAIZ	0	1	0	38	0	0	0	0	0	0	0	0	3	39
GUADALCAZAR	0	0	0	0	0	0	0	0	0	0	0	0		
SALINAS	0	0	0	0	0	0	27	0	0	0	0	0	2	27
SANTA MARIA DEL RIO	0	0	0	0	0	0	0	0	1	0	0	0		1
TAMAZUNCHALE	0	1	0	0	0	0	0	0	0	401	0	0	34	402
TANCANHUITZ	3	0	0	0	0	0	0	0	0	0	0	0		3
VENADO	48	0	12	0	0	8	0	0	5	0	0	15	7	88

PROMEDIO	3	1	1	6		1	2			25		2		
----------	---	---	---	---	--	---	---	--	--	----	--	---	--	--

TOTAL	51	21	12	99		9	27		6	401		36		662
-------	----	----	----	----	--	---	----	--	---	-----	--	----	--	-----

NOTA: La información presentada es únicamente de carácter informativo, obtenida de los informes de actividades mensuales remitidos por el titular del juzgado.

DISTRIBUCIÓN DE EGRESOS EN EL PERIODO

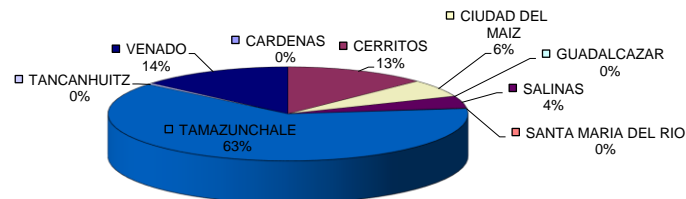

PODER JUDICIAL DEL ESTADO DE SAN LUIS POTOSÍ
CONSEJO DE LA JUDICATURA
UNIDAD DE ESTADÍSTICA, EVALUACIÓN Y SEGUIMIENTO
JUZGADOS MIXTOS DE PRIMERA INSTANCIA EN EL ESTADO

CONCENTRADO DE SENTENCIAS DEFINITIVAS EN MATERIA MERCANTIL

PERIODO JUDICIAL 2023

JUZGADO	DIC-22	ENE	FEB	MAR	ABR	MAY	JUN	JUL	AGO	SEP	OCT	NOV	PROMEDIO	TOTAL
CARDENAS	2	0	0	0	0	0	1	0	0	0	1	1		5
CERRITOS	0	0	12	0	1	0	0	3	1	0	0	3	2	20
CIUDAD DEL MAIZ	0	0	0	2	0	0	2	0	0	1	0	0		5
GUADALCAZAR	0	1	0	0	0	0	0	0	0	0	0	1		2
SALINAS	0	0	0	0	0	0	0	0	0	0	0	0		
SANTA MARIA DEL RIO	0	0	1	0	0	0	1	1	2	1	4	0	1	10
TAMAZUNCHALE	5	10	2	2	8	16	24	11	11	11	8	14	10	122
TANCANHUITZ	0	0	0	0	0	1	0	0	2	0	0	0		3
VENADO	0	0	0	0	1	0	0	0	0	0	1	0		2

PROMEDIO		1	1		1	1	2	1	1	1	1	1		

TOTAL	7	11	15	4	11	17	28	15	16	13	14	19		170

NOTA: La información presentada es únicamente de carácter informativo, obtenida de los informes de actividades mensuales remitidos por el titular del juzgado.

PODER JUDICIAL DEL ESTADO DE SAN LUIS POTOSÍ
CONSEJO DE LA JUDICATURA
UNIDAD DE ESTADÍSTICA, EVALUACIÓN Y SEGUIMIENTO
JUZGADOS MIXTOS DE PRIMERA INSTANCIA EN EL ESTADO

CONCENTRADO DE ACUERDOS DICTADOS EN MATERIA MERCANTIL

PERIODO JUDICIAL 2023

JUZGADO	DIC-22	ENE	FEB	MAR	ABR	MAY	JUN	JUL	AGO	SEP	OCT	NOV	PROMEDIO	TOTAL
CARDENAS	19	10	17	13	16	16	22	5	16	21	11	11	15	177
CERRITOS	7	8	8	9	10	15	11	5	12	11	2	3	8	101
CIUDAD DEL MAIZ	21	17	24	14	27	42	26	15	30	25	23	31	25	295
GUADALCAZAR	20	10	6	4	4	0	5	1	2	23	27	3	9	105
SALINAS	4	11	10	3	2	4	12	9	15	19	20	11	10	120
SANTA MARIA DEL RIO	59	40	58	44	53	53	54	29	58	28	58	42	48	576
TAMAZUNCHALE	0	219	269	298	210	239	276	112	415	288	293	188	234	2,807
TANCANHUITZ	27	23	20	27	15	19	3	21	27	23	23	23	21	251
VENADO	0	44	28	0	0	15	46	23	29	51	49	24	26	309

PROMEDIO	DIC-22	ENE	FEB	MAR	ABR	MAY	JUN	JUL	AGO	SEP	OCT	NOV
	10	24	28	27	22	26	29	14	39	31	32	21

TOTAL	DIC-22	ENE	FEB	MAR	ABR	MAY	JUN	JUL	AGO	SEP	OCT	NOV	TOTAL
	165	389	455	425	352	415	459	224	618	492	506	341	4,841

NOTA: La información presentada es únicamente de carácter informativo, obtenida de los informes de actividades mensuales remitidos por el titular del juzgado.

ACUERDOS DICTADOS EN EL PERIODO

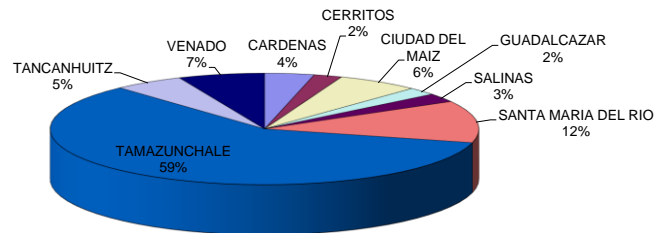

PODER JUDICIAL DEL ESTADO DE SAN LUIS POTOSÍ
CONSEJO DE LA JUDICATURA
UNIDAD DE ESTADÍSTICA, EVALUACIÓN Y SEGUIMIENTO
JUZGADOS MIXTOS DE PRIMERA INSTANCIA EN EL ESTADO

CONCENTRADO DE SENTENCIAS DEFINITIVAS POR TIPO DE JUICIO

PERIODO JUDICIAL 2023

MATERIA MERCANTIL

TIPO DE JUICIO	TOTAL
ORDINARIO MERCANTIL	1
ORAL MERCANTIL	3
EJECUTIVO MERCANTIL	165
TERCERÍA	0
HIPOTECARIO	0
JURISDICCIÓN VOLUNTARIA	0
DILIGENCIAS DE INFORMACIÓN AD-PERPETUAM	0
ORDINARIO CIVIL	0
EXTRAORDINARIO CIVIL	0
PROVIDENCIAS PRECAUTORIAS	0
EXTRAORDINARIO CIVIL POR DESOCUPACIÓN	0
INTERDICTOS	0
DILIGENCIAS DE APEO Y DESLINDE	0
EJECUTIVO ORAL MERCANTIL	1
TRAMITACIÓN ESPECIAL	0
MEDIOS PREPARATORIOS	0
PROCEDIMIENTO DE EJECUCIÓN DE LA PRENDA SIN TRANSMISIÓN DE POSESIÓN Y DEL FIDEICOMISO DE GARANTÍA	0
PROCEDIMIENTO JUDICIAL DE EJECUCIÓN DE GARANTIAS OTORGADAS MEDIANTE PRENDA SIN TRANSMISIÓN DE POSESIÓN	0
INCIDENTE	0
TOTAL	170

NOTA: La información presentada es únicamente de carácter informativo, obtenida de los informes de actividades mensuales remitidos por el titular de