

PODER JUDICIAL DEL ESTADO DE SAN LUIS POTOSÍ  
CONSEJO DE LA JUDICATURA  
UNIDAD DE ESTADÍSTICA, EVALUACIÓN Y SEGUIMIENTO  
CONCENTRADO GENERAL DE ASUNTOS

JUZGADOS MIXTOS DE PRIMERA INSTANCIA EN EL ESTADO

MATERIA MERCANTIL

PERIODO JUDICIAL 2022

	DIC-21	ENE	FEB	MAR	ABR	MAY	JUN	JUL	AGO	SEP	OCT	NOV	PROMEDIO	TOTAL
<b>EXPEDIENTES</b>														
INGRESO	124	55	80	73	62	31	48	211	36	74	121	38	79	953
EGRESO	24	11	0	83	1	2	147	2	0	62	0	2	28	334
EN TRÁMITE	5,210	5,272	5,351	5,348	5,395	5,425	5,326	7,769	5,221	5,265	4,087	5,376	5,420	
<b>SENTENCIAS</b>														
DEFINITIVAS	30	27	34	54	24	15	12	13	6	7	27	15	22	264
INTERLOCUTORIAS	5	2	3	2	3	6	4	3	1	6	12	3	4	50
TOTAL DE SENTENCIAS	35	29	37	56	27	21	16	16	7	13	39	18	26	314
<b>PROMOCIONES</b>														
ACUERDOS DICTADOS	753	618	648	933	460	402	501	440	361	422	494	408	537	6,440
<b>EXHORTOS</b>														
EXHORTOS EXTERNOS ENVIADOS	43	39	53	48	35	61	49	48	70	54	56	97	54	653
EXHORTOS INTERNOS RECIBIDOS	25	8	6	12	22	5	4	6	10	8	9	9	10	124

NOTA: La información presentada es únicamente de carácter informativo, obtenida de los informes de actividades mensuales remitidos por el titular del juzgado.

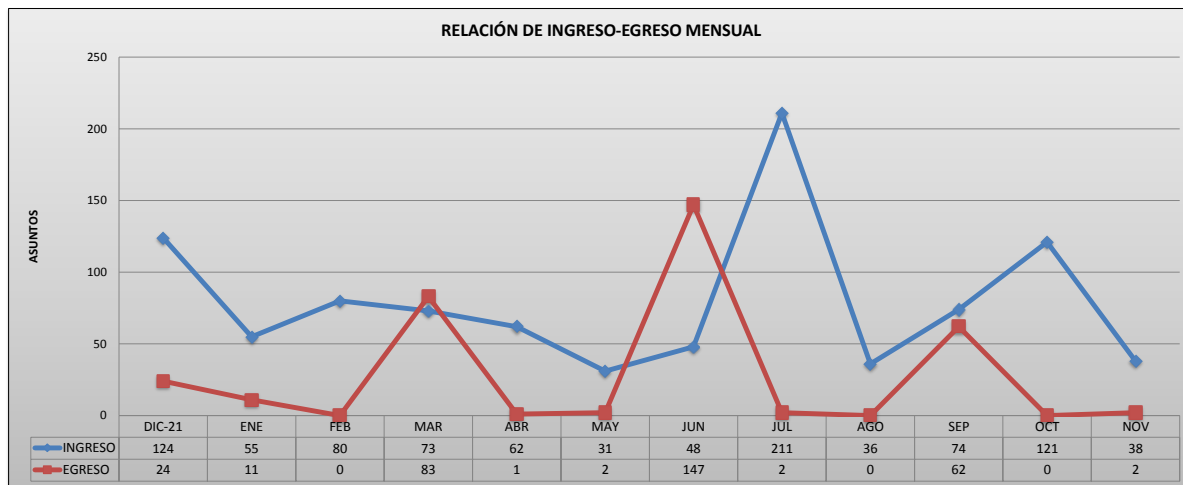

PODER JUDICIAL DEL ESTADO DE SAN LUIS POTOSÍ  
CONSEJO DE LA JUDICATURA  
UNIDAD DE ESTADÍSTICA, EVALUACIÓN Y SEGUIMIENTO  
JUZGADOS MIXTOS DE PRIMERA INSTANCIA EN EL ESTADO

CONCENTRADO DE INGRESOS EN MATERIA MERCANTIL

PERIODO JUDICIAL 2022

JUZGADO	DIC-21	ENE	FEB	MAR	ABR	MAY	JUN	JUL	AGO	SEP	OCT	NOV	PROMEDIO	TOTAL
CARDENAS	7	0	2	0	1	3	0	4	1	1	7	2	2	28
CERRITOS	0	0	0	1	0	0	0	0	0	1	2	0		4
CIUDAD DEL MAIZ	16	5	1	10	2	4	0	4	6	3	9	9	6	69
GUADALCAZAR	0	0	0	3	1	0	2	0	1	0	0	0	1	7
SALINAS	1	5	0	1	0	0	0	0	0	1	0	0	1	8
SANTA MARIA DEL RIO	2	6	1	6	2	1	6	1	7	12	10	0	5	54
TAMAZUNCHALE	74	22	71	47	52	15	31	29	13	45	30	22	38	451
TANCANHUITZ	14	15	3	5	2	8	9	7	7	10	3	4	7	87
VENADO	10	2	2	0	2	0	0	1	1	1	3	1	2	23

PROMEDIO	8	3	5	5	4	2	3	13	2	5	8	2
----------	---	---	---	---	---	---	---	----	---	---	---	---

TOTAL	124	55	80	73	62	31	48	211	36	74	121	38		953
-------	-----	----	----	----	----	----	----	-----	----	----	-----	----	--	-----

NOTA: La información presentada es únicamente de carácter informativo, obtenida de los informes de actividades mensuales remitidos por el titular del juzgado.

DISTRIBUCIÓN DE INGRESOS EN EL PERIODO

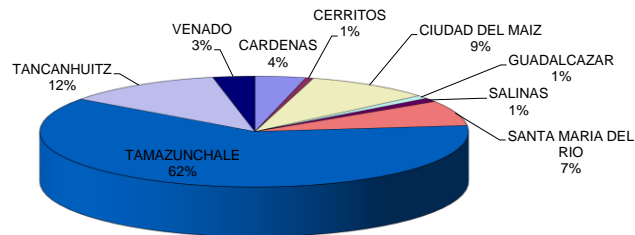

PODER JUDICIAL DEL ESTADO DE SAN LUIS POTOSÍ  
CONSEJO DE LA JUDICATURA  
UNIDAD DE ESTADÍSTICA, EVALUACIÓN Y SEGUIMIENTO  
JUZGADOS MIXTOS DE PRIMERA INSTANCIA EN EL ESTADO

CONCENTRADO DE EGRESOS EN MATERIA MERCANTIL

PERIODO JUDICIAL 2022

JUZGADO	DIC-21	ENE	FEB	MAR	ABR	MAY	JUN	JUL	AGO	SEP	OCT	NOV	PROMEDIO	TOTAL
CARDENAS	0	0	0	0	1	0	0	0	0	0	0	2		3
CERRITOS	24	0	0	0	0	0	0	0	0	0	0	0	2	24
CIUDAD DEL MAIZ	0	0	0	57	0	0	0	0	0	62	0	0	10	119
GUADALCAZAR	0	0	0	0	0	0	23	0	0	0	0	0	2	23
SALINAS	0	0	0	0	0	0	0	0	0	0	0	0		
SANTA MARIA DEL RIO	0	0	0	0	0	0	1	0	0	0	0	0		1
TAMAZUNCHALE	0	11	0	0	0	2	0	0	0	0	0	0	1	13
TANCANHUITZ	0	0	0	0	0	0	1	0	0	0	0	0		1
VENADO	0	0	0	0	0	0	122	0	0	0	0	0	10	122

PROMEDIO	DIC-21	ENE	FEB	MAR	ABR	MAY	JUN	JUL	AGO	SEP	OCT	NOV
	2	1		5			9			4		

TOTAL	DIC-21	ENE	FEB	MAR	ABR	MAY	JUN	JUL	AGO	SEP	OCT	NOV	
	24	11		83	1	2	147	2		62		2	
													334

NOTA: La información presentada es únicamente de carácter informativo, obtenida de los informes de actividades mensuales remitidos por el titular del juzgado.

DISTRIBUCIÓN DE EGRESOS EN EL PERIODO

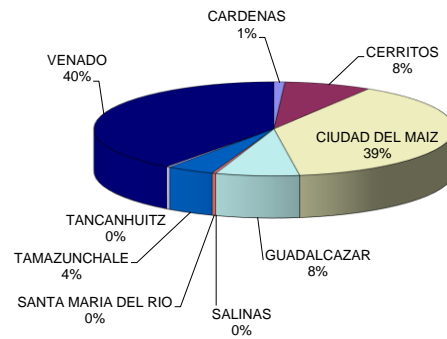

PODER JUDICIAL DEL ESTADO DE SAN LUIS POTOSÍ  
CONSEJO DE LA JUDICATURA  
UNIDAD DE ESTADÍSTICA, EVALUACIÓN Y SEGUIMIENTO  
JUZGADOS MIXTOS DE PRIMERA INSTANCIA EN EL ESTADO

CONCENTRADO DE SENTENCIAS DEFINITIVAS EN MATERIA MERCANTIL

PERIODO JUDICIAL 2022

JUZGADO	DIC-21	ENE	FEB	MAR	ABR	MAY	JUN	JUL	AGO	SEP	OCT	NOV	PROMEDIO	TOTAL
CARDENAS	0	0	0	0	1	1	1	0	0	0	0	0		3
CERRITOS	0	0	1	0	0	0	0	0	0	1	0	0		2
CIUDAD DEL MAIZ	2	0	1	1	0	1	2	1	0	0	3	1	1	12
GUADALCAZAR	0	0	0	1	0	1	0	0	1	0	0	0		3
SALINAS	0	0	1	1	0	0	0	0	0	0	0	0		2
SANTA MARIA DEL RIO	0	0	0	0	0	1	0	0	0	0	0	0		1
TAMAZUNCHALE	28	21	6	30	14	5	7	9	5	6	20	14	14	165
TANCANHUITZ	0	5	24	21	9	6	0	2	0	0	1	0	6	68
VENADO	0	1	1	0	0	0	2	1	0	0	0	0		5

<b>PROMEDIO</b>	2	2	2	3	2	1	1	1			2	1		
-----------------	---	---	---	---	---	---	---	---	--	--	---	---	--	--

<b>TOTAL</b>	<b>30</b>	<b>27</b>	<b>34</b>	<b>54</b>	<b>24</b>	<b>15</b>	<b>12</b>	<b>13</b>	<b>6</b>	<b>7</b>	<b>27</b>	<b>15</b>		<b>264</b>
--------------	-----------	-----------	-----------	-----------	-----------	-----------	-----------	-----------	----------	----------	-----------	-----------	--	------------

NOTA: La información presentada es únicamente de carácter informativo, obtenida de los informes de actividades mensuales remitidos por el titular del juzgado.

PODER JUDICIAL DEL ESTADO DE SAN LUIS POTOSÍ  
CONSEJO DE LA JUDICATURA  
UNIDAD DE ESTADÍSTICA, EVALUACIÓN Y SEGUIMIENTO  
JUZGADOS MIXTOS DE PRIMERA INSTANCIA EN EL ESTADO

CONCENTRADO DE ACUERDOS DICTADOS EN MATERIA MERCANTIL

PERIODO JUDICIAL 2022

JUZGADO	DIC-21	ENE	FEB	MAR	ABR	MAY	JUN	JUL	AGO	SEP	OCT	NOV	PROMEDIO	TOTAL
CARDENAS	19	10	31	30	11	18	18	2	9	21	21	14	17	204
CERRITOS	5	6	4	3	5	5	8	6	3	9	6	5	5	65
CIUDAD DEL MAIZ	56	17	15	9	18	16	15	12	13	7	18	24	18	220
GUADALCAZAR	7	9	17	1	21	17	11	0	18	13	13	13	12	140
SALINAS	15	9	4	17	17	5	8	15	14	6	3	14	11	127
SANTA MARIA DEL RIO	15	31	38	88	37	49	51	31	31	31	37	54	41	493
TAMAZUNCHALE	521	473	415	639	219	190	321	347	225	282	241	245	343	4,118
TANCANHUITZ	52	33	72	113	89	61	32	26	22	31	17	5	46	553
VENADO	60	26	52	33	41	39	32	0	26	19	28	27	32	383

PROMEDIO	47	39	41	58	29	25	31	28	23	26	31	26
----------	----	----	----	----	----	----	----	----	----	----	----	----

TOTAL	753	618	648	933	460	402	501	440	361	422	494	408		6,440
-------	-----	-----	-----	-----	-----	-----	-----	-----	-----	-----	-----	-----	--	-------

NOTA: La información presentada es únicamente de carácter informativo, obtenida de los informes de actividades mensuales remitidos por el titular del juzgado.

ACUERDOS DICTADOS EN EL PERIODO

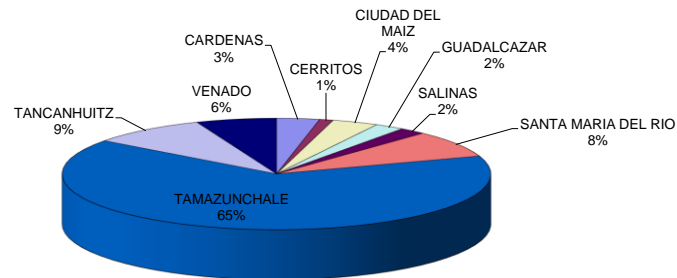

**PODER JUDICIAL DEL ESTADO DE SAN LUIS POTOSÍ**  
**CONSEJO DE LA JUDICATURA**  
**UNIDAD DE ESTADÍSTICA, EVALUACIÓN Y SEGUIMIENTO**  
**JUZGADOS MIXTOS DE PRIMERA INSTANCIA EN EL ESTADO**

**CONCENTRADO DE SENTENCIAS DEFINITIVAS POR TIPO DE JUICIO**

PERIODO JUDICIAL 2022

MATERIA MERCANTIL

TIPO DE JUICIO	TOTAL
ORDINARIO MERCANTIL	4
ORAL MERCANTIL	2
EJECUTIVO MERCANTIL	247
TERCERÍA	0
HIPOTECARIO	0
JURISDICCIÓN VOLUNTARIA	0
DILIGENCIAS DE INFORMACIÓN AD-PERPETUAM	0
ORDINARIO CIVIL	0
EXTRAORDINARIO CIVIL	0
PROVIDENCIAS PRECAUTORIAS	0
EXTRAORDINARIO CIVIL POR DESOCUPACIÓN	0
INTERDICTOS	0
DILIGENCIAS DE APEO Y DESLINDE	0
EJECUTIVO ORAL MERCANTIL	3
TRAMITACIÓN ESPECIAL	0
MEDIOS PREPARATORIOS	6
PROCEDIMIENTO DE EJECUCIÓN DE LA PRENDA SIN TRANSMISIÓN DE POSESIÓN Y DEL FIDEICOMISO DE GARANTÍA	0
PROCEDIMIENTO JUDICIAL DE EJECUCIÓN DE GARANTIAS OTORGADAS MEDIANTE PRENDA SIN TRANSMISIÓN DE POSESIÓN	0
INCIDENTE	2
<b>TOTAL</b>	<b>264</b>

NOTA: La información presentada es únicamente de carácter informativo, obtenida de los informes de actividades mensuales remitidos por el titular de