

PODER JUDICIAL DEL ESTADO DE SAN LUIS POTOSÍ
CONSEJO DE LA JUDICATURA
UNIDAD DE ESTADÍSTICA, EVALUACIÓN Y SEGUIMIENTO
CONCENTRADO GENERAL DE ASUNTOS

JUZGADO CIVIL DEL SEGUNDO DISTRITO JUDICIAL

MATERIA CIVIL

PERIODO JUDICIAL 2023

	DIC-22	ENE	FEB	MAR	ABR	MAY	JUN	JUL	AGO	SEP	OCT	NOV	PROMEDIO	TOTAL
EXPEDIENTES														
INGRESO	59	57	64	62	42	69	35	36	56	84	56	42	55	662
EGRESO	1	2	2	3	2	2	5	3	3	3	1	1	2	28
EN TRÁMITE	286	338	386	444	481	527	563	597	737	825	886	951	585	
SENTENCIAS														
DEFINITIVAS	9	26	18	26	20	23	28	9	29	16	24	28	21	256
INTERLOCUTORIAS	3	3	8	21	2	2	5	6	6	1	2	4	5	63
TOTAL DE SENTENCIAS	12	29	26	47	22	25	33	15	35	17	26	32	27	319
PROMOCIONES														
ACUERDOS DICTADOS	258	436	508	558	485	532	567	280	479	529	555	461	471	5,648
EXHORTOS														
EXHORTOS EXTERNOS ENVIADOS	0	11	27	22	31	16	32	12	20	23	28	18	20	240
EXHORTOS INTERNOS RECIBIDOS	1	9	2	2	0	1	1	3	3	4	2	1	2	29

NOTA: La información presentada es únicamente de carácter informativo, obtenida de los informes de actividades mensuales remitidos por el titular del juzgado.

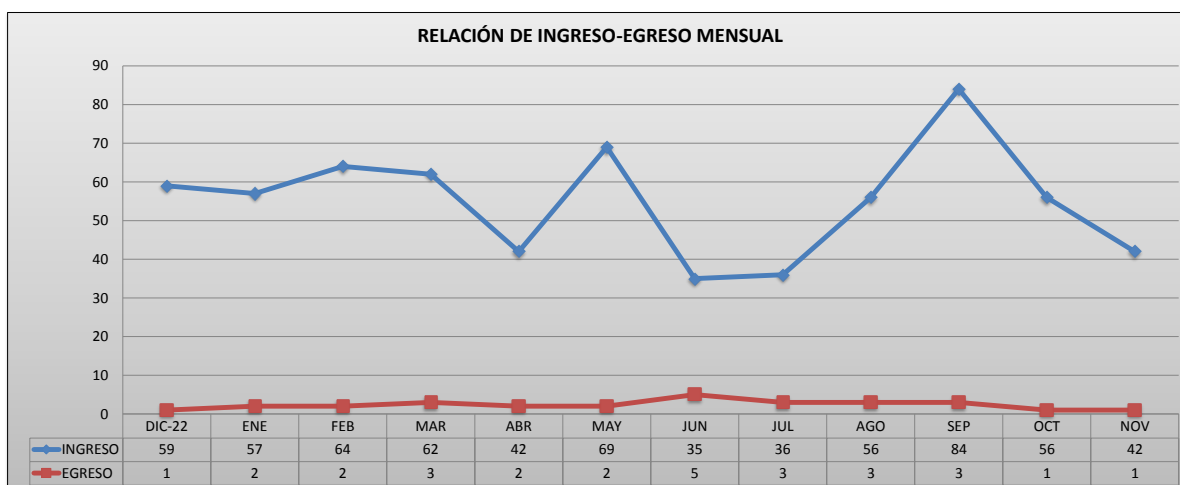

PODER JUDICIAL DEL ESTADO DE SAN LUIS POTOSÍ
CONSEJO DE LA JUDICATURA
UNIDAD DE ESTADÍSTICA, EVALUACIÓN Y SEGUIMIENTO
JUZGADO CIVIL DEL SEGUNDO DISTRITO JUDICIAL

CONCENTRADO DE SENTENCIAS DEFINITIVAS POR TIPO DE JUICIO

PERIODO JUDICIAL 2023

MATERIA CIVIL

TIPO DE JUICIO	TOTAL
ORDINARIO MERCANTIL	1
ORAL MERCANTIL	0
EJECUTIVO MERCANTIL	3
TERCERÍAS	0
HIPOTECARIO	0
JURISDICCIÓN VOLUNTARIA	50
DILIGENCIAS DE INFORMACIÓN AD-PERPETUAM	1
ORDINARIO CIVIL	34
EXTRAORDINARIO CIVIL	167
PROVIDENCIAS PRECAUTORIAS	0
EXTRAORDINARIO CIVIL POR DESOCUPACIÓN	0
INTERDICTOS	0
DILIGENCIAS DE APEO Y DESLINDE	0
EJECUTIVO ORAL MERCANTIL	0
EJECUTIVO CIVIL	0
TRAMITACIÓN ESPECIAL	0
MEDIOS PREPARATORIOS	0
INCIDENTE	0
TOTAL	256

NOTA: La información presentada es únicamente de carácter informativo, obtenida de los informes de actividades mensuales remitidos por el titular del juzgado.