

PODER JUDICIAL DEL ESTADO DE SAN LUIS POTOSÍ
CONSEJO DE LA JUDICATURA
UNIDAD DE ESTADÍSTICA, EVALUACIÓN Y SEGUIMIENTO
CONCENTRADO GENERAL DE ASUNTOS

JUZGADO PRIMERO FAMILIAR DEL SEXTO DISTRITO JUDICIAL

PERIODO JUDICIAL 2016

	DIC-15	ENE	FEB	MAR	ABR	MAY	JUN	JUL	AGO	SEP	OCT	NOV	PROMEDIO	TOTAL
EXPEDIENTES														
INGRESO	124	117	144	133	140	139	125	141	172	177	151	126	141	1,689
EGRESO	18	505	2	163	10	222	332	11	418	2	4	207	158	1,894
EN TRAMITE	1,668	1,316	1,495	1,521	1,701	1,676	1,507	1,667	1,470	2,733	2,931	2,889	1,881	0
SENTENCIAS														
DEFINITIVAS	22	45	43	40	42	44	66	45	60	50	62	55	48	574
INTERLOCUTORIAS	8	23	17	16	16	25	25	12	11	21	27	18	18	219
TOTAL DE SENTENCIAS	30	68	60	56	58	69	91	57	71	71	89	73	66	793
PROMOCIONES														
ACUERDOS DICTADOS	952	902	941	1,221	1,200	1,300	1,475	1,181	1,186	1,410	1,396	1,262	1,202	14,426
EXHORTOS, DESPACHOS Y REQUISITORIAS														
DILIGENCIADOS	8	2	9	2	3	17	16	4	7	6	3	5	7	82
DEVUELTOS SIN DILIGENCIAR	3	1	3	2	2	3	3	1	6	1	0	2	2	27

NOTA: La información presentada es únicamente de carácter informativo, obtenida de los informes de actividades mensuales remitidos por el titular del juzgado.

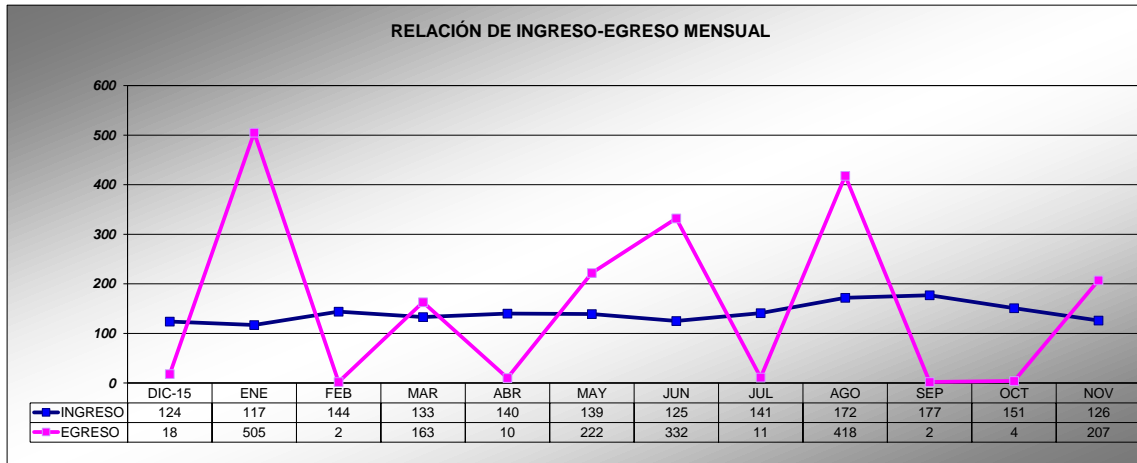

PODER JUDICIAL DEL ESTADO DE SAN LUIS POTOSÍ
CONSEJO DE LA JUDICATURA
UNIDAD DE ESTADÍSTICA, EVALUACIÓN Y SEGUIMIENTO
JUZGADO PRIMERO FAMILIAR DEL SEXTO DISTRITO JUDICIAL

CONCENTRADO DE SENTENCIAS DEFINITIVAS POR TIPO DE JUICIO

PERIODO JUDICIAL 2016

TIPO DE JUICIO	RESOLUCIONES DICTADAS		TOTAL
	PROCEDENTE	IMPROCEDENTE	
ADOPCION PLENA	1	0	1
ADOPCION SIMPLE	1	0	1
VENTA DE BIENES DEL MENOR	8	2	10
MENOR PARA SALIR DEL PAIS	4	0	4
CONTROVERCIA FAMILIAR POR ALIMENTOS	41	0	41
DIVORCIO NECESARIO	192	2	194
DIVORCIO MUTUO CONSENTIMIENTO	194	0	194
RETENER POSESION DEL EDO. DE HIJO	0	2	2
RECUPERAR POSESION DEL EDO, DE HIJO	0	0	0
NULIDAD ACTA DE MATRIMONIO	1	1	2
PERDIDA DE LA PATRIA POTESTAD	0	1	1
PETICION DE HERENCIA	0	1	1
RECTIFICACION DE ACTAS	6	4	10
REGULACION DE VISITAS	0	0	0
SUCESORIO INTESTAMENTARIO	57	2	59
SUCESORIO TESTAMENTARIO	0	0	0
TOTALES:	505	15	520

NOTA: La información presentada es únicamente de carácter informativo, obtenida de los informes de actividades mensuales remitidos por el titular del juzgado.

DISTRIBUCIÓN DE RESOLUCIONES DICTADAS POR TIPO DE JUICIO

