

PODER JUDICIAL DEL ESTADO DE SAN LUIS POTOSÍ  
CONSEJO DE LA JUDICATURA  
UNIDAD DE ESTADÍSTICA, EVALUACIÓN Y SEGUIMIENTO  
CONCENTRADO GENERAL DE ASUNTOS

JUZGADOS MENORES MIXTOS EN EL ESTADO

MATERIA PENAL

PERIODO JUDICIAL 2014

	DIC-13	ENE	FEB	MAR	ABR	MAY	JUN	JUL	AGO	SEP	OCT	NOV	PROMEDIO MENSUAL	TOTAL EN EL PERIODO
<b>EXPEDIENTES</b>														
INGRESO *	36	16	14	19	20	24	19	27	24	42	55	40	28	336
EGRESO	45	179	185	268	38	201	218	15	18	19	150	17	113	1,353
EN TRAMITE	865	714	568	2,040	2,021	1,848	1,650	1,664	1,669	1,698	1,604	1,615	1,496	
<b>RESOLUCIONES</b>														
AVERIGUACIONES JUDICIALES RESUELTAS	54	12	21	20	18	15	16	18	9	19	30	20	21	252
TÉRMINOS CONSTITUCIONALES DICTADOS	21	18	28	13	21	15	16	17	14	17	14	23	18	217
SENTENCIAS DEFINITIVAS DICTADAS	6	4	8	11	5	9	8	7	11	0	4	13	7	86
<b>PROMOCIONES</b>														
PROMOCIONES ACORDADAS	414	363	394	443	287	421	426	433	300	388	399	339	384	4,607
ACUERDOS DICTADOS DE OFICIO	102	221	245	337	224	309	151	163	115	159	199	154	198	2,379
ACUERDOS DICTADOS	516	584	639	780	511	730	577	596	415	547	598	493	582	6,986
<b>EXHORTOS</b>														
DILIGENCIADOS	5	4	4	2	2	7	7	17	2	3	4	4	5	61
DEVUELTOS SIN DILIGENCIAR	3	0	1	2	1	0	1	9	0	2	2	1	2	22
<b>REQUISITORIAS</b>														
DILIGENCIADOS	202	257	193	273	242	229	255	255	149	246	333	226	238	2,860
DEVUELTOS SIN DILIGENCIAR	51	47	39	49	66	70	41	43	60	54	62	40	52	622
<b>ARRAIGOS Y CATEOS</b>														
ARRAIGOS RESUELTOS	0	0	0	0	0	0	0	0	0	0	0	0	0	0
CATEOS RESUELTOS	0	0	0	0	0	0	0	0	0	0	0	0	0	0

\* NÚMERO DE CONSIGNACIONES RECIBIDAS CON DETENIDO Y SIN DETENIDO

PERSONAS DETENIDAS PROCESADAS: 16

NOTA: La información presentada es únicamente de carácter informativo, obtenida de los informes de actividades mensuales remitidos por el titular del juzgado.

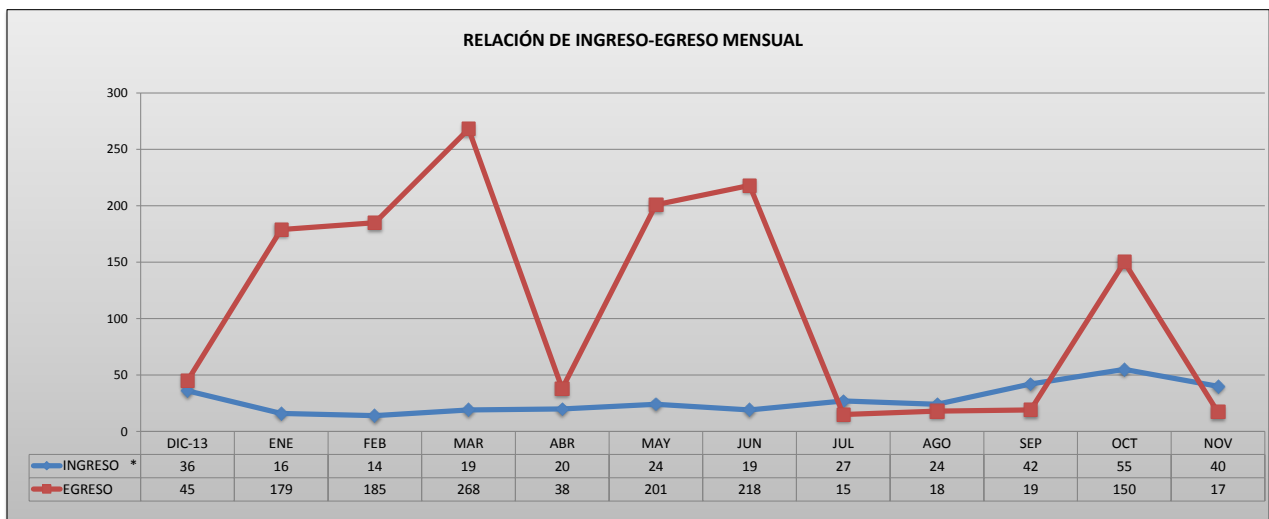

PODER JUDICIAL DEL ESTADO DE SAN LUIS POTOSÍ  
CONSEJO DE LA JUDICATURA  
UNIDAD DE ESTADÍSTICA, EVALUACIÓN Y SEGUIMIENTO  
JUZGADOS MENORES MIXTOS EN EL ESTADO

CONCENTRADO DE \*INGRESOS EN MATERIA PENAL

PERIODO JUDICIAL 2014

JUZGADO	DIC-13	ENE	FEB	MAR	ABR	MAY	JUN	JUL	AGO	SEP	OCT	NOV	PROMEDIO MENSUAL	TOTAL EN EL PERIODO
AQUISMON	1	0	1	1	0	2	1	3	1	2	6	4	2	22
AXTLA DE TERRAZAS	1	2	0	0	3	1	1	0	0	0	3	3	1	14
CEDRAL	1	0	1	1	0	0	2	1	2	3	2	0	1	13
CHARCAS	1	0	1	0	2	0	0	0	0	0	0	0	0	4
CIUDAD FERNANDEZ	0	0	0	2	0	0	0	0	1	1	2	2	1	8
COXCATLAN	0	1	0	2	0	1	0	2	0	1	0	1	1	8
EBANO	4	5	1	2	2	2	1	0	2	3	3	2	2	27
EL NARANJO	1	0	0	0	0	0	0	0	3	1	3	0	1	8
HUEHUETLAN	1	0	0	0	1	0	0	0	0	1	0	3	1	6
MATLAPA	0	0	0	0	0	1	0	0	1	0	0	0	0	2
MEXQUITIC DE CARMONA	0	0	0	0	0	4	1	6	1	1	7	2	2	22
RAYON	0	0	0	1	1	0	0	0	0	0	0	0	0	2
SAN ANTONIO	0	0	0	0	0	0	0	0	0	0	1	0	0	1
SOLEDAD DE G. S.	15	0	4	3	4	7	2	2	5	12	16	10	7	80
TAMASOPO	0	0	0	0	1	0	0	0	0	0	0	1	0	2
TAMPACAN	0	0	2	1	0	0	0	1	0	0	0	0	0	4
TAMPAMOLON CORONA	5	2	2	3	3	1	3	0	0	4	5	6	3	34
TAMUIN	3	5	2	2	1	2	3	2	2	4	2	2	3	30
TANLAJAS	0	0	0	0	0	0	0	0	0	4	1	2	1	7
TIERRA NUEVA	1	0	0	0	0	0	0	0	0	0	0	0	0	1
VILLA DE RAMOS	0	0	0	0	0	0	0	3	3	0	1	0	1	7
VILLA DE REYES	1	1	0	0	0	0	0	3	1	0	0	0	1	6
XILITLA	1	0	0	1	2	3	5	4	2	5	3	2	2	28

<b>PROMEDIO MENSUAL GENERAL</b>	2	1	1	1	1	1	1	1	1	2	2	2
---------------------------------	---	---	---	---	---	---	---	---	---	---	---	---

<b>TOTAL POR MES</b>	<b>36</b>	<b>16</b>	<b>14</b>	<b>19</b>	<b>20</b>	<b>24</b>	<b>19</b>	<b>27</b>	<b>24</b>	<b>42</b>	<b>55</b>	<b>40</b>	<b>336</b>
----------------------	-----------	-----------	-----------	-----------	-----------	-----------	-----------	-----------	-----------	-----------	-----------	-----------	------------

\* NUMERO DE CONSIGNACIONES RECIBIDAS CON DETENIDO Y SIN DETENIDO.

NOTA: La información presentada es únicamente de carácter informativo, obtenida de los informes de actividades mensuales remitidos por el titular del juzgado.

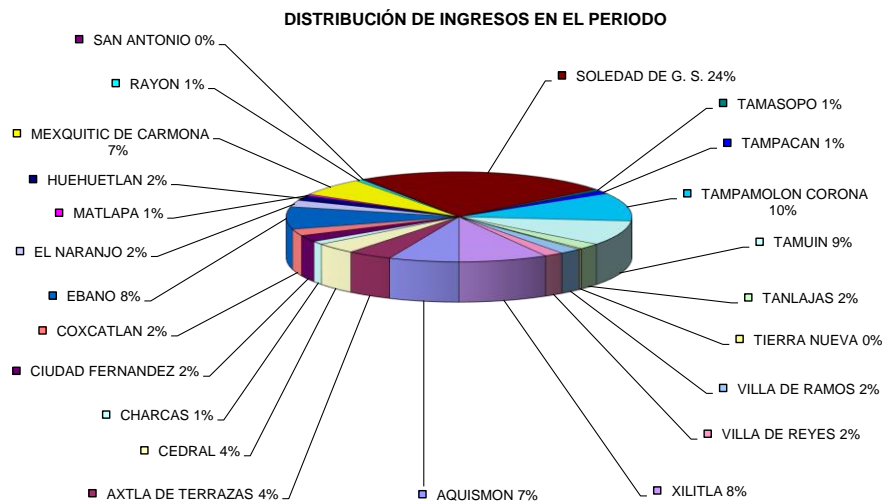

PODER JUDICIAL DEL ESTADO DE SAN LUIS POTOSÍ  
CONSEJO DE LA JUDICATURA  
UNIDAD DE ESTADÍSTICA, EVALUACIÓN Y SEGUIMIENTO  
JUZGADOS MENORES MIXTOS EN EL ESTADO

CONCENTRADO DE EGRESOS EN MATERIA PENAL

PERIODO JUDICIAL 2014

JUZGADO	DIC-13	ENE	FEB	MAR	ABR	MAY	JUN	JUL	AGO	SEP	OCT	NOV	PROMEDIO MENSUAL	TOTAL EN EL PERIODO
AQUISMON	0	0	0	1	4	0	2	1	3	2	1	1	1	15
AXTLA DE TERRAZAS	1	2	10	18	12	0	4	0	0	0	3	2	4	52
CEDRAL	0	1	4	1	0	0	0	1	1	0	2	1	1	11
CHARCAS	2	0	5	3	0	0	0	0	0	0	0	0	1	10
CIUDAD FERNANDEZ	1	0	0	0	0	0	0	0	1	0	1	1	0	4
COXCATLAN	0	0	5	1	1	2	0	0	1	0	0	0	1	10
EBANO	0	11	3	1	3	1	2	1	1	10	0	0	3	33
EL NARANJO	0	15	0	2	1	0	0	0	0	0	0	0	2	18
HUEHUETLAN	2	0	0	0	0	0	0	0	0	0	0	0	0	2
MATLAPA	0	0	0	0	0	0	0	0	0	0	0	0	0	0
MEXQUITIC DE CARMONA	0	0	0	0	0	1	0	1	1	0	2	0	0	5
RAYON	0	0	4	0	0	0	0	0	0	0	0	0	0	4
SAN ANTONIO	0	0	0	1	1	1	2	1	1	1	1	1	1	10
SOLEDAD DE G. S.	31	145	118	215	0	165	190	0	0	1	131	0	83	996
TAMASOPO	1	0	0	2	0	1	1	0	0	0	0	0	0	5
TAMPACAN	0	0	0	0	0	1	7	1	0	0	0	0	1	9
TAMPAMOLON CORONA	4	0	16	5	14	2	2	3	0	0	5	8	5	59
TAMUIN	3	1	18	0	0	0	0	0	1	0	0	2	2	25
TANLAJAS	0	0	0	0	0	0	0	0	0	0	0	0	0	0
TIERRA NUEVA	0	2	0	12	0	1	2	0	0	0	0	0	1	17
VILLA DE RAMOS	0	0	2	6	0	1	4	3	4	1	1	1	2	23
VILLA DE REYES	0	0	0	0	0	0	0	1	0	0	0	0	0	1
XILITLA	0	2	0	0	2	25	2	2	4	4	3	0	4	44

<b>PROMEDIO MENSUAL GENERAL</b>	2	8	8	12	2	9	9	1	1	1	7	1
---------------------------------	---	---	---	----	---	---	---	---	---	---	---	---

<b>TOTAL POR MES</b>	45	179	185	268	38	201	218	15	18	19	150	17	<b>1,353</b>
----------------------	----	-----	-----	-----	----	-----	-----	----	----	----	-----	----	--------------

NOTA: La información presentada es únicamente de carácter informativo, obtenida de los informes de actividades mensuales remitidos por el titular del juzgado.

DISTRIBUCIÓN DE EGRESOS EN EL PERIODO

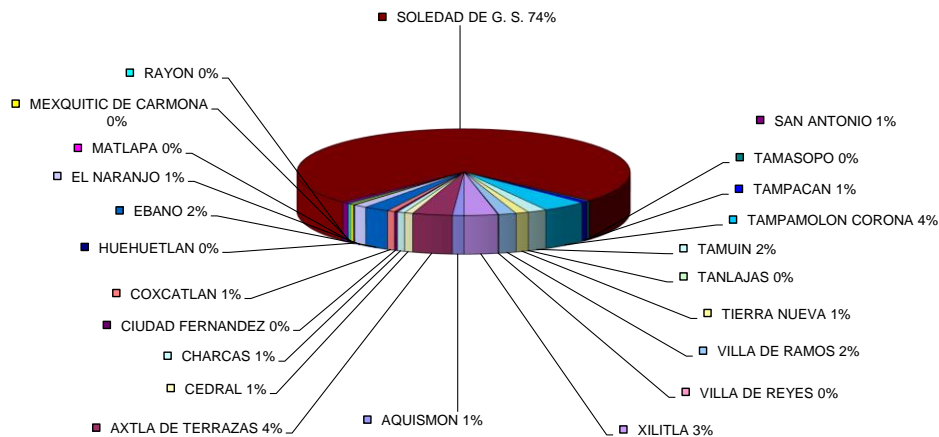

PODER JUDICIAL DEL ESTADO DE SAN LUIS POTOSÍ  
CONSEJO DE LA JUDICATURA  
UNIDAD DE ESTADÍSTICA, EVALUACIÓN Y SEGUIMIENTO  
JUZGADOS MENORES MIXTOS EN EL ESTADO

CONCENTRADO DE SENTENCIAS DEFINITIVAS EN MATERIA PENAL

PERIODO JUDICIAL 2014

JUZGADO	DIC-13	ENE	FEB	MAR	ABR	MAY	JUN	JUL	AGO	SEP	OCT	NOV	PROMEDIO MENSUAL	TOTAL EN EL PERIODO
AQUISMÓN	0	0	0	1	0	0	1	0	0	0	0	0	0	2
AXTLA DE TERRAZAS	1	1	0	0	0	0	0	1	0	0	0	1	0	4
CEDRAL	0	0	1	0	0	0	0	1	0	0	0	1	0	3
CHARCAS	0	1	1	1	0	0	0	0	0	0	0	0	0	3
CIUDAD FERNANDEZ	0	0	0	0	0	0	0	0	1	0	0	0	0	1
COXCATLÁN	0	0	1	1	0	1	0	0	1	0	0	0	0	4
EBANO	0	0	2	1	0	0	0	0	1	0	0	0	0	4
EL NARANJO	0	0	0	0	0	0	0	0	0	0	0	0	0	0
HUEHUETLÁN	0	0	0	0	0	0	1	0	0	0	0	0	0	1
MATLAPA	0	0	0	1	0	0	0	0	0	0	0	0	0	1
MEXQUITIC DE CARMONA	0	0	0	1	0	0	0	0	0	0	0	0	0	1
RAYÓN	0	0	0	0	0	0	0	0	0	0	0	0	0	0
SAN ANTONIO	0	0	0	0	1	0	0	1	1	0	0	0	0	3
SOLEDAD DE G. S.	1	1	1	3	2	6	2	2	4	0	1	1	2	24
TAMASOPO	0	0	0	2	0	0	0	0	0	0	0	0	0	2
TAMPACÁN	0	0	0	0	0	0	0	0	0	0	0	0	0	0
TAMPAMOLÓN CORONA	1	0	0	0	1	1	0	0	0	0	0	0	0	3
TAMUÍN	1	0	0	0	0	0	0	0	1	0	0	2	0	4
TANLAJAS	0	0	0	0	0	0	0	0	0	0	0	0	0	0
TIERRA NUEVA	0	0	0	0	0	0	0	0	0	0	0	0	0	0
VILLA DE RAMOS	0	0	1	0	0	0	3	2	1	0	0	1	1	8
VILLA DE REYES	2	0	1	0	1	0	1	0	0	0	3	7	1	15
XILITLA	0	1	0	0	0	1	0	0	1	0	0	0	0	3

<b>PROMEDIO MENSUAL GENERAL</b>														1
---------------------------------	--	--	--	--	--	--	--	--	--	--	--	--	--	---

<b>TOTAL POR MES</b>	<b>6</b>	<b>4</b>	<b>8</b>	<b>11</b>	<b>5</b>	<b>9</b>	<b>8</b>	<b>7</b>	<b>11</b>					<b>86</b>
----------------------	----------	----------	----------	-----------	----------	----------	----------	----------	-----------	--	--	--	--	-----------

NOTA: La información presentada es únicamente de carácter informativo, obtenida de los informes de actividades mensuales remitidos por el titular del juzgado.

SENTENCIAS DICTADAS EN EL PERIODO

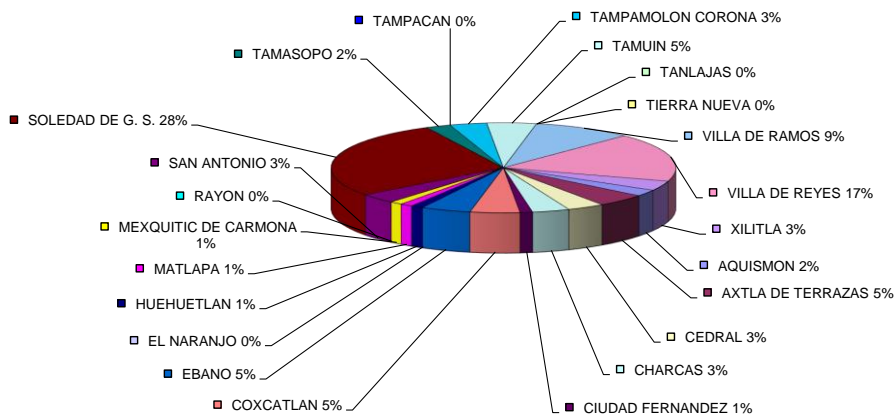

PODER JUDICIAL DEL ESTADO DE SAN LUIS POTOSÍ  
CONSEJO DE LA JUDICATURA  
UNIDAD DE ESTADÍSTICA, EVALUACIÓN Y SEGUIMIENTO  
JUZGADOS MENORES MIXTOS EN EL ESTADO

CONCENTRADO DE ACUERDOS DICTADOS EN MATERIA PENAL

PERIODO JUDICIAL 2014

JUZGADO	DIC-13	ENE	FEB	MAR	ABR	MAY	JUN	JUL	AGO	SEP	OCT	NOV	PROMEDIO MENSUAL	TOTAL EN EL PERIODO
AQUISMON	20	14	19	23	9	15	19	21	13	29	22	22	19	226
AXTLA DE TERRAZAS	16	16	18	22	25	11	17	28	16	22	24	14	19	229
CEDRAL	10	27	26	20	16	29	18	21	34	24	46	36	26	307
CHARCAS	25	18	18	16	12	24	11	12	7	8	9	9	14	169
CIUDAD FERNANDEZ	7	5	4	0	1	1	8	6	0	7	0	2	3	41
COXCATLAN	14	13	21	22	17	22	17	14	17	18	17	20	18	212
EBANO	26	20	22	24	23	18	32	18	23	20	24	30	23	280
EL NARANJO	11	5	0	9	0	12	10	6	12	13	0	0	7	78
HUEHUETLAN	6	4	2	6	10	12	12	13	4	8	6	2	7	85
MATLAPA	0	0	0	0	0	6	5	6	4	4	4	3	3	32
MEXQUITIC DE CARMONA	15	20	17	18	9	31	22	28	34	26	38	34	24	292
RAYON	2	1	4	2	1	3	0	1	4	2	6	0	2	26
SAN ANTONIO	18	15	17	25	10	32	33	27	7	18	18	21	20	241
SOLEDAD DE G. S.	125	235	227	341	196	292	136	140	100	142	156	110	183	2,200
TAMASOPO	4	4	4	9	6	9	4	9	3	3	0	0	5	55
TAMPACAN	1	1	6	6	10	9	8	2	5	0	2	1	4	51
TAMPAMOLON CORONA	86	60	86	107	74	88	63	87	50	0	73	80	71	854
TAMUIN	38	43	54	34	40	0	59	60	35	71	54	39	44	527
TANLAJAS	5	16	14	20	9	11	3	7	0	27	23	11	12	146
TIERRA NUEVA	7	16	12	22	11	14	13	23	12	23	20	11	15	184
VILLA DE RAMOS	41	19	28	24	15	41	23	27	17	47	29	30	28	341
VILLA DE REYES	21	15	22	16	2	19	36	14	9	7	12	16	16	189
XILITLA	18	17	18	14	15	31	28	26	9	28	15	2	18	221

<b>PROMEDIO MENSUAL GENERAL</b>	22	25	28	34	22	32	25	26	18	24	26	21
---------------------------------	----	----	----	----	----	----	----	----	----	----	----	----

<b>TOTAL POR MES</b>	<b>516</b>	<b>584</b>	<b>639</b>	<b>780</b>	<b>511</b>	<b>730</b>	<b>577</b>	<b>596</b>	<b>415</b>	<b>547</b>	<b>598</b>	<b>493</b>	<b>6,986</b>
----------------------	------------	------------	------------	------------	------------	------------	------------	------------	------------	------------	------------	------------	--------------

NOTA: La información presentada es únicamente de carácter informativo, obtenida de los informes de actividades mensuales remitidos por el titular del juzgado.

ACUERDOS DICTADOS EN EL PERIODO

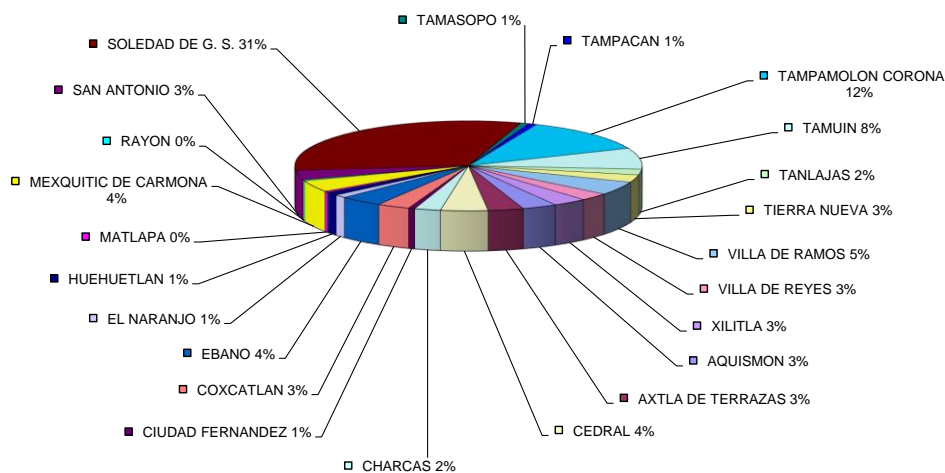

PODER JUDICIAL DEL ESTADO DE SAN LUIS POTOSÍ  
CONSEJO DE LA JUDICATURA  
UNIDAD DE ESTADÍSTICA, EVALUACIÓN Y SEGUIMIENTO  
JUZGADOS MENORES MIXTOS EN EL ESTADO

CONCENTRADO DE AVERIGUACIONES JUDICIALES

PERIODO JUDICIAL 2014

	DIC-13	ENE	FEB	MAR	ABR	MAY	JUN	JUL	AGO	SEP	OCT	NOV	PROMEDIO MENSUAL	TOTAL EN EL PERIODO
<b>LIBRADAS</b>														
ÓRDENES DE APREHENSIÓN	9	1	2	6	6	2	7	19	6	9	15	10	8	92
ÓRDENES DE COMPARECENCIA	4	1	3	4	1	1	1	4	2	4	5	5	3	35
ÓRDENES DE PRESENTACIÓN	19	0	3	0	2	4	3	0	0	4	9	3	4	47
<b>TOTAL</b>	<b>32</b>	<b>2</b>	<b>8</b>	<b>10</b>	<b>9</b>	<b>7</b>	<b>11</b>	<b>23</b>	<b>8</b>	<b>17</b>	<b>29</b>	<b>18</b>	<b>15</b>	<b>174</b>
<b>NEGADAS</b>														
ÓRDENES DE APREHENSIÓN	25	3	13	11	10	10	6	6	2	6	4	5	8	101
ÓRDENES DE COMPARECENCIA	3	0	0	1	0	0	1	0	0	1	1	0	1	7
ÓRDENES DE PRESENTACIÓN	0	0	0	0	0	0	0	0	0	0	2	1	0	3
<b>TOTAL</b>	<b>28</b>	<b>3</b>	<b>13</b>	<b>12</b>	<b>10</b>	<b>10</b>	<b>7</b>	<b>6</b>	<b>2</b>	<b>7</b>	<b>7</b>	<b>6</b>	<b>9</b>	<b>111</b>
<b>TOTAL</b>	<b>60</b>	<b>5</b>	<b>21</b>	<b>22</b>	<b>19</b>	<b>17</b>	<b>18</b>	<b>29</b>	<b>10</b>	<b>24</b>	<b>36</b>	<b>24</b>	<b>24</b>	<b>285</b>

NOTA: La información presentada es únicamente de carácter informativo, obtenida de los informes de actividades mensuales remitidos por el titular del juzgado.

