

PODER JUDICIAL DEL ESTADO DE SAN LUIS POTOSÍ
CONSEJO DE LA JUDICATURA
UNIDAD DE ESTADÍSTICA, EVALUACIÓN Y SEGUIMIENTO
CONCENTRADO GENERAL DE ASUNTOS

JUZGADOS MIXTOS DE PRIMERA INSTANCIA EN EL ESTADO

MATERIA PENAL

PERIODO JUDICIAL 2013

	DIC-12	ENE	FEB	MAR	ABR	MAY	JUN	JUL	AGO	SEP	OCT	NOV	PROMEDIO MENSUAL	TOTAL EN EL PERIODO
EXPEDIENTES														
INGRESO *	154	168	202	167	233	206	211	182	173	170	208	146	185	2,220
EGRESO	190	143	301	219	271	395	172	124	260	252	324	171	235	2,822
EN TRAMITE	7,180	7,224	7,146	7,125	7,131	6,992	7,078	7,166	7,123	7,067	6,977	6,988	7,100	
RESOLUCIONES														
AVERIGUACIONES JUDICIALES RESUELTAS	85	59	89	96	113	112	111	113	68	86	86	75	91	1,093
TÉRMINOS CONSTITUCIONALES DICTADOS	106	112	111	110	113	131	136	149	140	113	148	109	123	1,478
SENTENCIAS DEFINITIVAS DICTADAS	58	62	62	87	120	72	100	82	76	76	88	51	78	934
PROMOCIONES														
PROMOCIONES ACORDADAS	2,653	3,057	3,177	2,950	3,726	3,231	3,501	3,604	2,993	3,306	4,081	3,438	3,310	39,717
ACUERDOS DICTADOS DE OFICIO	359	402	416	459	625	664	456	345	430	597	769	857	532	6,379
ACUERDOS DICTADOS	3,012	3,459	3,593	3,409	4,351	3,895	3,957	3,949	3,423	3,903	4,850	4,295	3,841	46,096
EXHORTOS														
DILIGENCIADOS	66	54	67	54	101	106	123	112	110	75	140	109	93	1,117
DEVUELTOS SIN DILIGENCIAR	18	8	7	17	25	27	29	26	19	35	38	20	22	269
REQUISITORIAS														
DILIGENCIADOS	44	32	39	31	46	26	40	49	30	43	40	41	38	461
DEVUELTOS SIN DILIGENCIAR	5	10	12	10	11	13	8	4	6	8	12	5	9	104
ARRAIGOS Y CATEOS														
ARRAIGOS RESUELTOS	0	0	0	0	0	0	0	0	0	0	0	0	0	0
CATEOS RESUELTOS	0	0	0	0	0	0	1	0	0	0	0	0	0	1

* NÚMERO DE CONSIGNACIONES RECIBIDAS CON DETENIDO Y SIN DETENIDO

PERSONAS DETENIDAS PROCESADAS: 794

NOTA: La información presentada es únicamente de carácter informativo, obtenida de los informes de actividades mensuales remitidos por el titular del juzgado.

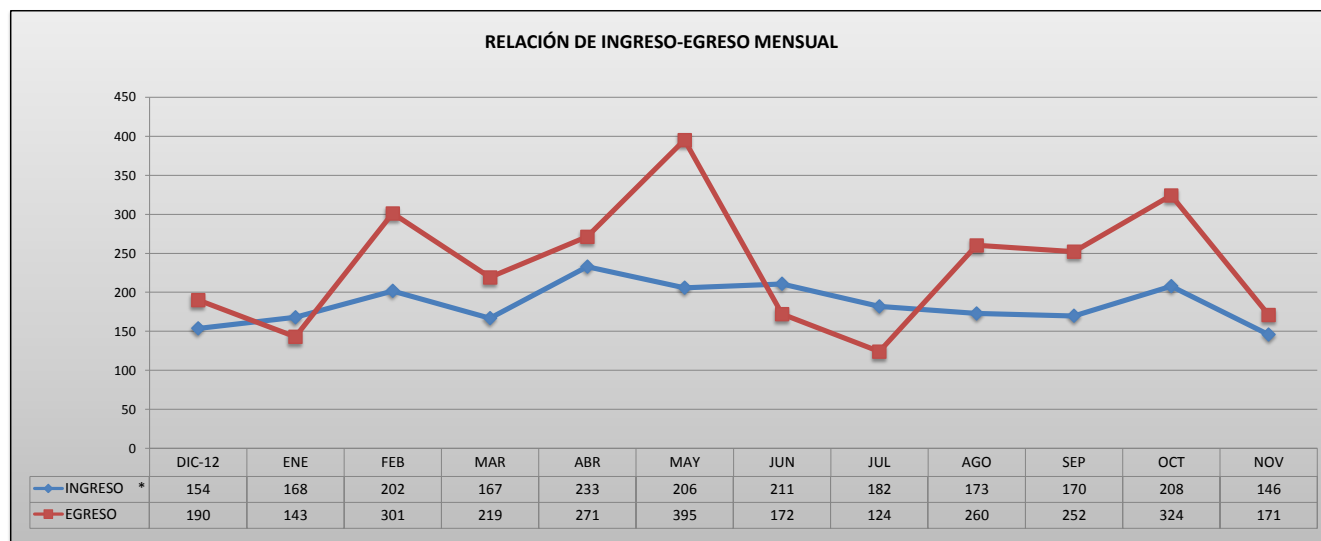

PODER JUDICIAL DEL ESTADO DE SAN LUIS POTOSÍ
CONSEJO DE LA JUDICATURA
UNIDAD DE ESTADÍSTICA, EVALUACIÓN Y SEGUIMIENTO
JUZGADOS MIXTOS DE PRIMERA INSTANCIA EN EL ESTADO

CONCENTRADO DE *INGRESOS EN MATERIA PENAL

PERIODO JUDICIAL 2013

JUZGADO	DIC-12	ENE	FEB	MAR	ABR	MAY	JUN	JUL	AGO	SEP	OCT	NOV	PROMEDIO MENSUAL	TOTAL EN EL PERIODO
CARDENAS	5	7	6	7	9	6	10	8	4	2	4	8	6	76
CD. VALLES, PRIMERO	9	12	11	17	15	10	15	3	8	7	20	8	11	135
CD. VALLES, SEGUNDO	6	14	17	15	13	10	13	13	10	17	19	12	13	159
CD. VALLES, TERCERO	5	7	16	4	15	10	20	16	6	7	22	9	11	137
CERRITOS	6	11	10	5	12	7	8	6	10	4	12	6	8	97
CIUDAD DEL MAIZ	8	8	4	5	8	4	5	6	2	6	5	2	5	63
GUADALCAZAR	9	9	10	8	15	16	15	10	6	3	10	2	9	113
MATEHUALA, PRIMERO	15	6	10	12	14	8	11	10	15	15	7	5	11	128
MATEHUALA, SEGUNDO	6	10	12	7	16	14	18	14	11	4	9	4	10	125
RIOVERDE, PRIMERO	4	9	13	11	16	9	9	9	15	14	13	10	11	132
RIOVERDE, SEGUNDO	9	9	12	19	23	14	21	13	12	19	16	17	15	184
SALINAS	5	8	12	4	9	6	8	4	6	4	5	4	6	75
SANTA MARIA DEL RIO	9	7	15	3	13	15	4	7	5	3	4	9	8	94
TAMAZUNCHALE	20	23	28	17	25	39	22	23	26	26	27	14	24	290
TANCANHUITZ	26	18	23	24	20	27	23	31	29	29	30	28	26	308
VENADO	12	10	3	9	10	11	9	9	8	10	5	8	9	104

PROMEDIO MENSUAL GENERAL	10	11	13	10	15	13	13	11	11	11	13	9
--------------------------	----	----	----	----	----	----	----	----	----	----	----	---

TOTAL POR MES	154	168	202	167	233	206	211	182	173	170	208	146
---------------	-----	-----	-----	-----	-----	-----	-----	-----	-----	-----	-----	-----

2,220

* NÚMERO DE CONSIGNACIONES RECIBIDAS CON DETENIDO Y SIN DETENIDO

NOTA: La información presentada es únicamente de carácter informativo, obtenida de los informes de actividades mensuales remitidos por el titular del juzgado.

DISTRIBUCIÓN DE INGRESOS EN EL PERIODO

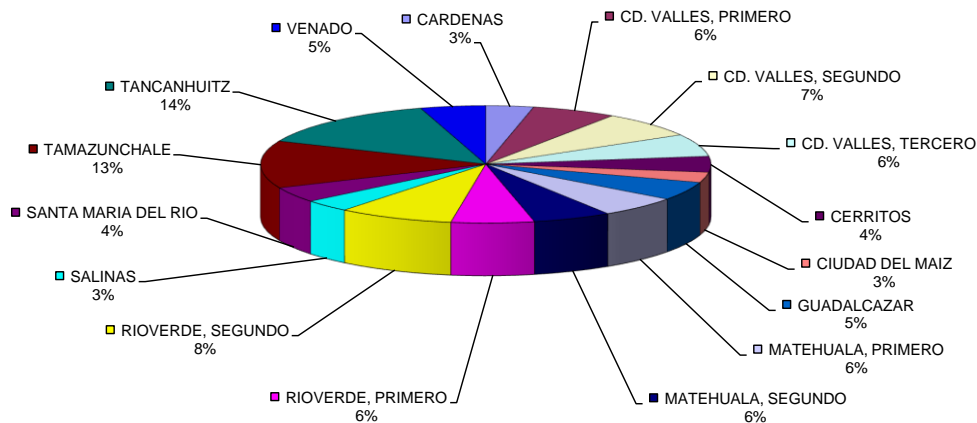

PODER JUDICIAL DEL ESTADO DE SAN LUIS POTOSÍ
CONSEJO DE LA JUDICATURA
UNIDAD DE ESTADÍSTICA, EVALUACIÓN Y SEGUIMIENTO
JUZGADOS MIXTOS DE PRIMERA INSTANCIA EN EL ESTADO

CONCENTRADO DE EGRESOS EN MATERIA PENAL

PERIODO JUDICIAL 2013

JUZGADO	DIC-12	ENE	FEB	MAR	ABR	MAY	JUN	JUL	AGO	SEP	OCT	NOV	PROMEDIO MENSUAL	TOTAL EN EL PERIODO
CARDENAS	4	6	3	8	5	3	4	7	2	2	14	4	5	62
CD. VALLES, PRIMERO	5	6	6	6	8	2	9	3	4	1	4	0	5	54
CD. VALLES, SEGUNDO	40	6	156	2	10	54	3	8	32	8	3	8	28	330
CD. VALLES, TERCERO	3	3	7	27	16	18	8	11	18	24	15	13	14	163
CERRITOS	7	2	2	2	2	7	2	1	1	10	111	3	13	150
CIUDAD DEL MAIZ	1	4	0	5	2	0	2	1	65	4	7	2	8	93
GUADALCAZAR	40	3	6	55	10	8	11	3	62	5	5	47	21	255
MATEHUALA, PRIMERO	4	16	14	7	11	14	9	8	14	10	7	7	10	121
MATEHUALA, SEGUNDO	4	8	13	19	12	10	2	4	7	10	8	4	8	101
RIOVERDE, PRIMERO	5	5	10	8	9	8	8	8	1	2	7	12	7	83
RIOVERDE, SEGUNDO	13	7	16	16	82	13	12	16	10	10	13	5	18	213
SALINAS	34	21	4	4	8	1	6	4	2	2	3	3	8	92
SANTA MARIA DEL RIO	9	4	11	13	20	10	12	5	6	113	76	28	26	307
TAMAZUNCHALE	8	12	27	27	40	221	31	10	10	15	11	9	35	421
TANCANHUITZ	12	35	25	19	34	23	48	27	25	34	36	23	28	341
VENADO	1	5	1	1	2	3	5	8	1	2	4	3	3	36

PROMEDIO MENSUAL GENERAL	12	9	19	14	17	25	11	8	16	16	20	11
--------------------------	----	---	----	----	----	----	----	---	----	----	----	----

TOTAL POR MES	190	143	301	219	271	395	172	124	260	252	324	171
---------------	-----	-----	-----	-----	-----	-----	-----	-----	-----	-----	-----	-----

2,822

NOTA: La información presentada es únicamente de carácter informativo, obtenida de los informes de actividades mensuales remitidos por el titular del juzgado.

DISTRIBUCIÓN DE EGRESOS EN EL PERIODO

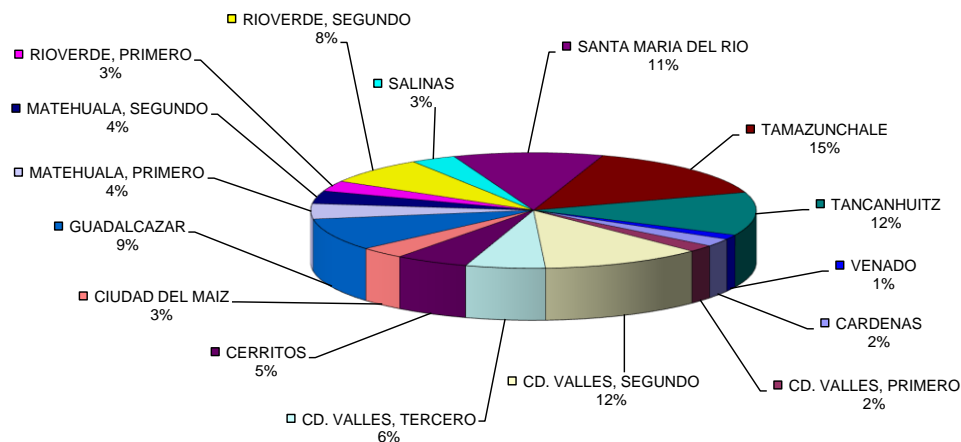

PODER JUDICIAL DEL ESTADO DE SAN LUIS POTOSÍ
CONSEJO DE LA JUDICATURA
UNIDAD DE ESTADÍSTICA, EVALUACIÓN Y SEGUIMIENTO
JUZGADOS MIXTOS DE PRIMERA INSTANCIA EN EL ESTADO

CONCENTRADO DE SENTENCIAS DEFINITIVAS EN MATERIA PENAL

PERIODO JUDICIAL 2013

JUZGADO	DIC-12	ENE	FEB	MAR	ABR	MAY	JUN	JUL	AGO	SEP	OCT	NOV	PROMEDIO MENSUAL	TOTAL EN EL PERIODO
CARDENAS	4	6	3	8	5	2	4	6	2	2	5	4	4	51
CD. VALLES, PRIMERO	11	8	0	6	8	2	8	3	4	1	4	0	5	55
CD. VALLES, SEGUNDO	7	6	9	2	10	4	4	8	7	8	3	8	6	76
CD. VALLES, TERCERO	1	0	1	13	8	5	5	4	8	10	4	1	5	60
CERRITOS	6	2	2	2	2	3	2	0	1	2	1	3	2	26
CIUDAD DEL MAIZ	0	0	0	2	1	0	2	1	0	3	4	0	1	13
GUADALCAZAR	6	3	3	6	8	2	5	2	7	5	5	4	5	56
MATEHUALA, PRIMERO	3	7	9	5	8	4	2	6	4	2	1	2	4	53
MATEHUALA, SEGUNDO	0	1	1	2	7	5	0	4	3	2	5	4	3	34
RIOVERDE, PRIMERO	1	1	1	1	1	7	7	6	0	1	1	1	2	28
RIOVERDE, SEGUNDO	6	7	7	6	5	7	7	5	0	2	8	3	5	63
SALINAS	1	5	3	4	30	1	2	3	1	1	3	0	5	54
SANTA MARIA DEL RIO	2	3	5	5	4	10	8	5	6	0	5	6	5	59
TAMAZUNCHALE	4	6	13	13	14	7	17	6	16	10	7	4	10	117
TANCANHUITZ	5	6	5	12	7	11	23	17	17	25	27	9	14	164
VENADO	1	1	0	0	2	2	4	6	0	2	5	2	2	25

PROMEDIO MENSUAL GENERAL	4	4	4	5	8	5	6	5	5	5	6	3
--------------------------	---	---	---	---	---	---	---	---	---	---	---	---

TOTAL POR MES	58	62	62	87	120	72	100	82	76	76	88	51
---------------	----	----	----	----	-----	----	-----	----	----	----	----	----

934

NOTA: La información presentada es únicamente de carácter informativo, obtenida de los informes de actividades mensuales remitidos por el titular del juzgado.

SENTENCIAS DICTADAS EN EL PERIODO

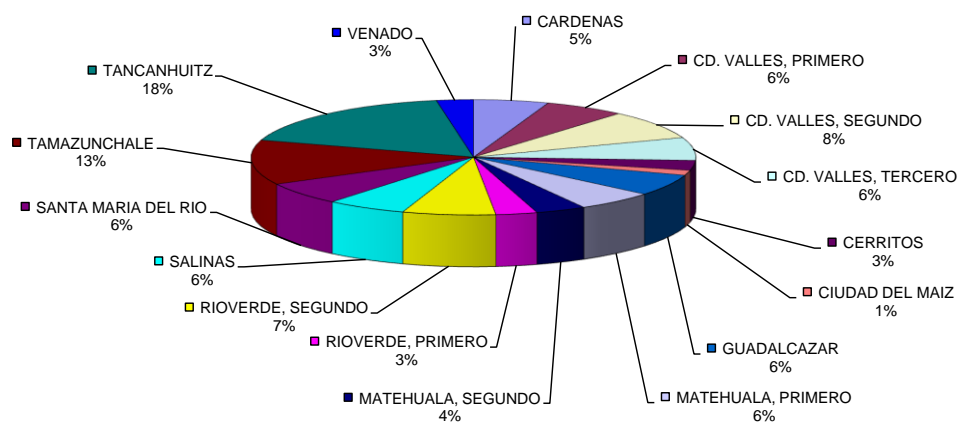

PODER JUDICIAL DEL ESTADO DE SAN LUIS POTOSÍ
CONSEJO DE LA JUDICATURA
UNIDAD DE ESTADÍSTICA, EVALUACIÓN Y SEGUIMIENTO
JUZGADOS MIXTOS DE PRIMERA INSTANCIA EN EL ESTADO

CONCENTRADO DE ACUERDOS DICTADOS EN MATERIA PENAL

PERIODO JUDICIAL 2013

JUZGADO	DIC-12	ENE	FEB	MAR	ABR	MAY	JUN	JUL	AGO	SEP	OCT	NOV	PROMEDIO MENSUAL	TOTAL EN EL PERIODO
CARDENAS	53	62	66	50	101	121	84	50	70	30	87	74	71	848
CD. VALLES, PRIMERO	238	286	239	232	284	258	283	271	290	349	314	249	274	3,293
CD. VALLES, SEGUNDO	206	313	296	266	314	239	214	306	274	277	386	310	283	3,401
CD. VALLES, TERCERO	269	308	341	368	483	314	376	420	339	279	437	400	361	4,334
CERRITOS	123	192	208	186	193	175	145	170	129	275	316	207	193	2,319
CIUDAD DEL MAIZ	52	67	57	54	84	61	83	64	25	78	77	79	65	781
GUADALCAZAR	151	240	224	238	292	326	344	261	195	261	256	214	250	3,002
MATEHUALA, PRIMERO	223	241	216	225	224	286	181	229	172	224	322	244	232	2,787
MATEHUALA, SEGUNDO	157	181	177	184	246	232	207	268	184	228	219	202	207	2,485
RIOVERDE, PRIMERO	235	183	235	222	370	300	371	223	257	258	329	279	272	3,262
RIOVERDE, SEGUNDO	351	306	292	280	316	300	266	315	298	291	392	320	311	3,727
SALINAS	99	94	105	99	120	148	133	99	93	141	150	126	117	1,407
SANTA MARIA DEL RIO	163	268	264	252	311	262	309	252	259	298	342	315	275	3,295
TAMAZUNCHALE	223	250	377	325	335	38	307	361	359	380	362	267	299	3,584
TANCANHUITZ	392	353	391	320	527	673	511	502	371	368	650	845	492	5,903
VENADO	77	115	105	108	151	162	143	158	108	166	211	164	139	1,668

PROMEDIO MENSUAL GENERAL	188	216	225	213	272	243	247	247	214	244	303	268
---------------------------------	-----	-----	-----	-----	-----	-----	-----	-----	-----	-----	-----	-----

TOTAL POR MES	3,012	3,459	3,593	3,409	4,351	3,895	3,957	3,949	3,423	3,903	4,850	4,295
----------------------	--------------	--------------	--------------	--------------	--------------	--------------	--------------	--------------	--------------	--------------	--------------	--------------

46,096

NOTA: La información presentada es únicamente de carácter informativo, obtenida de los informes de actividades mensuales remitidos por el titular del juzgado.

ACUERDOS DICTADOS EN EL PERIODO

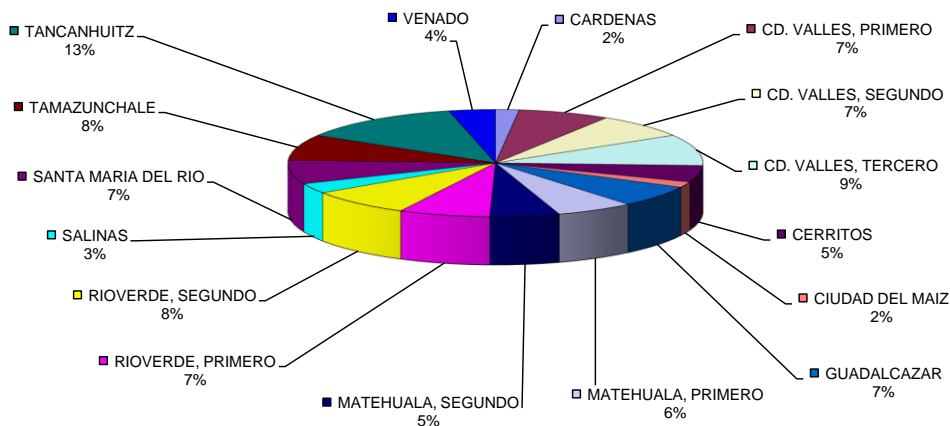

PODER JUDICIAL DEL ESTADO DE SAN LUIS POTOSÍ
CONSEJO DE LA JUDICATURA
UNIDAD DE ESTADÍSTICA, EVALUACIÓN Y SEGUIMIENTO
JUZGADOS MIXTOS DE PRIMERA INSTANCIA EN EL ESTADO

CONCENTRADO DE AVERIGUACIONES JUDICIALES

PERIODO JUDICIAL 2013

	DIC-12	ENE	FEB	MAR	ABR	MAY	JUN	JUL	AGO	SEP	OCT	NOV	PROMEDIO MENSUAL	TOTAL EN EL PERIODO
LIBRADAS														
ÓDENES DE APREHENSIÓN	41	28	45	52	61	33	52	58	33	39	47	26	43	515
ÓRDENES DE COMPARECENCIA	9	2	8	8	6	6	5	8	7	5	4	3	6	71
ÓRDENES DE PRESENTACIÓN	6	5	4	5	7	15	9	2	8	8	6	5	7	80
TOTAL	56	35	57	65	74	54	66	68	48	52	57	34	56	666
NEGADAS														
ÓDENES DE APREHENSIÓN	50	35	38	46	64	69	56	58	37	46	48	45	49	592
ÓRDENES DE COMPARECENCIA	2	0	1	4	1	1	4	3	0	1	0	3	2	20
ÓRDENES DE PRESENTACIÓN	0	0	0	2	0	1	1	0	4	1	0	2	1	11
TOTAL	52	35	39	52	65	71	61	61	41	48	48	50	52	623
TOTAL	108	70	96	117	139	125	127	129	89	100	105	84	107	1,289

NOTA: La información presentada es únicamente de carácter informativo, obtenida de los informes de actividades mensuales remitidos por el titular del juzgado.

