

PODER JUDICIAL DEL ESTADO DE SAN LUIS POTOSÍ
CONSEJO DE LA JUDICATURA
UNIDAD DE ESTADÍSTICA, EVALUACIÓN Y SEGUIMIENTO
CONCENTRADO GENERAL DE ASUNTOS

JUZGADOS MIXTOS DE PRIMERA INSTANCIA EN EL ESTADO

MATERIA FAMILIAR

PERIODO JUDICIAL 2018

	DIC-17	ENE	FEB	MAR	ABR	MAY	JUN	JUL	AGO	SEP	OCT	NOV	PROMEDIO	TOTAL
EXPEDIENTES														
INGRESO	170	249	260	212	299	285	253	224	214	216	250	255	241	2,887
EGRESO	473	489	649	15	83	493	821	353	20	14	981	972	447	5,363
EN TRAMITE	13,696	13,495	13,180	13,439	13,722	13,580	13,095	13,004	13,254	13,512	12,835	12,197	13,251	
SENTENCIAS														
DEFINITIVAS	101	140	100	136	140	167	157	151	151	116	167	160	141	1,686
INTERLOCUTORIAS	72	108	79	109	134	89	115	89	86	91	162	118	104	1,252
TOTAL DE SENTENCIAS	173	248	179	245	274	256	272	240	237	207	329	278	245	2,938
PROMOCIONES														
ACUERDOS DICTADOS	2,323	2,578	2,690	2,474	3,030	2,961	3,014	2,752	2,714	2,525	2,823	2,574	2,705	32,458
EXHORTOS, DESPACHOS Y REQUISITORIAS														
DILIGENCIADOS	1	2	0	1	2	0	3	0	4	2	2	0	1	17
DEVUELTOS SIN DILIGENCIAR	5	2	3	2	4	3	2	2	0	1	1	2	2	27

NOTA: La información presentada es únicamente de carácter informativo, obtenida de los informes de actividades mensuales remitidos por el titular del juzgado.

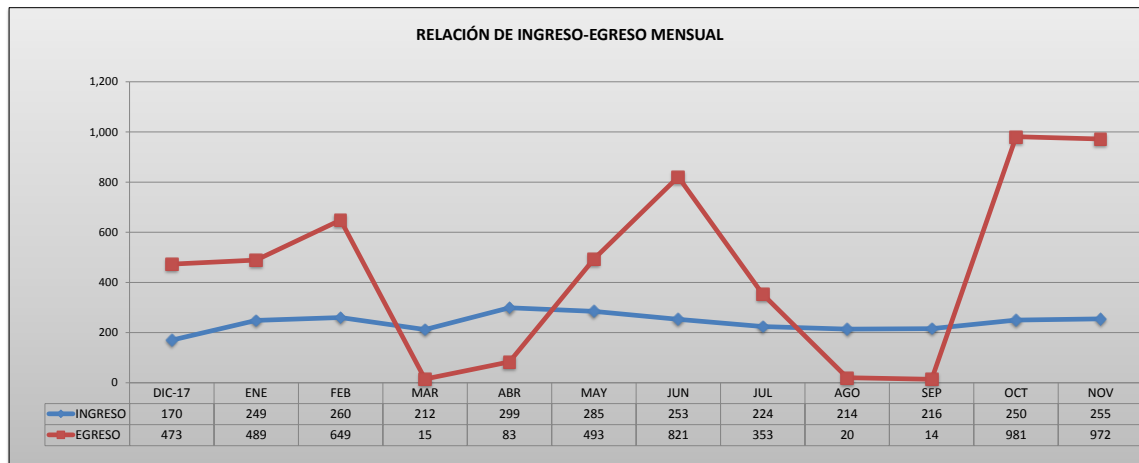

PODER JUDICIAL DEL ESTADO DE SAN LUIS POTOSÍ
CONSEJO DE LA JUDICATURA
UNIDAD DE ESTADÍSTICA, EVALUACIÓN Y SEGUIMIENTO
JUZGADOS MIXTOS DE PRIMERA INSTANCIA EN EL ESTADO

CONCENTRADO DE INGRESOS EN MATERIA FAMILIAR

PERIODO JUDICIAL 2018

JUZGADO	DIC-17	ENE	FEB	MAR	ABR	MAY	JUN	JUL	AGO	SEP	OCT	NOV	PROMEDIO	TOTAL EN EL PERIODO
CARDENAS	28	36	34	24	37	38	36	32	30	31	29	27	32	382
CD. VALLES, PRIMERO	0	0	0	0	0	0	0	0	0	0	0	0		
CD. VALLES, SEGUNDO	0	0	0	0	0	0	0	0	0	0	0	0		
CD. VALLES, TERCERO	0	0	0	0	0	0	0	0	0	0	0	0		
CERRITOS	20	27	18	24	27	28	19	28	18	16	23	23	23	271
CIUDAD DEL MAIZ	27	36	47	24	36	27	28	29	49	18	19	25	30	365
GUADALCAZAR	6	4	14	13	12	8	14	12	9	7	18	7	10	124
MATEHUALA, PRIMERO	0	0	0	2	0	0	0	0	1	1	2	0	1	6
MATEHUALA, SEGUNDO	0	0	0	0	0	0	0	0	0	0	0	0		
RIOVERDE, PRIMERO	0	0	0	0	0	0	2	0	0	0	0	0		2
RIOVERDE, SEGUNDO	0	0	0	0	0	0	0	0	0	0	0	0		
SALINAS	12	15	18	12	10	32	18	17	6	24	27	32	19	223
SANTA MARIA DEL RIO	22	25	25	21	48	25	35	19	25	28	28	46	29	347
TAMAZUNCHALE	22	33	38	35	48	45	42	35	30	27	34	38	36	427
TANCANHUITZ	22	46	31	33	46	54	41	30	24	27	38	33	35	425
VENADO	11	27	35	24	35	28	18	22	22	37	32	24	26	315

PROMEDIO MENSUAL GENERAL	11	16	16	13	19	18	16	14	13	14	16	16		
---------------------------------	----	----	----	----	----	----	----	----	----	----	----	----	--	--

TOTAL POR MES	170	249	260	212	299	285	253	224	214	216	250	255		2,887
----------------------	------------	------------	------------	------------	------------	------------	------------	------------	------------	------------	------------	------------	--	--------------

NOTA: La información presentada es únicamente de carácter informativo, obtenida de los informes de actividades mensuales remitidos por el titular del juzgado.

DISTRIBUCIÓN DE INGRESOS EN EL PERIODO

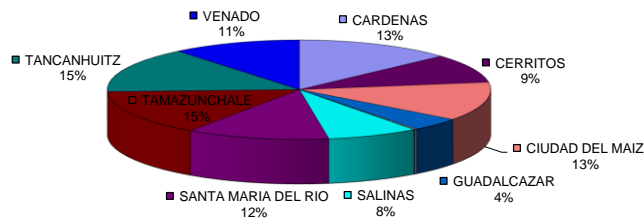

PODER JUDICIAL DEL ESTADO DE SAN LUIS POTOSÍ
CONSEJO DE LA JUDICATURA
UNIDAD DE ESTADÍSTICA, EVALUACIÓN Y SEGUIMIENTO
JUZGADOS MIXTOS DE PRIMERA INSTANCIA EN EL ESTADO

CONCENTRADO DE EGRESOS EN MATERIA FAMILIAR

PERIODO JUDICIAL 2018

JUZGADO	DIC-17	ENE	FEB	MAR	ABR	MAY	JUN	JUL	AGO	SEP	OCT	NOV	PROMEDIO	TOTAL EN EL PERIODO
CARDENAS	0	1	1	1	0	0	642	2	8	0	0	233	74	888
CD. VALLES, PRIMERO	51	51	0	2	61	0	2	79	1	2	0	0	21	249
CD. VALLES, SEGUNDO	0	0	0	0	0	0	0	0	0	0	0	0		
CD. VALLES, TERCERO	0	0	0	0	0	0	0	0	0	0	0	0		
CERRITOS	1	427	2	4	2	335	0	1	3	1	3	0	65	779
CIUDAD DEL MAIZ	0	2	3	2	5	126	0	3	1	3	148	732	85	1,025
GUADALCAZAR	0	0	28	1	2	2	3	1	3	2	3	1	4	46
MATEHUALA, PRIMERO	130	0	74	0	1	0	1	0	0	3	0	0	17	209
MATEHUALA, SEGUNDO	0	0	0	0	0	0	0	0	0	0	0	0		
RIOVERDE, PRIMERO	289	0	0	0	1	0	2	2	1	0	0	0	25	295
RIOVERDE, SEGUNDO	0	0	0	0	0	0	0	0	0	0	0	0		
SALINAS	0	0	3	0	2	29	0	0	0	1	2	0	3	37
SANTA MARIA DEL RIO	0	3	136	1	0	0	169	265	0	0	1	3	48	578
TAMAZUNCHALE	0	2	4	2	2	1	1	0	1	1	463	1	40	478
TANCANHUITZ	0	0	0	0	3	0	0	0	0	0	359	0	30	362
VENADO	2	3	398	2	4	0	1	0	2	1	2	2	35	417

PROMEDIO MENSUAL GENERAL	30	31	41	1	5	31	51	22	1	1	61	61
--------------------------	----	----	----	---	---	----	----	----	---	---	----	----

TOTAL POR MES	473	489	649	15	83	493	821	353	20	14	981	972
---------------	-----	-----	-----	----	----	-----	-----	-----	----	----	-----	-----

5,363

NOTA: La información presentada es únicamente de carácter informativo, obtenida de los informes de actividades mensuales remitidos por el titular del juzgado.

DISTRIBUCIÓN DE EGRESOS EN EL PERIODO

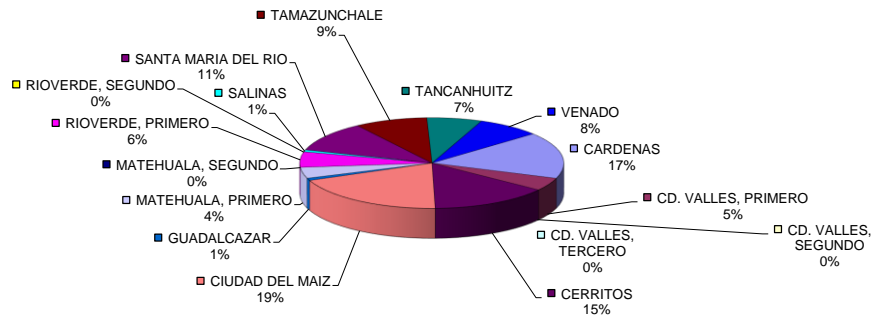

PODER JUDICIAL DEL ESTADO DE SAN LUIS POTOSÍ
CONSEJO DE LA JUDICATURA
UNIDAD DE ESTADÍSTICA, EVALUACIÓN Y SEGUIMIENTO
JUZGADOS MIXTOS DE PRIMERA INSTANCIA EN EL ESTADO

CONCENTRADO DE SENTENCIAS DEFINITIVAS EN MATERIA FAMILIAR

PERIODO JUDICIAL 2018

JUZGADO	DIC-17	ENE	FEB	MAR	ABR	MAY	JUN	JUL	AGO	SEP	OCT	NOV	PROMEDIO	TOTAL EN EL PERIODO
CARDENAS	13	8	4	6	22	24	14	17	7	10	21	30	15	176
CD. VALLES, PRIMERO	1	1	0	3	1	1	0	0	0	1	1	0	1	9
CD. VALLES, SEGUNDO	0	0	0	0	0	0	0	0	0	0	0	0		
CD. VALLES, TERCERO	0	0	0	0	0	0	0	0	0	0	0	0		
CERRITOS	10	16	16	18	9	6	17	8	23	5	10	21	13	159
CIUDAD DEL MAIZ	14	8	5	13	15	18	30	13	20	15	15	19	15	185
GUADALCAZAR	3	9	6	6	12	8	4	6	7	7	12	8	7	88
MATEHUALA, PRIMERO	4	8	5	3	3	4	1	6	5	1	0	2	4	42
MATEHUALA, SEGUNDO	0	0	0	0	0	0	0	0	0	0	0	0		
RIOVERDE, PRIMERO	0	1	6	3	3	3	0	1	2	1	1	1	2	22
RIOVERDE, SEGUNDO	0	0	0	0	0	0	0	0	0	0	0	0		
SALINAS	3	22	10	15	14	13	13	10	19	18	10	11	13	158
SANTA MARIA DEL RIO	8	10	7	7	8	19	26	14	9	14	18	12	13	152
TAMAZUNCHALE	18	43	18	34	23	29	25	17	26	18	38	25	26	314
TANCANHUITZ	18	8	11	20	12	22	13	45	20	9	27	16	18	221
VENADO	9	6	12	8	18	20	14	14	13	17	14	15	13	160

PROMEDIO MENSUAL GENERAL	6	9	6	9	9	10	10	9	9	7	10	10		
---------------------------------	---	---	---	---	---	----	----	---	---	---	----	----	--	--

TOTAL POR MES	101	140	100	136	140	167	157	151	151	116	167	160		1,686
----------------------	------------	------------	------------	------------	------------	------------	------------	------------	------------	------------	------------	------------	--	--------------

NOTA: La información presentada es únicamente de carácter informativo, obtenida de los informes de actividades mensuales remitidos por el titular del juzgado.

DISTRIBUCIÓN DE SENTENCIAS DEFINITIVAS EN EL PERIODO

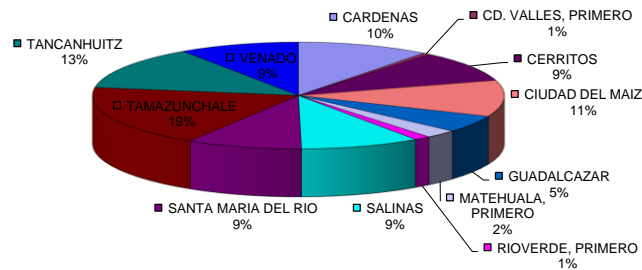

PODER JUDICIAL DEL ESTADO DE SAN LUIS POTOSÍ
CONSEJO DE LA JUDICATURA
UNIDAD DE ESTADÍSTICA, EVALUACIÓN Y SEGUIMIENTO
JUZGADOS MIXTOS DE PRIMERA INSTANCIA EN EL ESTADO

CONCENTRADO DE ACUERDOS DICTADOS EN MATERIA FAMILIAR

PERIODO JUDICIAL 2018

JUZGADO	DIC-17	ENE	FEB	MAR	ABR	MAY	JUN	JUL	AGO	SEP	OCT	NOV	PROMEDIO	TOTAL EN EL PERIODO
CARDENAS	180	200	200	150	150	200	272	200	226	159	190	230	196	2,357
CD. VALLES, PRIMERO	58	58	54	69	50	40	62	40	68	51	68	70	57	688
CD. VALLES, SEGUNDO	0	0	0	0	0	0	0	0	0	0	0	0		
CD. VALLES, TERCERO	0	0	0	0	0	0	0	0	0	0	0	0		
CERRITOS	206	261	236	240	241	277	270	222	201	207	276	269	242	2,906
CIUDAD DEL MAIZ	224	293	232	225	363	260	292	246	262	270	225	192	257	3,084
GUADALCAZAR	114	163	226	163	192	166	169	134	180	147	207	184	170	2,045
MATEHUALA, PRIMERO	123	131	135	106	157	130	182	121	119	117	115	101	128	1,537
MATEHUALA, SEGUNDO	0	0	0	0	0	0	0	0	0	0	0	0		
RIOVERDE, PRIMERO	103	69	116	117	133	82	96	81	88	74	0	31	83	990
RIOVERDE, SEGUNDO	0	0	0	0	0	0	0	0	0	0	0	0		
SALINAS	200	191	191	179	216	272	240	211	249	238	138	267	216	2,592
SANTA MARIA DEL RIO	192	197	194	170	282	290	315	321	206	222	335	258	249	2,982
TAMAZUNCHALE	503	533	567	558	606	611	615	615	532	521	631	554	571	6,846
TANCANHUITZ	261	256	338	362	339	335	288	329	345	321	330	180	307	3,684
VENADO	159	226	201	135	301	298	213	232	238	198	308	238	229	2,747

PROMEDIO MENSUAL GENERAL	145	161	168	155	189	185	188	172	170	158	176	161
---------------------------------	-----	-----	-----	-----	-----	-----	-----	-----	-----	-----	-----	-----

TOTAL POR MES	2,323	2,578	2,690	2,474	3,030	2,961	3,014	2,752	2,714	2,525	2,823	2,574
----------------------	--------------	--------------	--------------	--------------	--------------	--------------	--------------	--------------	--------------	--------------	--------------	--------------

32,458

NOTA: La información presentada es únicamente de carácter informativo, obtenida de los informes de actividades mensuales remitidos por el titular del juzgado.

ACUERDOS DICTADOS EN EL PERIODO

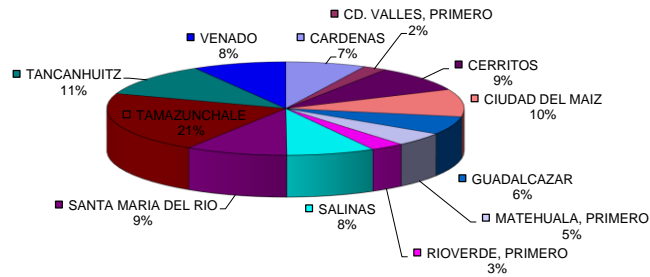

**PODER JUDICIAL DEL ESTADO DE SAN LUIS POTOSÍ
CONSEJO DE LA JUDICATURA
UNIDAD DE ESTADÍSTICA, EVALUACIÓN Y SEGUIMIENTO
JUZGADOS MIXTOS DE PRIMERA INSTANCIA EN EL ESTADO**

CONCENTRADO DE SENTENCIAS DEFINITIVAS POR TIPO DE JUICIO

PERIODO JUDICIAL 2018

TIPO DE JUICIO	RESOLUCIONES DICTADAS		TOTAL
	PROCEDENTE	IMPROCEDENTE	
ADOPCION PLENA	2	0	2
ADOPCION SIMPLE	0	0	0
VENTA DE BIENES DEL MENOR	3	2	5
MENOR PARA SALIR DEL PAIS	2	1	3
CONTROVERSIA FAMILIAR POR ALIMENTOS	63	17	80
DIVORCIO NECESARIO	430	29	459
DIVORCIO MUTUO CONSENTIMIENTO	134	7	141
RETENER POSESION DEL EDO. DE HIJO	0	0	0
RECUPERAR POSESION DEL EDO, DE HIJO	1	1	2
NULIDAD ACTA DE MATRIMONIO	1	0	1
PERDIDA DE LA PATRIA POTESTAD	11	3	14
PETICION DE HERENCIA	3	1	4
RECTIFICACION DE ACTAS	63	15	78
REGULACION DE VISITAS	5	1	6
SUCESORIO INTESTAMENTARIO	320	25	345
SUCESORIO TESTAMENTARIO	18	3	21
TOTALES:	1,056	105	1,161

NOTA: La información presentada es únicamente de carácter informativo, obtenida de los informes de actividades mensuales remitidos por el titular del juzgado.

DISTRIBUCIÓN DE RESOLUCIONES DICTADAS POR TIPO DE JUICIO

