

PODER JUDICIAL DEL ESTADO DE SAN LUIS POTOSÍ
CONSEJO DE LA JUDICATURA
UNIDAD DE ESTADÍSTICA, EVALUACIÓN Y SEGUIMIENTO
CONCENTRADO GENERAL DE ASUNTOS

JUZGADOS MIXTOS DE PRIMERA INSTANCIA EN EL ESTADO

MATERIA FAMILIAR

PERIODO JUDICIAL 2015

	DIC-14	ENE	FEB	MAR	ABR	MAY	JUN	JUL	AGO	SEP	OCT	NOV	PROMEDIO	TOTAL
EXPEDIENTES														
INGRESO	358	277	296	322	299	286	283	386	327	335	401	281	321	3,851
EGRESO	412	363	399	562	212	59	46	699	222	464	562	628	386	4,628
EN TRAMITE	14,298	13,689	13,720	13,659	13,858	14,161	14,473	14,335	14,544	14,535	14,478	14,203	14,163	
SENTENCIAS														
DEFINITIVAS	130	156	181	212	162	163	155	128	153	180	185	160	164	1,965
INTERLOCUTORIAS	62	132	108	130	114	117	119	84	118	150	107	104	112	1,345
TOTAL DE SENTENCIAS	192	288	289	342	276	280	274	212	271	330	292	264	276	3,310
PROMOCIONES														
ACUERDOS DICTADOS	3,912	3,510	3,626	4,052	3,719	3,645	3,969	3,950	3,677	4,240	4,182	3,929	3,868	46,411
EXHORTOS, DESPACHOS Y REQUISITORIAS														
DILIGENCIADOS	9	4	3	6	7	4	4	7	4	3	4	1	5	56
DEVUELTOS SIN DILIGENCIAR	9	3	5	9	7	2	2	7	6	5	3	6	5	64

NOTA: La información presentada es únicamente de carácter informativo, obtenida de los informes de actividades mensuales remitidos por el titular del juzgado.

Apartir de enero los juzgados de Cd. Valles dejarán de ser Mixtos.

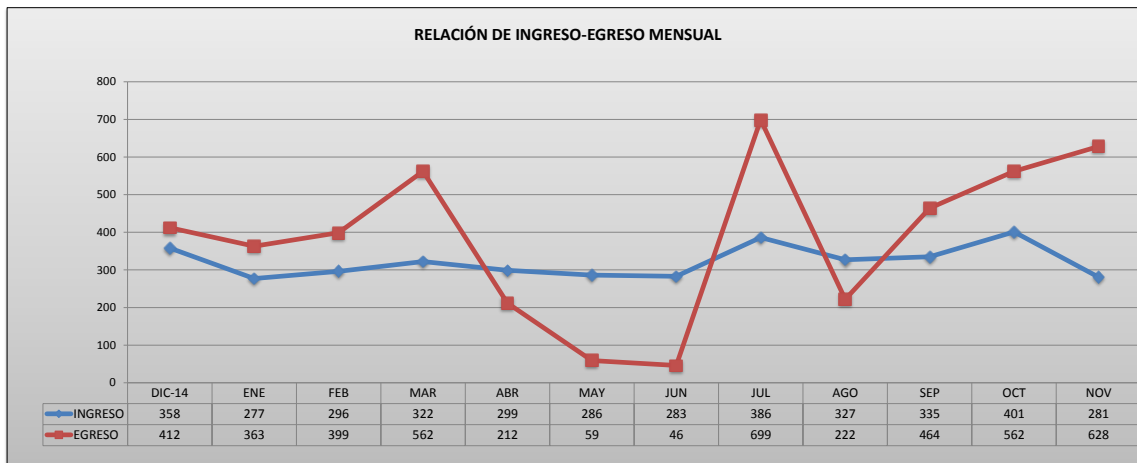

PODER JUDICIAL DEL ESTADO DE SAN LUIS POTOSÍ
CONSEJO DE LA JUDICATURA
UNIDAD DE ESTADÍSTICA, EVALUACIÓN Y SEGUIMIENTO
JUZGADOS MIXTOS DE PRIMERA INSTANCIA EN EL ESTADO

CONCENTRADO DE INGRESOS EN MATERIA FAMILIAR

PERIODO JUDICIAL 2015

JUZGADO	DIC-14	ENE	FEB	MAR	ABR	MAY	JUN	JUL	AGO	SEP	OCT	NOV	PROMEDIO	TOTAL EN EL PERIODO
CARDENAS	28	22	27	19	23	21	27	30	36	26	39	30	27	328
CD. VALLES, PRIMERO	36	4	0	0	0	0	0	0	0	0	0	0	3	40
CD. VALLES, SEGUNDO	36	0	0	0	0	0	0	0	0	0	0	0	3	36
CD. VALLES, TERCERO	31	0	0	0	0	0	0	0	0	0	0	0	3	31
CERRITOS	17	12	15	15	14	12	9	12	12	21	16	14	14	169
CIUDAD DEL MAIZ	14	18	15	27	4	20	21	23	23	22	36	27	21	250
GUADALCAZAR	9	5	8	11	3	7	4	5	1	8	9	2	6	72
MATEHUALA, PRIMERO	35	36	40	48	40	36	39	46	31	35	51	23	38	460
MATEHUALA, SEGUNDO	28	41	46	50	40	45	39	48	33	50	54	38	43	512
RIOVERDE, PRIMERO	25	28	23	28	26	36	30	26	35	28	30	21	28	336
RIOVERDE, SEGUNDO	24	19	20	26	16	20	16	28	36	35	40	24	25	304
SALINAS	6	9	7	31	12	14	9	19	12	9	15	22	14	165
SANTA MARIA DEL RIO	16	20	23	10	28	18	17	30	22	24	18	24	21	250
TAMAZUNCHALE	19	34	45	34	23	25	25	72	36	36	35	32	35	416
TANCANHUITZ	19	21	21	6	45	13	32	30	29	27	34	12	24	289
VENADO	15	8	6	17	25	19	15	17	21	14	24	12	16	193

PROMEDIO MENSUAL GENERAL	22	17	19	20	19	18	18	24	20	21	25	18
--------------------------	----	----	----	----	----	----	----	----	----	----	----	----

TOTAL POR MES	358	277	296	322	299	286	283	386	327	335	401	281
---------------	-----	-----	-----	-----	-----	-----	-----	-----	-----	-----	-----	-----

3,851

NOTA: La información presentada es únicamente de carácter informativo, obtenida de los informes de actividades mensuales remitidos por el titular del juzgado.

Apartir de enero los juzgados de Cd. Valles dejarán de ser Mixtos.

DISTRIBUCIÓN DE INGRESOS EN EL PERIODO

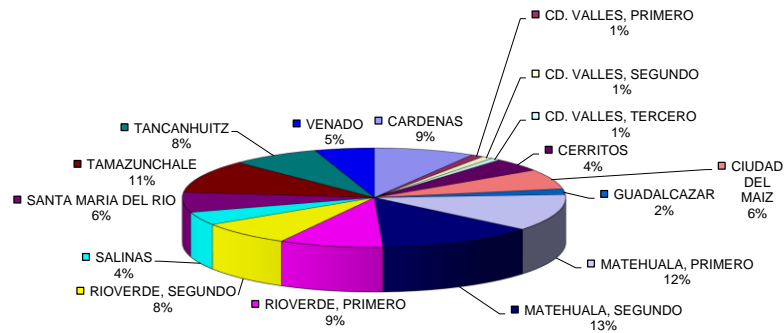

PODER JUDICIAL DEL ESTADO DE SAN LUIS POTOSÍ
CONSEJO DE LA JUDICATURA
UNIDAD DE ESTADÍSTICA, EVALUACIÓN Y SEGUIMIENTO
JUZGADOS MIXTOS DE PRIMERA INSTANCIA EN EL ESTADO

CONCENTRADO DE EGRESOS EN MATERIA FAMILIAR

PERIODO JUDICIAL 2015

JUZGADO	DIC-14	ENE	FEB	MAR	ABR	MAY	JUN	JUL	AGO	SEP	OCT	NOV	PROMEDIO	TOTAL EN EL PERIODO
CARDENAS	0	4	3	6	1	1	8	364	1	0	2	2	33	392
CD. VALLES, PRIMERO	2	3	152	2	20	4	4	313	107	3	97	2	59	709
CD. VALLES, SEGUNDO	2	0	0	0	0	0	0	0	0	0	0	0		2
CD. VALLES, TERCERO	3	5	2	6	7	5	5	1	2	3	114	173	27	326
CERRITOS	2	0	3	2	0	2	0	2	44	41	2	5	9	103
CIUDAD DEL MAIZ	1	3	0	5	1	33	5	2	1	0	4	0	5	55
GUADALCAZAR	2	25	2	2	1	1	0	0	50	1	0	28	9	112
MATEHUALA, PRIMERO	1	0	0	5	2	1	4	0	0	1	1	321	28	336
MATEHUALA, SEGUNDO	2	1	2	261	1	3	4	4	0	393	3	1	56	675
RIOVERDE, PRIMERO	2	312	5	3	4	0	2	0	6	1	4	2	28	341
RIOVERDE, SEGUNDO	391	4	2	1	4	3	1	2	3	3	3	1	35	418
SALINAS	0	0	6	64	1	0	3	0	2	14	0	2	8	92
SANTA MARIA DEL RIO	4	0	1	0	2	1	0	0	1	0	2	86	8	97
TAMAZUNCHALE	0	1	3	0	3	1	3	11	2	1	12	1	3	38
TANCANHUITZ	0	3	0	0	165	3	4	0	1	0	165	0	28	341
VENADO	0	2	218	205	0	1	3	0	2	3	153	4	49	591

PROMEDIO MENSUAL GENERAL	26	23	25	35	13	4	3	44	14	29	35	39
--------------------------	----	----	----	----	----	---	---	----	----	----	----	----

TOTAL POR MES	412	363	399	562	212	59	46	699	222	464	562	628	4,628
---------------	-----	-----	-----	-----	-----	----	----	-----	-----	-----	-----	-----	-------

NOTA: La información presentada es únicamente de carácter informativo, obtenida de los informes de actividades mensuales remitidos por el titular del juzgado.

Apartir de enero los juzgados de Cd. Valles dejarán de ser Mixtos.

DISTRIBUCIÓN DE EGRESOS EN EL PERIODO

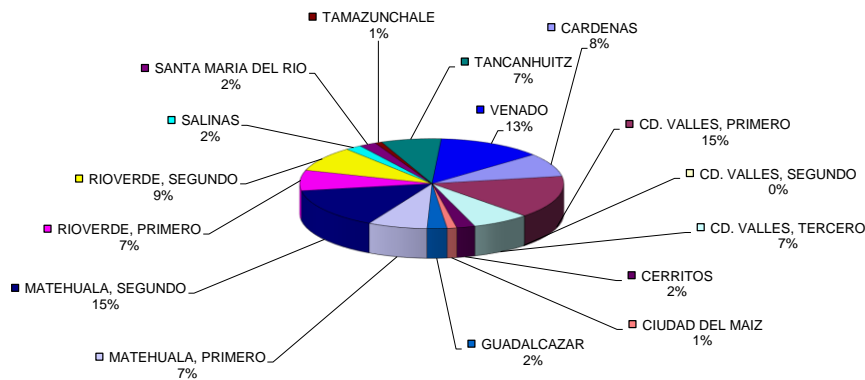

PODER JUDICIAL DEL ESTADO DE SAN LUIS POTOSÍ
CONSEJO DE LA JUDICATURA
UNIDAD DE ESTADÍSTICA, EVALUACIÓN Y SEGUIMIENTO
JUZGADOS MIXTOS DE PRIMERA INSTANCIA EN EL ESTADO

CONCENTRADO DE SENTENCIAS DEFINITIVAS EN MATERIA FAMILIAR

PERIODO JUDICIAL 2015

JUZGADO	DIC-14	ENE	FEB	MAR	ABR	MAY	JUN	JUL	AGO	SEP	OCT	NOV	PROMEDIO	TOTAL EN EL PERIODO
CARDENAS	16	12	4	12	9	10	5	8	11	10	13	11	10	121
CD. VALLES, PRIMERO	11	11	12	14	13	14	10	8	4	11	5	7	10	120
CD. VALLES, SEGUNDO	18	0	0	0	0	0	0	0	0	0	0	0	2	18
CD. VALLES, TERCERO	19	11	18	14	35	17	23	5	12	16	9	10	16	189
CERRITOS	5	7	7	7	14	11	7	6	9	6	10	1	8	90
CIUDAD DEL MAIZ	6	13	9	19	9	10	2	12	6	10	8	8	9	112
GUADALCAZAR	6	8	5	9	3	1	3	0	5	2	12	5	5	59
MATEHUALA, PRIMERO	0	11	27	30	14	9	23	7	17	27	15	17	16	197
MATEHUALA, SEGUNDO	9	12	14	8	13	14	12	4	19	22	24	26	15	177
RIOVERDE, PRIMERO	6	11	8	13	7	8	10	21	16	23	19	9	13	151
RIOVERDE, SEGUNDO	12	5	8	12	9	8	10	4	18	7	10	15	10	118
SALINAS	1	6	9	11	4	6	9	11	4	2	5	2	6	70
SANTA MARIA DEL RIO	4	7	8	12	7	8	17	4	3	2	8	4	7	84
TAMAZUNCHALE	6	26	36	24	9	25	10	17	14	21	24	22	20	234
TANCANHUITZ	4	11	6	17	12	10	8	19	11	11	12	11	11	132
VENADO	7	5	10	10	4	12	6	2	4	10	11	12	8	93

PROMEDIO MENSUAL GENERAL	8	10	11	13	10	10	10	8	10	11	12	10
--------------------------	---	----	----	----	----	----	----	---	----	----	----	----

TOTAL POR MES	130	156	181	212	162	163	155	128	153	180	185	160	1,965
---------------	-----	-----	-----	-----	-----	-----	-----	-----	-----	-----	-----	-----	-------

NOTA: La información presentada es únicamente de carácter informativo, obtenida de los informes de actividades mensuales remitidos por el titular del juzgado.

Apartir de enero los juzgados de Cd. Valles dejarán de ser Mixtos.

DISTRIBUCIÓN DE SENTENCIAS DEFINITIVAS EN EL PERIODO

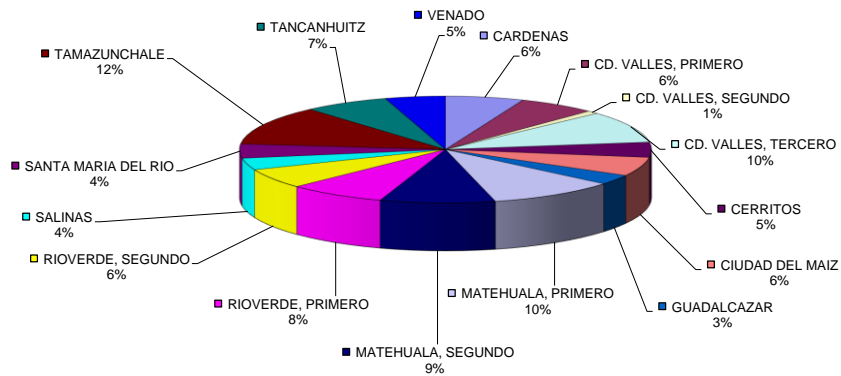

PODER JUDICIAL DEL ESTADO DE SAN LUIS POTOSÍ
CONSEJO DE LA JUDICATURA
UNIDAD DE ESTADÍSTICA, EVALUACIÓN Y SEGUIMIENTO
JUZGADOS MIXTOS DE PRIMERA INSTANCIA EN EL ESTADO

CONCENTRADO DE ACUERDOS DICTADOS EN MATERIA FAMILIAR

PERIODO JUDICIAL 2015

JUZGADO	DIC-14	ENE	FEB	MAR	ABR	MAY	JUN	JUL	AGO	SEP	OCT	NOV	PROMEDIO	TOTAL EN EL PERIODO
CARDENAS	200	190	210	220	180	140	180	230	210	269	240	203	206	2,472
CD. VALLES, PRIMERO	424	343	332	336	294	254	276	247	222	200	225	153	276	3,306
CD. VALLES, SEGUNDO	395	0	0	0	0	0	0	0	0	0	0	0	33	395
CD. VALLES, TERCERO	363	319	324	313	276	242	267	243	187	207	215	173	261	3,129
CERRITOS	214	247	254	192	215	208	243	264	142	211	225	193	217	2,608
CIUDAD DEL MAIZ	229	186	200	260	236	217	244	230	230	238	227	219	226	2,716
GUADALCAZAR	77	79	91	111	93	93	102	130	188	133	125	60	107	1,282
MATEHUALA, PRIMERO	305	298	388	457	500	452	479	349	391	552	508	475	430	5,154
MATEHUALA, SEGUNDO	301	320	425	454	424	433	434	489	416	558	511	472	436	5,237
RIOVERDE, PRIMERO	160	190	167	259	230	268	254	274	294	353	345	321	260	3,115
RIOVERDE, SEGUNDO	216	280	216	271	247	200	273	317	253	308	322	303	267	3,206
SALINAS	134	158	167	166	148	159	172	140	140	145	157	140	152	1,826
SANTA MARIA DEL RIO	168	172	213	197	177	213	195	221	167	208	164	202	191	2,297
TAMAZUNCHALE	389	382	375	492	376	382	435	408	442	436	493	518	427	5,128
TANCANHUITZ	202	210	99	181	165	214	250	236	90	252	290	299	207	2,488
VENADO	135	136	165	143	158	170	165	172	305	170	135	198	171	2,052

PROMEDIO MENSUAL GENERAL	245	219	227	253	232	228	248	247	230	265	261	246
---------------------------------	-----	-----	-----	-----	-----	-----	-----	-----	-----	-----	-----	-----

TOTAL POR MES	3,912	3,510	3,626	4,052	3,719	3,645	3,969	3,950	3,677	4,240	4,182	3,929
----------------------	--------------	--------------	--------------	--------------	--------------	--------------	--------------	--------------	--------------	--------------	--------------	--------------

46,411

NOTA: La información presentada es únicamente de carácter informativo, obtenida de los informes de actividades mensuales remitidos por el titular del juzgado.

Apartir de enero los juzgados de Cd. Valles dejarán de ser Mixtos.

ACUERDOS DICTADOS EN EL PERIODO

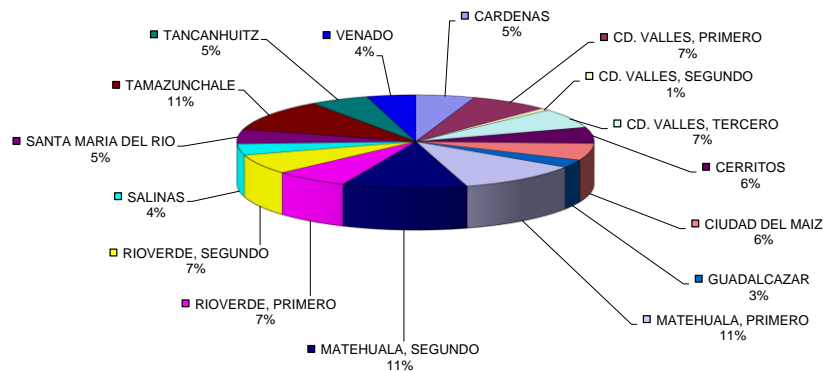

PODER JUDICIAL DEL ESTADO DE SAN LUIS POTOSÍ
CONSEJO DE LA JUDICATURA
UNIDAD DE ESTADÍSTICA, EVALUACIÓN Y SEGUIMIENTO
JUZGADOS MIXTOS DE PRIMERA INSTANCIA EN EL ESTADO

CONCENTRADO DE SENTENCIAS DEFINITIVAS POR TIPO DE JUICIO

PERIODO JUDICIAL 2015

TIPO DE JUICIO	RESOLUCIONES DICTADAS		TOTAL
	PROCEDENTE	IMPROCEDENTE	
ADOPCION PLENA	9	5	14
ADOPCION SIMPLE	5	3	8
VENTA DE BIENES DEL MENOR	2	0	2
MENOR PARA SALIR DEL PAIS	7	0	7
CONTROVERCIA FAMILIAR POR ALIMENTOS	131	29	160
DIVORCIO NECESARIO	442	100	542
DIVORCIO MUTUO CONSENTIMIENTO	297	33	330
RETENER POSESION DEL EDO. DE HIJO	3	2	5
RECUPERAR POSESION DEL EDO, DE HIJO	1	3	4
NULIDAD ACTA DE MATRIMONIO	4	1	5
PERDIDA DE LA PATRIA POTESTAD	5	7	12
PETICION DE HERENCIA	7	4	11
RECTIFICACION DE ACTAS	89	32	121
REGULACION DE VISITAS	15	3	18
SUCESORIO INTESTAMENTARIO	455	106	561
SUCESORIO TESTAMENTARIO	34	5	39
TOTALES:	1,506	333	1,839

NOTA: La información presentada es únicamente de carácter informativo, obtenida de los informes de actividades mensuales remitidos por el titular del juzgado.

DISTRIBUCIÓN DE RESOLUCIONES DICTADAS POR TIPO DE JUICIO

