

PODER JUDICIAL DEL ESTADO DE SAN LUIS POTOSÍ  
CONSEJO DE LA JUDICATURA  
UNIDAD DE ESTADÍSTICA, EVALUACIÓN Y SEGUIMIENTO  
CONCENTRADO GENERAL DE ASUNTOS

JUZGADOS MIXTOS DE PRIMERA INSTANCIA EN EL ESTADO

MATERIA FAMILIAR

PERIODO JUDICIAL 2014

	DIC-13	ENE	FEB	MAR	ABR	MAY	JUN	JUL	AGO	SEP	OCT	NOV	PROMEDIO MENSUAL	TOTAL EN EL PERIODO
<b>EXPEDIENTES</b>														
INGRESO	272	371	394	369	440	409	445	426	407	431	478	360	400	4,802
EGRESO	143	1,358	625	608	229	1,143	267	450	798	56	1,665	525	656	7,867
EN TRAMITE	15,847	14,972	14,907	14,823	15,184	14,586	14,933	15,042	14,789	15,303	14,235	14,253	14,906	
<b>SENTENCIAS</b>														
DEFINITIVAS	121	202	185	207	218	195	207	173	188	207	202	193	192	2,298
INTERLOCUTORIAS	79	115	109	115	120	115	132	97	77	125	152	100	111	1,336
TOTAL DE SENTENCIAS	200	317	294	322	338	310	339	270	265	332	354	293	303	3,634
<b>PROMOCIONES</b>														
ACUERDOS DICTADOS	3,355	3,723	3,991	4,286	4,023	4,425	4,403	4,354	3,812	4,271	4,697	3,723	4,089	49,063
<b>EXHORTOS, DESPACHOS Y REQUISITORIAS</b>														
DILIGENCIADOS	1	6	4	8	5	5	20	4	5	10	7	11	7	86
DEVUELTOS SIN DILIGENCIAR	4	5	5	4	8	5	8	7	9	7	4	8	6	74

NOTA: La información presentada es únicamente de carácter informativo, obtenida de los informes de actividades mensuales remitidos por el titular del juzgado.

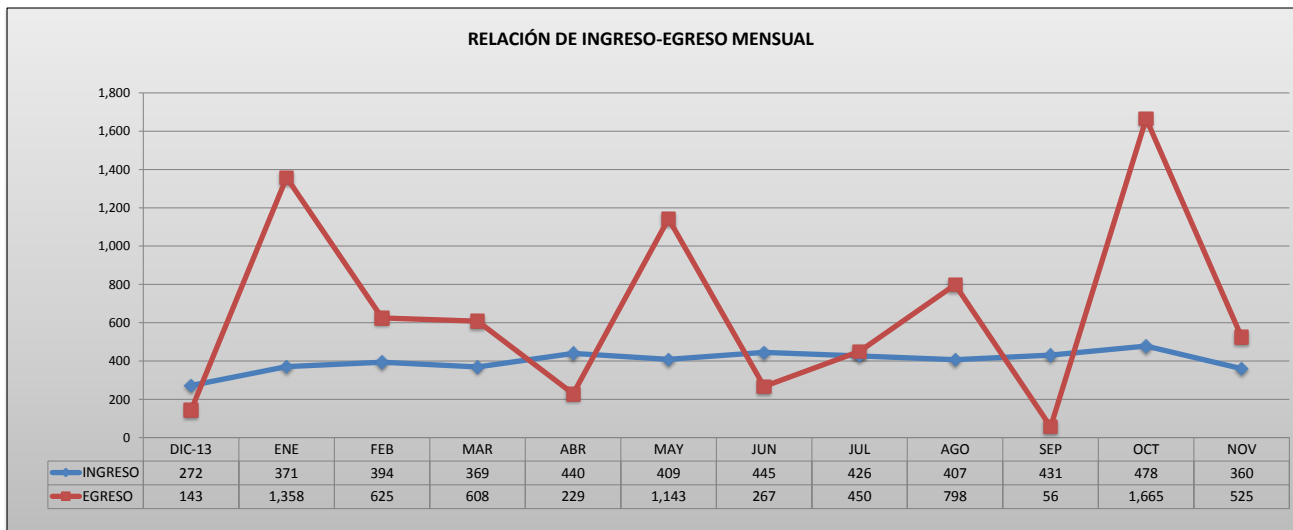

PODER JUDICIAL DEL ESTADO DE SAN LUIS POTOSÍ  
CONSEJO DE LA JUDICATURA  
UNIDAD DE ESTADÍSTICA, EVALUACIÓN Y SEGUIMIENTO  
JUZGADOS MIXTOS DE PRIMERA INSTANCIA EN EL ESTADO

CONCENTRADO DE INGRESOS EN MATERIA FAMILIAR

PERIODO JUDICIAL 2014

JUZGADO	DIC-13	ENE	FEB	MAR	ABR	MAY	JUN	JUL	AGO	SEP	OCT	NOV	PROMEDIO	TOTAL EN EL PERIODO
CARDENAS	11	21	33	20	33	17	30	28	30	28	30	18	25	299
CD. VALLES, PRIMERO	30	38	38	41	43	48	46	49	23	59	52	36	42	503
CD. VALLES, SEGUNDO	33	43	44	45	49	58	55	43	40	48	58	35	46	551
CD. VALLES, TERCERO	37	42	41	51	59	48	45	40	40	49	49	39	45	540
CERRITOS	11	13	16	10	21	10	16	13	17	16	21	16	15	180
CIUDAD DEL MAIZ	21	29	21	20	29	20	30	28	32	26	20	18	25	294
GUADALCAZAR	5	3	8	6	6	10	5	9	7	10	10	5	7	84
MATEHUALA, PRIMERO	16	32	20	34	18	25	39	18	33	31	38	24	27	328
MATEHUALA, SEGUNDO	23	32	30	30	31	26	30	30	29	33	40	35	31	369
RIOVERDE, PRIMERO	18	26	14	24	28	23	27	32	29	25	27	20	24	293
RIOVERDE, SEGUNDO	21	19	20	21	31	31	23	25	39	15	22	23	24	290
SALINAS	7	13	12	12	10	9	12	16	11	13	13	13	12	141
SANTA MARIA DEL RIO	9	15	26	26	21	11	32	24	30	18	20	14	21	246
TAMAZUNCHALE	15	13	29	1	30	25	24	24	20	11	23	41	21	256
TANCANHUITZ	9	16	26	15	14	29	26	30	15	34	33	15	22	262
VENADO	6	16	16	13	17	19	5	17	12	15	22	8	14	166

<b>PROMEDIO MENSUAL GENERAL</b>	17	23	25	23	28	26	28	27	25	27	30	23
---------------------------------	----	----	----	----	----	----	----	----	----	----	----	----

<b>TOTAL POR MES</b>	<b>272</b>	<b>371</b>	<b>394</b>	<b>369</b>	<b>440</b>	<b>409</b>	<b>445</b>	<b>426</b>	<b>407</b>	<b>431</b>	<b>478</b>	<b>360</b>
----------------------	------------	------------	------------	------------	------------	------------	------------	------------	------------	------------	------------	------------

**4,802**

NOTA: La información presentada es únicamente de carácter informativo, obtenida de los informes de actividades mensuales remitidos por el titular del juzgado.

DISTRIBUCIÓN DE INGRESOS EN EL PERIODO

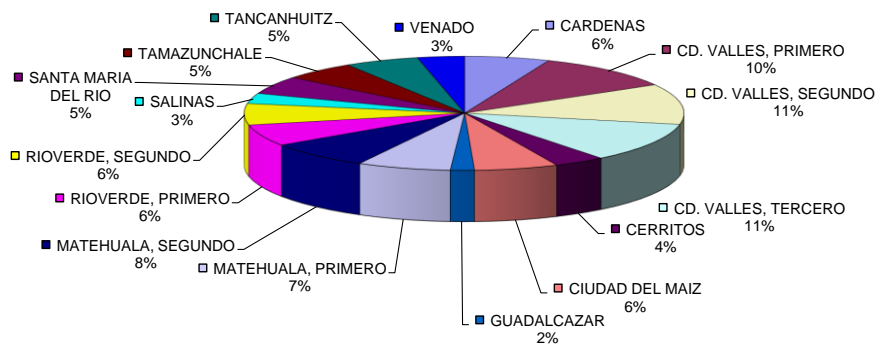

PODER JUDICIAL DEL ESTADO DE SAN LUIS POTOSÍ  
CONSEJO DE LA JUDICATURA  
UNIDAD DE ESTADÍSTICA, EVALUACIÓN Y SEGUIMIENTO  
JUZGADOS MIXTOS DE PRIMERA INSTANCIA EN EL ESTADO

CONCENTRADO DE EGRESOS EN MATERIA FAMILIAR

PERIODO JUDICIAL 2014

JUZGADO	DIC-13	ENE	FEB	MAR	ABR	MAY	JUN	JUL	AGO	SEP	OCT	NOV	PROMEDIO	TOTAL EN EL PERIODO
CARDENAS	0	0	0	0	1	3	4	1	279	2	1,114	3	117	1,407
CD. VALLES, PRIMERO	6	311	4	2	9	502	78	1	131	5	3	164	101	1,216
CD. VALLES, SEGUNDO	63	219	1	3	3	196	3	8	183	5	6	5	58	695
CD. VALLES, TERCERO	0	273	273	273	5	3	3	5	6	5	6	0	71	852
CERRITOS	1	1	141	2	1	2	5	2	2	0	4	1	14	162
CIUDAD DEL MAIZ	2	0	0	2	24	2	1	186	4	1	52	6	23	280
GUADALCAZAR	0	0	1	45	0	1	56	0	0	24	1	12	12	140
MATEHUALA, PRIMERO	3	0	5	0	0	1	1	0	0	1	3	307	27	321
MATEHUALA, SEGUNDO	0	2	93	0	3	0	1	241	0	3	9	9	30	361
RIOVERDE, PRIMERO	0	5	3	0	1	5	1	2	5	2	1	1	2	26
RIOVERDE, SEGUNDO	1	5	5	267	3	3	6	1	8	3	3	3	26	308
SALINAS	1	2	88	3	3	5	0	1	77	1	2	1	15	184
SANTA MARIA DEL RIO	62	239	4	1	2	2	104	0	1	0	2	2	35	419
TAMAZUNCHALE	0	3	4	4	8	4	2	2	2	1	353	8	33	391
TANCANHUITZ	3	2	2	3	163	413	1	0	99	2	103	1	66	792
VENADO	1	296	1	3	3	1	1	0	1	1	3	2	26	313

PROMEDIO MENSUAL GENERAL	9	85	39	38	14	71	17	28	50	4	104	33
--------------------------	---	----	----	----	----	----	----	----	----	---	-----	----

TOTAL POR MES	143	1,358	625	608	229	1,143	267	450	798	56	1,665	525
---------------	-----	-------	-----	-----	-----	-------	-----	-----	-----	----	-------	-----

7,867
-------

NOTA: La información presentada es únicamente de carácter informativo, obtenida de los informes de actividades mensuales remitidos por el titular del juzgado.

DISTRIBUCIÓN DE EGRESOS EN EL PERIODO

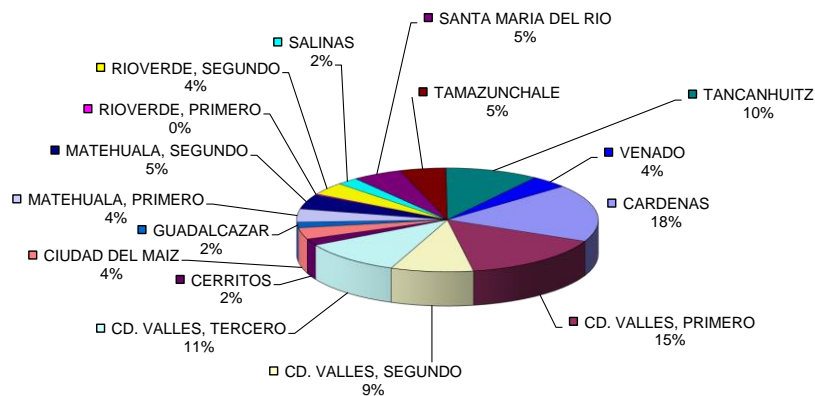

PODER JUDICIAL DEL ESTADO DE SAN LUIS POTOSÍ  
CONSEJO DE LA JUDICATURA  
UNIDAD DE ESTADÍSTICA, EVALUACIÓN Y SEGUIMIENTO  
JUZGADOS MIXTOS DE PRIMERA INSTANCIA EN EL ESTADO

CONCENTRADO DE SENTENCIAS DEFINITIVAS EN MATERIA FAMILIAR

PERIODO JUDICIAL 2014

JUZGADO	DIC-13	ENE	FEB	MAR	ABR	MAY	JUN	JUL	AGO	SEP	OCT	NOV	PROMEDIO	TOTAL EN EL PERIODO
CARDENAS	10	14	6	5	9	6	6	19	5	4	15	11	9	110
CD. VALLES, PRIMERO	12	18	13	22	17	18	9	10	15	9	7	13	14	163
CD. VALLES, SEGUNDO	13	24	18	15	24	20	24	12	20	23	24	18	20	235
CD. VALLES, TERCERO	24	12	29	10	19	25	16	24	15	6	20	28	19	228
CERRITOS	15	21	9	9	10	19	28	6	21	14	12	3	14	167
CIUDAD DEL MAIZ	6	7	21	17	13	14	14	14	8	21	11	11	13	157
GUADALCAZAR	1	7	5	4	8	1	2	4	3	3	7	5	4	50
MATEHUALA, PRIMERO	15	7	2	25	15	8	12	11	13	12	18	4	12	142
MATEHUALA, SEGUNDO	2	13	12	11	11	13	5	4	14	16	23	19	12	143
RIOVERDE, PRIMERO	1	15	13	21	16	8	9	8	15	9	8	9	11	132
RIOVERDE, SEGUNDO	2	13	10	14	17	15	13	17	3	15	11	18	12	148
SALINAS	2	7	8	6	8	3	5	5	11	9	6	4	6	74
SANTA MARIA DEL RIO	8	11	10	9	4	3	9	3	2	9	5	1	6	74
TAMAZUNCHALE	3	14	11	16	34	21	32	16	23	34	18	23	20	245
TANCANHUITZ	5	9	12	12	6	13	16	14	10	11	9	13	11	130
VENADO	2	10	6	11	7	8	7	6	10	12	8	13	8	100

PROMEDIO MENSUAL GENERAL	8	13	12	13	14	12	13	11	12	13	13	12
--------------------------	---	----	----	----	----	----	----	----	----	----	----	----

TOTAL POR MES	121	202	185	207	218	195	207	173	188	207	202	193	2,298
---------------	-----	-----	-----	-----	-----	-----	-----	-----	-----	-----	-----	-----	-------

NOTA: La información presentada es únicamente de carácter informativo, obtenida de los informes de actividades mensuales remitidos por el titular del juzgado.

DISTRIBUCIÓN DE SENTENCIAS DEFINITIVAS EN EL PERIODO

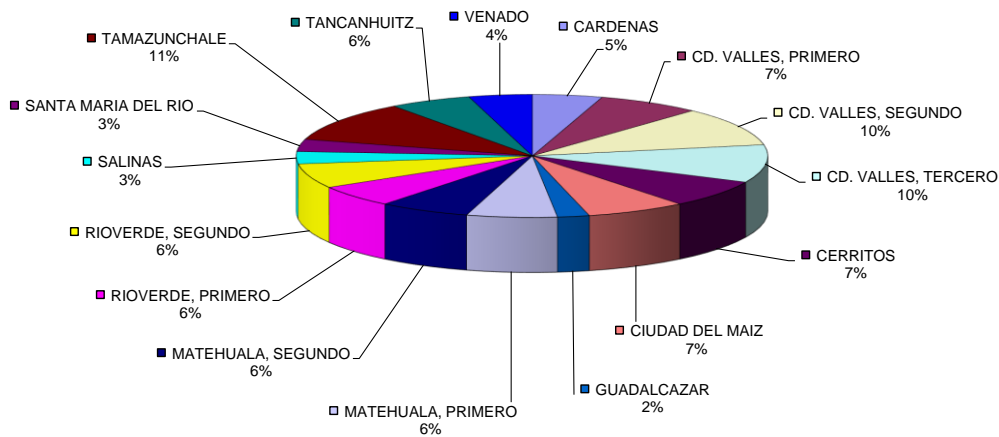

PODER JUDICIAL DEL ESTADO DE SAN LUIS POTOSÍ  
CONSEJO DE LA JUDICATURA  
UNIDAD DE ESTADÍSTICA, EVALUACIÓN Y SEGUIMIENTO  
JUZGADOS MIXTOS DE PRIMERA INSTANCIA EN EL ESTADO

CONCENTRADO DE ACUERDOS DICTADOS EN MATERIA FAMILIAR

PERIODO JUDICIAL 2014

JUZGADO	DIC-13	ENE	FEB	MAR	ABR	MAY	JUN	JUL	AGO	SEP	OCT	NOV	PROMEDIO	TOTAL EN EL PERIODO
CARDENAS	148	214	192	150	150	190	130	150	130	160	220	200	170	2,034
CD. VALLES, PRIMERO	292	337	387	427	306	393	402	551	354	343	462	270	377	4,524
CD. VALLES, SEGUNDO	301	390	400	412	399	418	434	408	320	336	353	331	375	4,502
CD. VALLES, TERCERO	424	317	454	423	450	417	435	429	427	405	414	185	398	4,780
CERRITOS	123	154	167	155	182	192	165	120	137	162	220	148	160	1,925
CIUDAD DEL MAIZ	193	254	229	284	251	289	288	294	280	302	269	178	259	3,111
GUADALCAZAR	75	74	75	73	77	100	120	86	96	106	107	113	92	1,102
MATEHUALA, PRIMERO	217	286	258	308	261	313	357	291	263	269	280	289	283	3,392
MATEHUALA, SEGUNDO	258	285	392	392	243	350	348	380	332	383	428	326	343	4,117
RIOVERDE, PRIMERO	148	235	223	207	261	234	264	214	203	194	223	169	215	2,575
RIOVERDE, SEGUNDO	265	266	284	325	324	338	320	306	271	320	323	244	299	3,586
SALINAS	126	161	141	172	168	135	149	146	132	177	179	166	154	1,852
SANTA MARIA DEL RIO	163	211	167	221	238	208	242	215	234	275	297	227	225	2,698
TAMAZUNCHALE	280	174	267	286	348	430	375	358	287	410	373	457	337	4,045
TANCANHUITZ	220	215	240	268	220	260	250	270	220	273	349	245	253	3,030
VENADO	122	150	115	183	145	158	124	136	126	156	200	175	149	1,790

PROMEDIO MENSUAL GENERAL	DIC-13	ENE	FEB	MAR	ABR	MAY	JUN	JUL	AGO	SEP	OCT	NOV
	210	233	249	268	251	277	275	272	238	267	294	233

TOTAL POR MES	DIC-13	ENE	FEB	MAR	ABR	MAY	JUN	JUL	AGO	SEP	OCT	NOV
	3,355	3,723	3,991	4,286	4,023	4,425	4,403	4,354	3,812	4,271	4,697	3,723

49,063
--------

NOTA: La información presentada es únicamente de carácter informativo, obtenida de los informes de actividades mensuales remitidos por el titular del juzgado.

ACUERDOS DICTADOS EN EL PERIODO

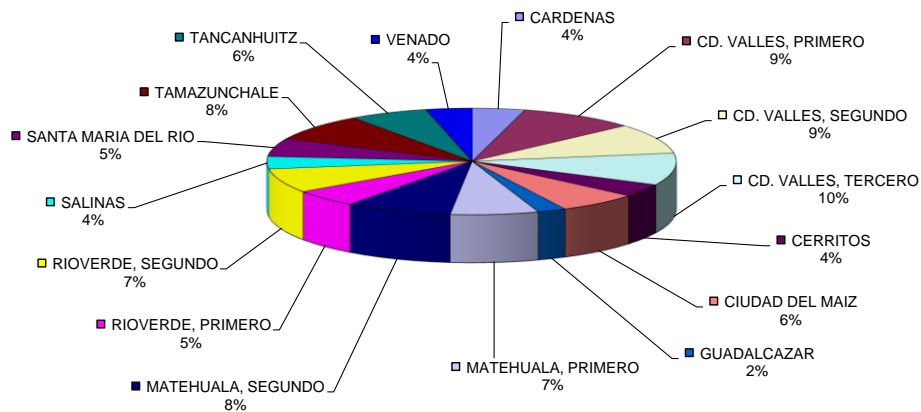

PODER JUDICIAL DEL ESTADO DE SAN LUIS POTOSÍ  
CONSEJO DE LA JUDICATURA  
UNIDAD DE ESTADÍSTICA, EVALUACIÓN Y SEGUIMIENTO  
JUZGADOS MIXTOS DE PRIMERA INSTANCIA EN EL ESTADO

CONCENTRADO DE SENTENCIAS DEFINITIVAS POR TIPO DE JUICIO

PERIODO JUDICIAL 2014

TIPO DE JUICIO	RESOLUCIONES DICTADAS		TOTAL
	PROCEDENTE	IMPROCEDENTE	
ADOPCION PLENA	6	1	7
ADOPCION SIMPLE	5	0	5
VENTA DE BIENES DEL MENOR	16	4	20
MENOR PARA SALIR DEL PAIS	6	1	7
CONTROVERCIA FAMILIAR POR ALIMENTOS	164	40	204
DIVORCIO NECESARIO	472	122	594
DIVORCIO MUTUO CONSENTIMIENTO	383	26	409
RETENER POSESION DEL EDO. DE HIJO	2	2	4
RECUPERAR POSESION DEL EDO, DE HIJO	5	0	5
NULIDAD ACTA DE MATRIMONIO	5	3	8
PERDIDA DE LA PATRIA POTESTAD	14	6	20
PETICION DE HERENCIA	11	6	17
RECTIFICACION DE ACTAS	101	24	125
REGULACION DE VISITAS	12	0	12
SUCESORIO INTESTAMENTARIO	561	108	669
SUCESORIO TESTAMENTARIO	33	12	45
<b>TOTALES:</b>	<b>1,796</b>	<b>355</b>	<b>2,151</b>

NOTA: La información presentada es únicamente de carácter informativo, obtenida de los informes de actividades mensuales remitidos por el titular del juzgado.

DISTRIBUCIÓN DE RESOLUCIONES DICTADAS POR TIPO DE JUICIO

