

PODER JUDICIAL DEL ESTADO DE SAN LUIS POTOSÍ
CONSEJO DE LA JUDICATURA
UNIDAD DE ESTADÍSTICA, EVALUACIÓN Y SEGUIMIENTO
CONCENTRADO GENERAL DE ASUNTOS

JUZGADOS MIXTOS DE PRIMERA INSTANCIA EN EL ESTADO

MATERIA FAMILIAR

PERIODO JUDICIAL 2012

	DIC-11	ENE	FEB	MAR	ABR	MAY	JUN	JUL	AGO	SEP	OCT	NOV	PROMEDIO MENSUAL	TOTAL EN EL PERIODO
EXPEDIENTES														
INGRESO	308	381	445	467	356	477	468	377	414	351	412	382	403	4,838
EGRESO	219	355	1,115	149	257	969	543	176	312	667	652	731	512	6,145
EN TRAMITE	14,022	14,183	13,632	14,096	14,441	13,299	14,227	14,536	14,775	14,563	14,469	14,237	14,207	
SENTENCIAS														
DEFINITIVAS	122	238	194	200	186	190	212	132	263	185	261	166	196	2,349
INTERLOCUTORIAS	39	111	98	96	78	113	143	42	113	126	149	115	102	1,223
TOTAL DE SENTENCIAS	161	349	292	296	264	303	355	174	376	311	410	281	298	3,572
PROMOCIONES														
ACUERDOS DICTADOS	3,107	3,475	3,902	3,973	3,421	4,316	4,029	3,942	4,079	3,917	4,522	3,794	3,873	46,477
EXHORTOS, DESPACHOS Y REQUISITORIAS														
DILIGENCIADOS	2	4	4	7	7	9	2	3	8	2	5	5	5	58
DEVUELTOS SIN DILIGENCIAR	4	0	3	4	2	2	7	3	3	5	2	4	3	39

NOTA: La información presentada es únicamente de carácter informativo, obtenida de los informes de actividades mensuales remitidos por el titular del juzgado.

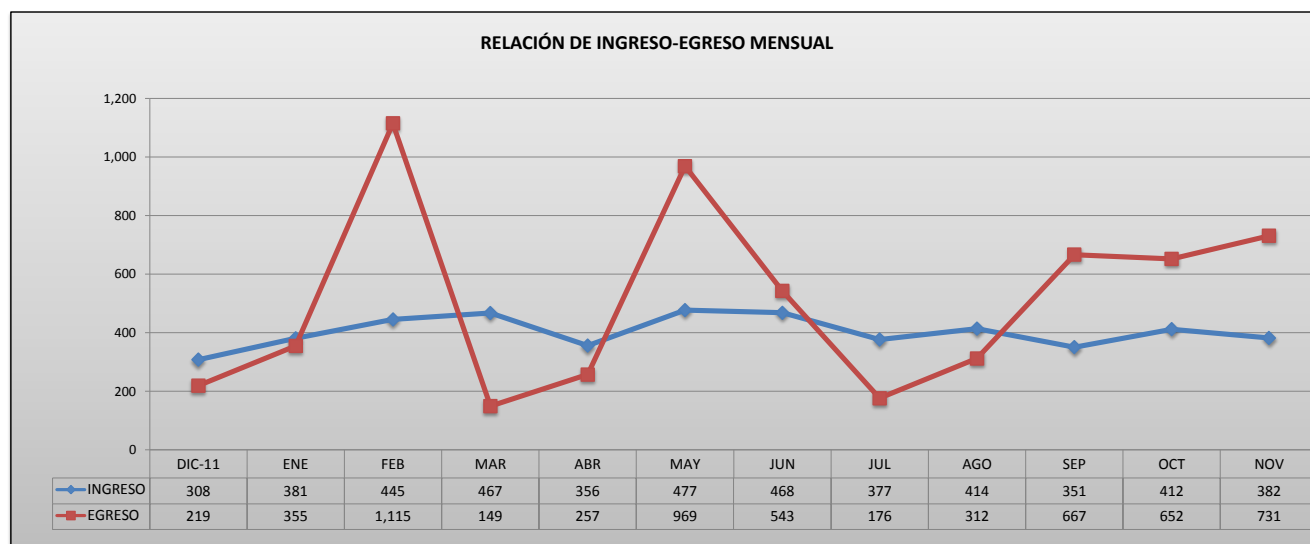

PODER JUDICIAL DEL ESTADO DE SAN LUIS POTOSI
CONSEJO DE LA JUDICATURA
UNIDAD DE ESTADÍSTICA, EVALUACIÓN Y SEGUIMIENTO
JUZGADOS MIXTOS DE PRIMERA INSTANCIA EN EL ESTADO

CONCENTRADO DE INGRESOS EN MATERIA FAMILIAR

PERIODO JUDICIAL 2012

JUZGADO	DIC-11	ENE	FEB	MAR	ABR	MAY	JUN	JUL	AGO	SEP	OCT	NOV	PROMEDIO	TOTAL EN EL PERIODO
CARDENAS	16	22	17	22	14	25	19	22	25	23	20	14	20	239
CD. VALLES, PRIMERO	42	40	41	44	33	42	56	39	38	34	36	34	40	479
CD. VALLES, SEGUNDO	41	36	51	51	30	54	57	47	42	38	40	48	45	535
CD. VALLES, TERCERO	38	33	56	54	31	59	62	49	42	40	47	43	46	554
CERRITOS	8	15	24	22	26	22	24	6	13	11	19	12	17	202
CIUDAD DEL MAIZ	25	33	20	24	26	25	18	14	22	19	29	21	23	276
GUADALCAZAR	6	6	15	8	19	14	6	12	9	5	8	5	9	113
MATEHUALA, PRIMERO	8	10	41	34	26	30	23	33	32	21	44	26	27	328
MATEHUALA, SEGUNDO	15	36	27	28	22	28	32	32	25	30	42	27	29	344
RIOVERDE, PRIMERO	24	18	22	22	13	19	18	24	20	26	23	24	21	253
RIOVERDE, SEGUNDO	23	25	20	37	26	28	24	18	34	24	18	24	25	301
SALINAS	1	16	12	18	11	14	13	8	9	10	5	10	11	127
SANTA MARIA DEL RIO	13	24	21	23	14	17	34	16	23	18	6	34	20	243
TAMAZUNCHALE	30	39	37	37	41	44	38	28	40	16	50	33	36	433
TANCANHUITZ	14	17	26	28	12	32	21	12	14	25	16	22	20	239
VENADO	4	11	15	15	12	24	23	17	26	11	9	5	14	172

PROMEDIO MENSUAL GENERAL	19	24	28	29	22	30	29	24	26	22	26	24
--------------------------	----	----	----	----	----	----	----	----	----	----	----	----

TOTAL POR MES	308	381	445	467	356	477	468	377	414	351	412	382
---------------	-----	-----	-----	-----	-----	-----	-----	-----	-----	-----	-----	-----

4,838

NOTA: La información presentada es únicamente de carácter informativo, obtenida de los informes de actividades mensuales remitidos por el titular del juzgado.

DISTRIBUCIÓN DE INGRESOS EN EL PERIODO

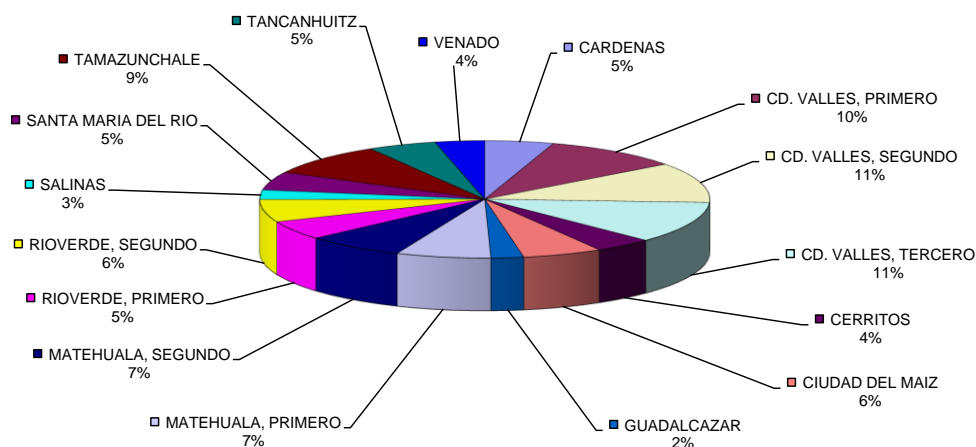

PODER JUDICIAL DEL ESTADO DE SAN LUIS POTOSI
CONSEJO DE LA JUDICATURA
UNIDAD DE ESTADÍSTICA, EVALUACIÓN Y SEGUIMIENTO
JUZGADOS MIXTOS DE PRIMERA INSTANCIA EN EL ESTADO

CONCENTRADO DE EGRESOS EN MATERIA FAMILIAR

PERIODO JUDICIAL 2012

JUZGADO	DIC-11	ENE	FEB	MAR	ABR	MAY	JUN	JUL	AGO	SEP	OCT	NOV	PROMEDIO	TOTAL EN EL PERIODO
CARDENAS	5	3	1	8	14	10	6	5	5	2	5	9	6	73
CD. VALLES, PRIMERO	3	2	135	2	49	2	7	4	2	373	6	3	49	588
CD. VALLES, SEGUNDO	1	157	2	4	2	117	7	151	197	200	3	4	70	845
CD. VALLES, TERCERO	197	161	5	2	122	158	3	3	3	2	7	6	56	669
CERRITOS	1	1	4	3	0	0	160	0	0	3	11	1	15	184
CIUDAD DEL MAIZ	2	2	4	107	1	230	3	0	2	2	4	246	50	603
GUADALCAZAR	0	3	40	1	1	39	0	1	1	47	0	2	11	135
MATEHUALA, PRIMERO	0	1	910	6	6	2	4	1	3	12	404	2	113	1,351
MATEHUALA, SEGUNDO	4	4	3	1	2	228	3	2	0	0	3	1	21	251
RIOVERDE, PRIMERO	0	1	5	3	8	5	3	0	2	1	2	2	3	32
RIOVERDE, SEGUNDO	1	6	3	6	4	68	6	1	7	5	5	3	10	115
SALINAS	0	1	1	0	40	19	51	1	83	2	2	11	18	211
SANTA MARIA DEL RIO	1	1	2	3	0	85	288	3	3	1	193	171	63	751
TAMAZUNCHALE	3	3	0	0	2	0	0	2	0	5	0	3	2	18
TANCANHUITZ	1	8	0	0	2	4	1	2	2	3	1	0	2	24
VENADO	0	1	0	3	4	2	1	0	2	9	6	267	25	295

PROMEDIO MENSUAL GENERAL	14	22	70	9	16	61	34	11	20	42	41	46
--------------------------	----	----	----	---	----	----	----	----	----	----	----	----

TOTAL POR MES	219	355	1,115	149	257	969	543	176	312	667	652	731
---------------	-----	-----	-------	-----	-----	-----	-----	-----	-----	-----	-----	-----

6,145

NOTA: La información presentada es únicamente de carácter informativo, obtenida de los informes de actividades mensuales remitidos por el titular del juzgado.

DISTRIBUCIÓN DE EGRESOS EN EL PERIODO

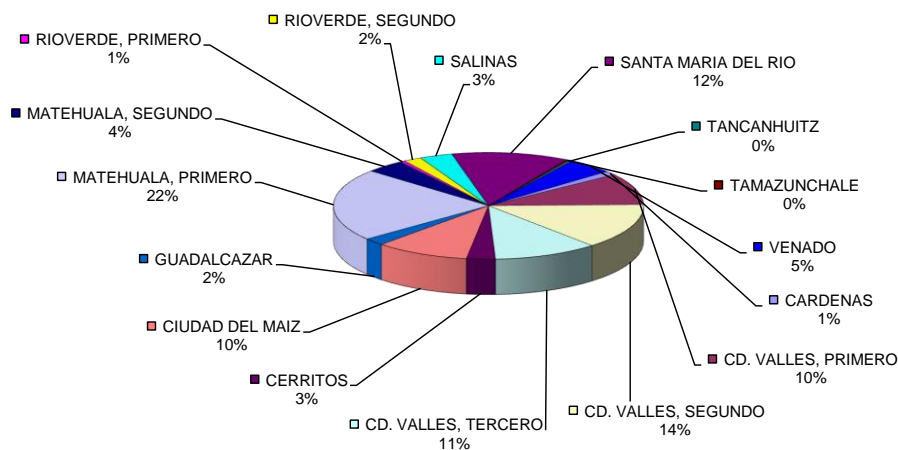

PODER JUDICIAL DEL ESTADO DE SAN LUIS POTOSI
CONSEJO DE LA JUDICATURA
UNIDAD DE ESTADÍSTICA, EVALUACIÓN Y SEGUIMIENTO
JUZGADOS MIXTOS DE PRIMERA INSTANCIA EN EL ESTADO

CONCENTRADO DE SENTENCIAS DEFINITIVAS EN MATERIA FAMILIAR

PERIODO JUDICIAL 2012

JUZGADO	DIC-11	ENE	FEB	MAR	ABR	MAY	JUN	JUL	AGO	SEP	OCT	NOV	PROMEDIO	TOTAL EN EL PERIODO
CARDENAS	4	9	16	25	16	11	15	10	6	10	9	8	12	139
CD. VALLES, PRIMERO	10	24	8	10	12	30	11	4	17	17	20	5	14	168
CD. VALLES, SEGUNDO	12	26	16	23	15	19	23	14	28	20	17	25	20	238
CD. VALLES, TERCERO	6	25	8	15	7	8	28	18	14	7	53	9	17	198
CERRITOS	8	16	19	19	17	13	18	1	19	16	28	14	16	188
CIUDAD DEL MAIZ	9	22	8	13	11	21	7	8	32	17	13	8	14	169
GUADALCAZAR	7	7	4	3	6	6	5	9	7	10	13	5	7	82
MATEHUALA, PRIMERO	9	8	16	6	14	24	12	15	21	8	11	18	14	162
MATEHUALA, SEGUNDO	12	14	22	12	18	18	11	10	27	16	20	15	16	195
RIOVERDE, PRIMERO	9	15	12	10	14	9	13	9	11	7	19	13	12	141
RIOVERDE, SEGUNDO	6	13	13	20	12	1	10	16	9	11	15	5	11	131
SALINAS	3	5	9	7	3	7	6	1	6	3	4	5	5	59
SANTA MARIA DEL RIO	2	11	9	8	7	5	5	4	12	4	6	8	7	81
TAMAZUNCHALE	9	33	28	15	13	6	18	0	17	20	11	9	15	179
TANCANHUITZ	7	2	4	5	11	4	25	4	23	11	16	16	11	128
VENADO	9	8	2	9	10	8	5	9	14	8	6	3	8	91

PROMEDIO MENSUAL GENERAL	8	15	12	13	12	12	13	8	16	12	16	10		
--------------------------	---	----	----	----	----	----	----	---	----	----	----	----	--	--

TOTAL POR MES	122	238	194	200	186	190	212	132	263	185	261	166		2,349
---------------	-----	-----	-----	-----	-----	-----	-----	-----	-----	-----	-----	-----	--	-------

NOTA: La información presentada es únicamente de carácter informativo, obtenida de los informes de actividades mensuales remitidos por el titular del juzgado.

DISTRIBUCIÓN DE SENTENCIAS DEFINITIVAS EN EL PERIODO

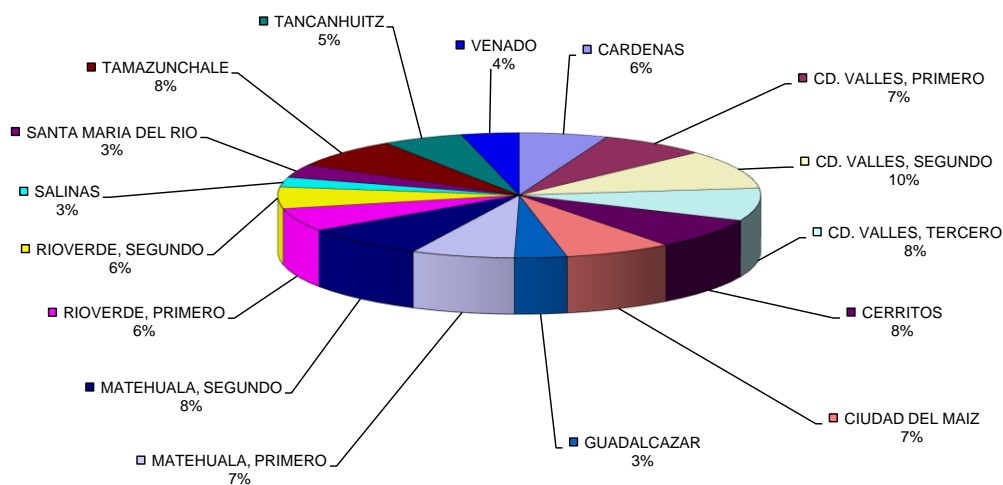

PODER JUDICIAL DEL ESTADO DE SAN LUIS POTOSI
CONSEJO DE LA JUDICATURA
UNIDAD DE ESTADÍSTICA, EVALUACIÓN Y SEGUIMIENTO
JUZGADOS MIXTOS DE PRIMERA INSTANCIA EN EL ESTADO

CONCENTRADO DE ACUERDOS DICTADOS EN MATERIA FAMILIAR

PERIODO JUDICIAL 2012

JUZGADO	DIC-11	ENE	FEB	MAR	ABR	MAY	JUN	JUL	AGO	SEP	OCT	NOV	PROMEDIO	TOTAL EN EL PERIODO
CARDENAS	50	100	121	160	130	200	169	150	151	143	210	133	143	1,717
CD. VALLES, PRIMERO	269	299	303	270	273	331	214	169	238	269	285	239	263	3,159
CD. VALLES, SEGUNDO	227	327	334	289	240	393	346	366	372	348	363	321	327	3,926
CD. VALLES, TERCERO	401	385	465	332	330	406	353	391	450	312	478	396	392	4,699
CERRITOS	174	188	258	232	205	305	223	288	300	209	190	226	233	2,798
CIUDAD DEL MAIZ	164	186	214	238	218	256	228	238	312	268	265	210	233	2,797
GUADALCAZAR	55	76	93	111	98	143	110	126	127	82	129	94	104	1,244
MATEHUALA, PRIMERO	206	247	213	297	245	342	362	341	325	354	419	304	305	3,655
MATEHUALA, SEGUNDO	309	313	341	397	318	401	396	396	340	402	452	357	369	4,422
RIOVERDE, PRIMERO	151	177	243	210	180	225	217	183	235	222	256	180	207	2,479
RIOVERDE, SEGUNDO	219	249	231	274	241	271	263	312	277	281	318	247	265	3,183
SALINAS	74	127	114	155	115	131	120	106	118	112	124	131	119	1,427
SANTA MARIA DEL RIO	142	171	200	214	159	180	120	151	190	208	200	190	177	2,125
TAMAZUNCHALE	445	367	430	434	365	475	389	315	315	327	393	383	387	4,638
TANCANHUITZ	143	143	207	240	179	111	354	255	150	255	240	230	209	2,507
VENADO	78	120	135	120	125	146	165	155	179	125	200	153	142	1,701

PROMEDIO MENSUAL GENERAL	194	217	244	248	214	270	252	246	255	245	283	237
--------------------------	-----	-----	-----	-----	-----	-----	-----	-----	-----	-----	-----	-----

TOTAL POR MES	3,107	3,475	3,902	3,973	3,421	4,316	4,029	3,942	4,079	3,917	4,522	3,794
---------------	-------	-------	-------	-------	-------	-------	-------	-------	-------	-------	-------	-------

46,477

NOTA: La información presentada es únicamente de carácter informativo, obtenida de los informes de actividades mensuales remitidos por el titular del juzgado.

ACUERDOS DICTADOS EN EL PERIODO

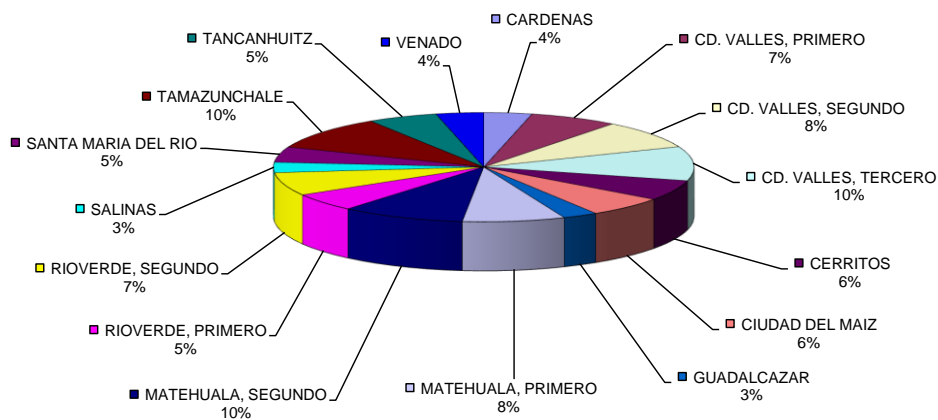

PODER JUDICIAL DEL ESTADO DE SAN LUIS POTOSI
CONSEJO DE LA JUDICATURA
UNIDAD DE ESTADÍSTICA, EVALUACIÓN Y SEGUIMIENTO
JUZGADOS MIXTOS DE PRIMERA INSTANCIA EN EL ESTADO

CONCENTRADO DE SENTENCIAS DEFINITIVAS POR TIPO DE JUICIO

PERIODO JUDICIAL 2012

TIPO DE JUICIO	RESOLUCIONES DICTADAS		TOTAL
	PROCEDENTE	IMPROCEDENTE	
ADOPCION PLENA	3	0	3
ADOPCION SIMPLE	2	4	6
VENTA DE BIENES DEL MENOR	6	2	8
MENOR PARA SALIR DEL PAIS	4	2	6
CONTROVERCIA FAMILIAR POR ALIMENTOS	241	35	276
DIVORCIO NECESARIO	437	103	540
DIVORCIO MUTUO CONSENTIMIENTO	366	30	396
RETENER POSESION DEL EDO. DE HIJO	7	2	9
RECUPERAR POSESION DEL EDO, DE HIJO	0	4	4
NULIDAD ACTA DE MATRIMONIO	3	4	7
PERDIDA DE LA PATRIA POTESTAD	4	6	10
PETICION DE HERENCIA	4	4	8
RECTIFICACION DE ACTAS	185	46	231
REGULACION DE VISITAS	8	3	11
SUCESORIO INTESTAMENTARIO	525	120	645
SUCESORIO TESTAMENTARIO	37	9	46
TOTALES:	1,832	374	2,206

NOTA: La información presentada es únicamente de carácter informativo, obtenida de los informes de actividades mensuales remitidos por el titular del juzgado.

DISTRIBUCIÓN DE RESOLUCIONES DICTADAS POR TIPO DE JUICIO

