

PODER JUDICIAL DEL ESTADO DE SAN LUIS POTOSÍ
CONSEJO DE LA JUDICATURA
UNIDAD DE ESTADÍSTICA, EVALUACIÓN Y SEGUIMIENTO
CONCENTRADO GENERAL DE ASUNTOS

JUZGADOS MIXTOS DE PRIMERA INSTANCIA EN EL ESTADO

MATERIA FAMILIAR

PERIODO JUDICIAL 2010

	DIC-09	ENE	FEB	MAR	ABR	MAY	JUN	JUL	AGO	SEP	OCT	NOV	PROMEDIO MENSUAL	TOTAL EN EL PERIODO
EXPEDIENTES														
INGRESO	261	271	318	391	396	369	378	388	305	382	335	336	344	4,130
EGRESO	271	208	1,276	996	140	712	1,240	457	359	55	362	185	522	6,261
EN TRAMITE	11,394	12,270	11,413	10,965	12,103	11,682	10,920	10,965	11,045	11,468	11,562	11,969	11,480	
SENTENCIAS														
DEFINITIVAS	139	182	174	188	164	161	229	153	177	202	196	164	177	2,129
INTERLOCUTORIAS	78	78	94	103	107	79	108	79	85	94	85	85	90	1,075
TOTAL DE SENTENCIAS	217	260	268	291	271	240	337	232	262	296	281	249	267	3,204
PROMOCIONES														
ACUERDOS DICTADOS	2,910	2,884	3,132	3,753	3,435	3,418	3,864	3,408	3,258	3,415	3,290	3,442	3,351	40,209
EXHORTOS, DESPACHOS Y REQUISITORIAS														
DILIGENCIADOS	7	2	7	7	6	7	2	4	5	5	4	7	5	63
DEVUELTOS SIN DILIGENCIAR	3	2	3	2	5	5	2	4	4	4	3	1	3	38

NOTA: La información presentada es únicamente de carácter informativo, obtenida de los informes de actividades mensuales remitidos por el titular del juzgado.

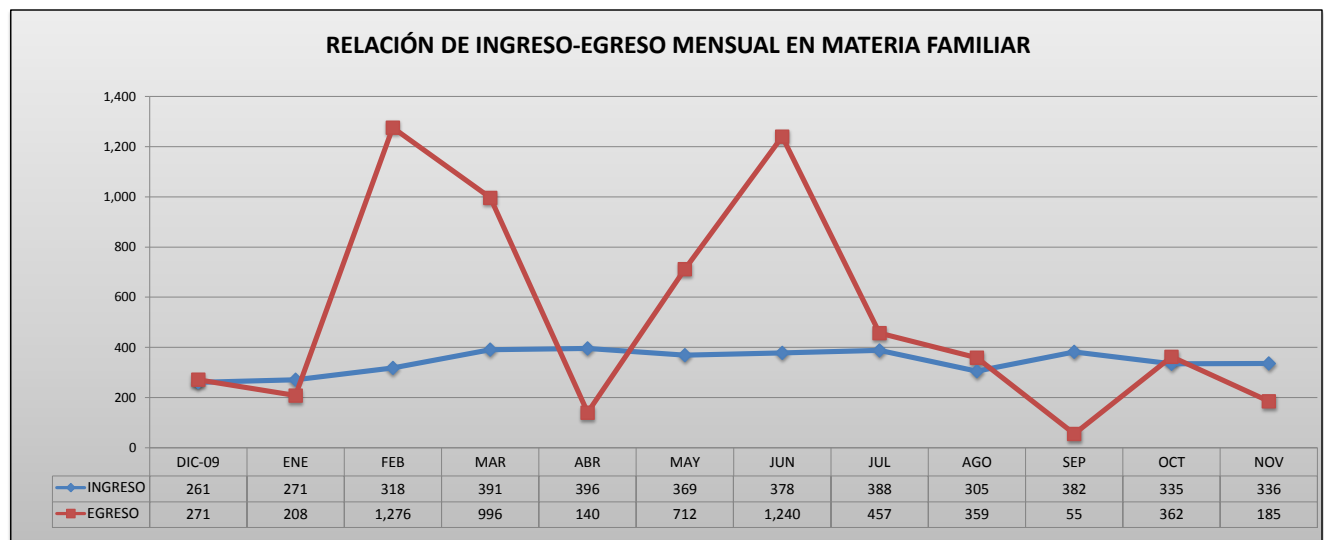

PODER JUDICIAL DEL ESTADO DE SAN LUIS POTOSÍ
CONSEJO DE LA JUDICATURA
UNIDAD DE ESTADÍSTICA, EVALUACIÓN Y SEGUIMIENTO
JUZGADOS MIXTOS DE PRIMERA INSTANCIA EN EL ESTADO

CONCENTRADO DE INGRESOS EN MATERIA FAMILIAR

PERIODO JUDICIAL 2010

JUZGADO	DIC-09	ENE	FEB	MAR	ABR	MAY	JUN	JUL	AGO	SEP	OCT	NOV	PROMEDIO	TOTAL EN EL PERIODO
CARDENAS	13	18	14	23	16	20	25	25	15	30	22	22	20	243
CD. VALLES, PRIMERO	17	29	41	44	47	41	42	40	37	30	38	40	37	446
CD. VALLES, SEGUNDO	30	31	37	32	49	40	38	41	40	37	38	35	37	448
CD. VALLES, TERCERO	34	21	29	38	45	40	26	51	29	54	26	45	37	438
CERRITOS	15	16	8	13	19	17	7	20	18	14	8	11	14	166
CIUDAD DEL MAIZ	18	9	13	24	17	20	20	22	12	16	15	12	17	198
GUADALCAZAR	4	6	3	4	9	3	5	5	2	4	3	6	5	54
MATEHUALA, PRIMERO	21	24	27	31	27	31	37	27	20	24	25	14	26	308
MATEHUALA, SEGUNDO	10	28	24	33	42	26	25	32	24	29	21	22	26	316
RIOVERDE, PRIMERO	6	15	23	25	20	23	26	17	21	25	17	19	20	237
RIOVERDE, SEGUNDO	13	15	20	26	21	27	20	21	10	25	21	16	20	235
SALINAS	9	6	12	11	18	5	11	6	11	12	7	11	10	119
SANTA MARIA DEL RIO	31	10	10	14	15	14	13	16	13	20	23	15	16	194
TAMAZUNCHALE	22	25	23	37	27	34	49	34	18	29	33	28	30	359
TANCANHUITZ	10	14	20	19	15	16	24	19	17	19	19	22	18	214
VENADO	8	4	14	17	9	12	10	12	18	14	19	18	13	155

PROMEDIO MENSUAL GENERAL	DIC-09	ENE	FEB	MAR	ABR	MAY	JUN	JUL	AGO	SEP	OCT	NOV
	16	17	20	24	25	23	24	24	19	24	21	21

TOTAL POR MES	DIC-09	ENE	FEB	MAR	ABR	MAY	JUN	JUL	AGO	SEP	OCT	NOV
	261	271	318	391	396	369	378	388	305	382	335	336

4,130

NOTA: La información presentada es únicamente de carácter informativo, obtenida de los informes de actividades mensuales remitidos por el titular del juzgado.

DISTRIBUCIÓN DE INGRESOS EN MATERIA FAMILIAR EN EL PERIODO

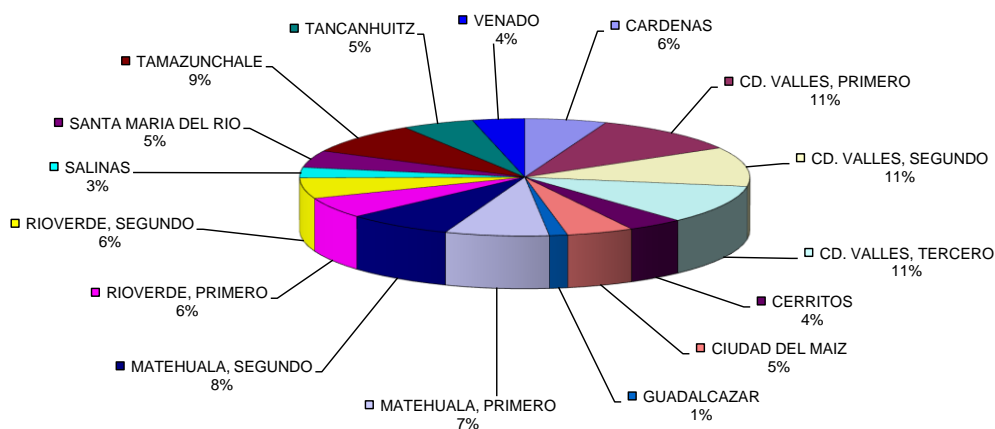

PODER JUDICIAL DEL ESTADO DE SAN LUIS POTOSÍ
CONSEJO DE LA JUDICATURA
UNIDAD DE ESTADÍSTICA, EVALUACIÓN Y SEGUIMIENTO
JUZGADOS MIXTOS DE PRIMERA INSTANCIA EN EL ESTADO

CONCENTRADO DE EGRESOS EN MATERIA FAMILIAR

PERIODO JUDICIAL 2010

JUZGADO	DIC-09	ENE	FEB	MAR	ABR	MAY	JUN	JUL	AGO	SEP	OCT	NOV	PROMEDIO	TOTAL EN EL PERIODO
CARDENAS	5	139	2	10	2	0	4	2	0	0	0	0	14	164
CD. VALLES, PRIMERO	1	3	314	305	4	4	64	5	4	3	3	0	59	710
CD. VALLES, SEGUNDO	112	5	2	6	44	267	39	2	313	2	2	4	67	798
CD. VALLES, TERCERO	37	1	344	17	46	252	73	8	4	1	50	144	81	977
CERRITOS	1	3	0	3	1	155	4	0	5	8	6	10	16	196
CIUDAD DEL MAIZ	4	7	3	1	1	1	3	0	0	0	1	6	2	27
GUADALCAZAR	0	0	134	0	4	3	61	4	1	4	2	2	18	215
MATEHUALA, PRIMERO	0	5	4	1	5	4	2	0	1	0	0	3	2	25
MATEHUALA, SEGUNDO	0	4	2	4	0	4	507	3	2	2	0	7	45	535
RIOVERDE, PRIMERO	0	6	96	124	6	4	3	2	0	3	218	0	39	462
RIOVERDE, SEGUNDO	4	0	1	1	0	3	86	101	0	0	3	0	17	199
SALINAS	1	19	27	18	2	12	18	15	22	23	66	4	19	227
SANTA MARIA DEL RIO	2	7	261	4	5	2	3	0	2	2	2	0	24	290
TAMAZUNCHALE	10	2	9	495	8	0	369	3	4	3	4	1	76	908
TANCANHUITZ	89	1	0	0	3	0	1	312	0	1	2	0	34	409
VENADO	5	6	77	7	9	1	3	0	1	3	3	4	10	119

PROMEDIO MENSUAL GENERAL	17	13	80	62	9	45	78	29	22	3	23	12
--------------------------	----	----	----	----	---	----	----	----	----	---	----	----

TOTAL POR MES	271	208	1,276	996	140	712	1,240	457	359	55	362	185
---------------	-----	-----	-------	-----	-----	-----	-------	-----	-----	----	-----	-----

6,261

NOTA: La información presentada es únicamente de carácter informativo, obtenida de los informes de actividades mensuales remitidos por el titular del juzgado.

DISTRIBUCIÓN DE EGRESOS EN MATERIA FAMILIAR EN EL PERIODO

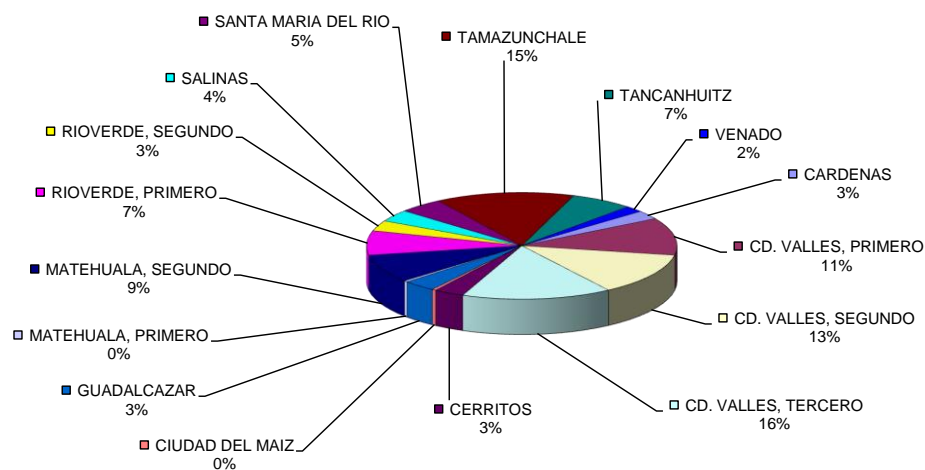

PODER JUDICIAL DEL ESTADO DE SAN LUIS POTOSÍ
CONSEJO DE LA JUDICATURA
UNIDAD DE ESTADÍSTICA, EVALUACIÓN Y SEGUIMIENTO
JUZGADOS MIXTOS DE PRIMERA INSTANCIA EN EL ESTADO

CONCENTRADO DE SENTENCIAS DEFINITIVAS EN MATERIA FAMILIAR

PERIODO JUDICIAL 2010

JUZGADO	DIC-09	ENE	FEB	MAR	ABR	MAY	JUN	JUL	AGO	SEP	OCT	NOV	PROMEDIO	TOTAL EN EL PERIODO
CARDENAS	14	14	14	15	17	6	12	11	20	16	14	11	14	164
CD. VALLES, PRIMERO	13	14	33	19	21	22	21	13	5	27	20	11	18	219
CD. VALLES, SEGUNDO	9	22	24	15	10	24	30	18	18	20	20	21	19	231
CD. VALLES, TERCERO	23	20	13	23	13	12	20	13	10	18	22	14	17	201
CERRITOS	6	25	22	18	2	15	15	23	29	20	8	20	17	203
CIUDAD DEL MAIZ	2	0	6	8	3	1	8	4	5	14	5	6	5	62
GUADALCAZAR	2	3	3	3	3	2	9	2	5	7	4	4	4	47
MATEHUALA, PRIMERO	12	16	7	9	17	8	5	16	6	13	13	5	11	127
MATEHUALA, SEGUNDO	8	15	11	11	11	18	19	15	17	17	18	24	15	184
RIOVERDE, PRIMERO	8	17	8	14	17	18	11	15	8	11	3	8	12	138
RIOVERDE, SEGUNDO	6	5	2	14	11	15	23	4	16	12	16	5	11	129
SALINAS	12	4	6	6	3	2	10	3	2	2	13	2	5	65
SANTA MARIA DEL RIO	3	2	4	9	2	5	4	4	1	6	2	10	4	52
TAMAZUNCHALE	7	4	12	9	11	3	11	7	7	6	15	10	9	102
TANCANHUITZ	2	14	5	5	16	7	19	1	18	5	16	9	10	117
VENADO	12	7	4	10	7	3	12	4	10	8	7	4	7	88

PROMEDIO MENSUAL GENERAL	9	11	11	12	10	10	14	10	11	13	12	10
--------------------------	---	----	----	----	----	----	----	----	----	----	----	----

TOTAL POR MES	139	182	174	188	164	161	229	153	177	202	196	164	2,129
---------------	-----	-----	-----	-----	-----	-----	-----	-----	-----	-----	-----	-----	-------

NOTA: La información presentada es únicamente de carácter informativo, obtenida de los informes de actividades mensuales remitidos por el titular del juzgado.

DISTRIBUCIÓN DE SENTENCIAS DEFINITIVAS EN MATERIA FAMILIAR EN EL PERIODO

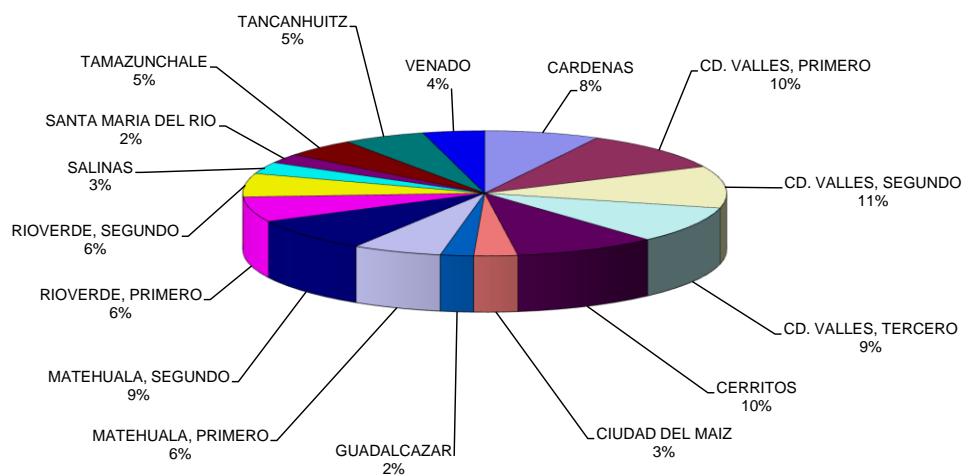

PODER JUDICIAL DEL ESTADO DE SAN LUIS POTOSÍ
CONSEJO DE LA JUDICATURA
UNIDAD DE ESTADÍSTICA, EVALUACIÓN Y SEGUIMIENTO
JUZGADOS MIXTOS DE PRIMERA INSTANCIA EN EL ESTADO

CONCENTRADO DE ACUERDOS DICTADOS EN MATERIA FAMILIAR

PERIODO JUDICIAL 2010

JUZGADO	DIC-09	ENE	FEB	MAR	ABR	MAY	JUN	JUL	AGO	SEP	OCT	NOV	PROMEDIO	TOTAL EN EL PERIODO
CARDENAS	165	173	96	232	182	160	169	134	120	18	174	165	149	1,788
CD. VALLES, PRIMERO	171	196	241	255	295	245	300	266	255	288	260	290	255	3,062
CD. VALLES, SEGUNDO	246	262	354	329	289	317	342	274	296	320	341	275	304	3,645
CD. VALLES, TERCERO	358	334	334	391	370	371	409	405	375	374	342	328	366	4,391
CERRITOS	128	105	120	152	117	121	166	150	91	169	160	174	138	1,653
CIUDAD DEL MAIZ	95	65	85	99	119	104	98	70	64	94	16	148	88	1,057
GUADALCAZAR	75	89	73	98	56	63	70	65	46	61	69	54	68	819
MATEHUALA, PRIMERO	347	316	360	379	380	394	464	370	372	370	255	308	360	4,315
MATEHUALA, SEGUNDO	191	306	287	360	291	334	365	347	288	307	337	348	313	3,761
RIOVERDE, PRIMERO	150	107	148	165	171	137	161	174	182	153	170	205	160	1,923
RIOVERDE, SEGUNDO	172	171	199	221	201	256	291	269	198	228	247	237	224	2,690
SALINAS	123	138	116	149	145	155	154	118	128	177	161	144	142	1,708
SANTA MARIA DEL RIO	141	119	144	201	181	138	165	143	158	185	159	157	158	1,891
TAMAZUNCHALE	306	290	364	436	351	365	414	346	350	387	317	495	368	4,421
TANCANHUITZ	105	125	101	119	149	115	151	168	199	129	141	114	135	1,616
VENADO	137	88	110	167	138	143	145	109	136	155	141	0	122	1,469

PROMEDIO MENSUAL GENERAL	DIC-09	ENE	FEB	MAR	ABR	MAY	JUN	JUL	AGO	SEP	OCT	NOV
	182	180	196	235	215	214	242	213	204	213	206	215

TOTAL POR MES	DIC-09	ENE	FEB	MAR	ABR	MAY	JUN	JUL	AGO	SEP	OCT	NOV
	2,910	2,884	3,132	3,753	3,435	3,418	3,864	3,408	3,258	3,415	3,290	3,442

40,209

NOTA: La información presentada es únicamente de carácter informativo, obtenida de los informes de actividades mensuales remitidos por el titular del juzgado.

ACUERDOS DICTADOS EN MATERIA FAMILIAR EN EL PERIODO

