

PODER JUDICIAL DEL ESTADO DE SAN LUIS POTOSÍ
CONSEJO DE LA JUDICATURA
UNIDAD DE ESTADÍSTICA, EVALUACIÓN Y SEGUIMIENTO
CONCENTRADO GENERAL DE ASUNTOS

JUZGADOS MIXTOS DE PRIMERA INSTANCIA EN EL ESTADO

MATERIA CIVIL

PERIODO JUDICIAL 2016

	DIC-15	ENE	FEB	MAR	ABR	MAY	JUN	JUL	AGO	SEP	OCT	NOV	PROMEDIO	TOTAL
EXPEDIENTES														
INGRESO	292	184	220	200	194	195	90	102	92	90	134	83	156	1,876
EGRESO	50	786	396	279	918	315	145	578	57	53	166	275	335	4,018
EN TRAMITE	11,536	11,003	10,894	10,895	10,259	10,222	8,379	7,960	8,055	8,151	8,180	8,037	9,464	
SENTENCIAS														
DEFINITIVAS	67	60	68	83	86	79	55	44	63	49	52	38	62	744
INTERLOCUTORIAS	33	103	39	40	33	27	36	18	28	34	48	48	41	487
TOTAL DE SENTENCIAS	100	163	107	123	119	106	91	62	91	83	100	86	103	1,231
PROMOCIONES														
ACUERDOS DICTADOS	2,277	2,160	2,523	2,405	2,741	2,734	2,075	1,596	1,801	1,861	1,819	1,840	2,153	25,832
EXHORTOS, DESPACHOS Y REQUISITORIAS														
DILIGENCIADOS	109	125	142	160	177	155	135	87	134	119	108	92	129	1,543
DEVUELTOS SIN DILIGENCIAR	87	103	80	63	125	76	125	66	92	84	96	67	89	1,064

NOTA: La información presentada es únicamente de carácter informativo, obtenida de los informes de actividades mensuales remitidos por el titular del juzgado.

:

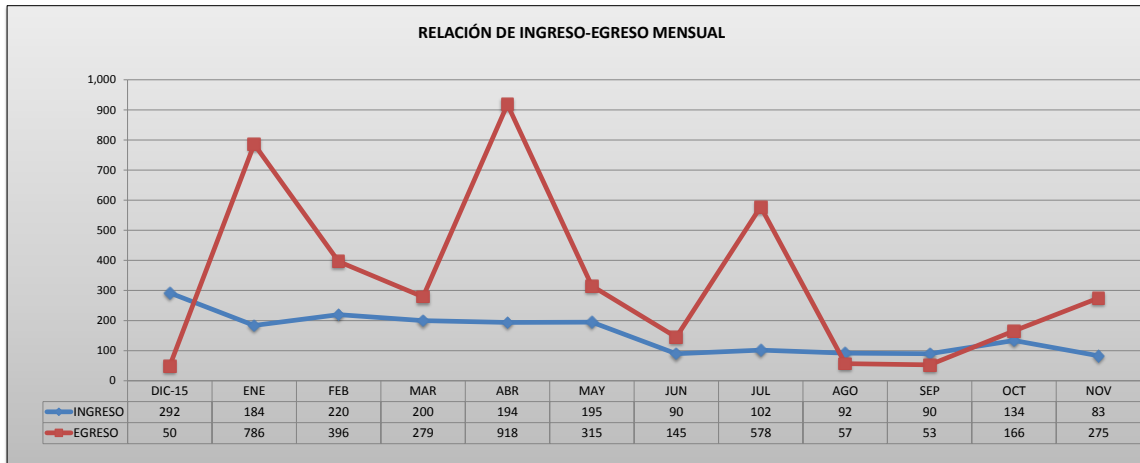

PODER JUDICIAL DEL ESTADO DE SAN LUIS POTOSÍ
CONSEJO DE LA JUDICATURA
UNIDAD DE ESTADÍSTICA, EVALUACIÓN Y SEGUIMIENTO
JUZGADOS MIXTOS DE PRIMERA INSTANCIA EN EL ESTADO

CONCENTRADO DE INGRESOS EN MATERIA CIVIL

PERIODO JUDICIAL 2016

JUZGADO	DIC-15	ENE	FEB	MAR	ABR	MAY	JUN	JUL	AGO	SEP	OCT	NOV	PROMEDIO	TOTAL
CARDENAS	5	8	9	4	6	12	11	8	8	10	13	2	8	96
CD. VALLES, PRIMERO	0	0	0	0	0	0	0	0	0	0	0	0		
CD. VALLES, SEGUNDO	0	0	0	0	0	0	0	0	0	0	0	0		
CD. VALLES, TERCERO	0	0	0	0	0	0	0	0	0	0	0	0		
CERRITOS	14	6	5	10	12	14	7	8	10	8	9	5	9	108
CIUDAD DEL MAIZ	7	6	7	6	5	12	2	46	9	7	6	6	10	119
GUADALCAZAR	2	2	1	2	5	2	2	0	1	0	0	7	2	24
MATEHUALA, PRIMERO	77	27	34	37	25	30	0	0	0	0	0	0	19	230
MATEHUALA, SEGUNDO	75	33	43	46	34	37	2	1	1	1	1	1	23	275
RIOVERDE, PRIMERO	16	21	21	14	27	15	0	0	0	0	0	0	10	114
RIOVERDE, SEGUNDO	23	18	28	16	21	23	2	0	0	0	0	0	11	131
SALINAS	4	3	5	3	5	5	0	3	3	4	8	5	4	48
SANTA MARIA DEL RIO	34	33	12	16	17	11	26	14	29	8	36	15	21	251
TAMAZUNCHALE	15	15	15	25	27	22	25	13	19	22	47	31	23	276
TANCANHUITZ	11	7	30	14	4	4	3	5	5	11	5	7	9	106
VENADO	9	5	10	7	6	8	10	4	7	19	9	4	8	98

PROMEDIO MENSUAL GENERAL	18	12	14	13	12	12	6	6	6	6	8	5
--------------------------	----	----	----	----	----	----	---	---	---	---	---	---

TOTAL POR MES	292	184	220	200	194	195	90	102	92	90	134	83
---------------	-----	-----	-----	-----	-----	-----	----	-----	----	----	-----	----

1,876

NOTA: La información presentada es únicamente de carácter informativo, obtenida de los informes de actividades mensuales remitidos por el titular del juzgado.

DISTRIBUCIÓN DE INGRESOS EN EL PERIODO

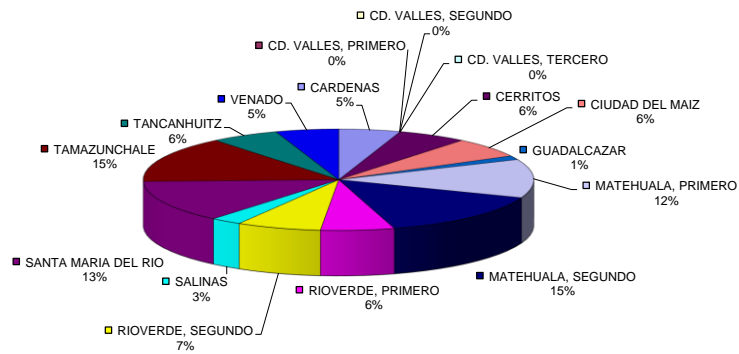

PODER JUDICIAL DEL ESTADO DE SAN LUIS POTOSÍ
CONSEJO DE LA JUDICATURA
UNIDAD DE ESTADÍSTICA, EVALUACIÓN Y SEGUIMIENTO
JUZGADOS MIXTOS DE PRIMERA INSTANCIA EN EL ESTADO

CONCENTRADO DE EGRESOS EN MATERIA CIVIL

PERIODO JUDICIAL 2016

JUZGADO	DIC-15	ENE	FEB	MAR	ABR	MAY	JUN	JUL	AGO	SEP	OCT	NOV	PROMEDIO	TOTAL
CARDENAS	1	371	0	0	1	0	0	0	0	1	3	0	31	377
CD. VALLES, PRIMERO	0	0	0	0	0	0	0	0	0	0	0	0		
CD. VALLES, SEGUNDO	6	179	0	0	2	85	63	304	34	0	3	20	58	696
CD. VALLES, TERCERO	0	186	132	1	0	84	0	256	2	34	20	217	78	932
CERRITOS	0	0	1	3	1	1	2	0	0	0	1	0	1	9
CIUDAD DEL MAIZ	6	1	6	0	4	119	4	3	2	1	0	2	12	148
GUADALCAZAR	0	37	0	1	0	0	58	0	0	0	0	0	8	96
MATEHUALA, PRIMERO	0	2	2	0	336	2	0	0	0	0	0	0	29	342
MATEHUALA, SEGUNDO	1	0	1	4	293	2	7	2	3	3	2	1	27	319
RIOVERDE, PRIMERO	2	2	4	7	1	6	0	0	0	0	0	0	2	22
RIOVERDE, SEGUNDO	1	5	200	2	5	1	2	3	1	5	2	14	20	241
SALINAS	28	0	0	0	0	2	0	0	5	0	0	2	3	37
SANTA MARIA DEL RIO	0	2	0	0	1	5	2	4	3	4	5	1	2	27
TAMAZUNCHALE	5	0	0	260	274	8	5	6	3	1	13	16	49	591
TANCANHUITZ	0	0	46	0	0	0	0	0	0	1	1	0	4	48
VENADO	0	1	4	1	0	0	2	0	4	3	116	2	11	133

PROMEDIO MENSUAL GENERAL	3	49	25	17	57	20	9	36	4	3	10	17
--------------------------	---	----	----	----	----	----	---	----	---	---	----	----

TOTAL POR MES	50	786	396	279	918	315	145	578	57	53	166	275	4,018
---------------	----	-----	-----	-----	-----	-----	-----	-----	----	----	-----	-----	-------

NOTA: La información presentada es únicamente de carácter informativo, obtenida de los informes de actividades mensuales remitidos por el titular del juzgado.

DISTRIBUCIÓN DE EGRESOS EN EL PERIODO

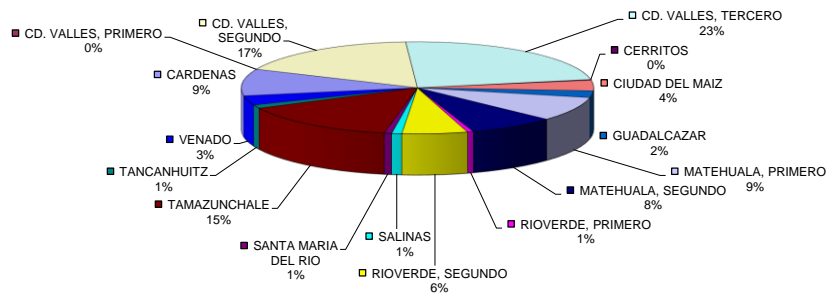

PODER JUDICIAL DEL ESTADO DE SAN LUIS POTOSÍ
CONSEJO DE LA JUDICATURA
UNIDAD DE ESTADÍSTICA, EVALUACIÓN Y SEGUIMIENTO
JUZGADOS MIXTOS DE PRIMERA INSTANCIA EN EL ESTADO

CONCENTRADO DE SENTENCIAS DEFINITIVAS EN MATERIA CIVIL

PERIODO JUDICIAL 2016

JUZGADO	DIC-15	ENE	FEB	MAR	ABR	MAY	JUN	JUL	AGO	SEP	OCT	NOV	PROMEDIO	TOTAL
CARDENAS	4	0	4	6	1	4	2	1	3	0	0	1	2	26
CD. VALLES, PRIMERO	0	0	0	0	0	0	0	0	0	0	0	0		
CD. VALLES, SEGUNDO	1	2	1	2	2	0	2	1	3	1	1	1	1	17
CD. VALLES, TERCERO	7	1	4	4	3	2	0	0	0	3	5	2	3	31
CERRITOS	3	6	2	4	6	5	2	1	6	1	3	2	3	41
CIUDAD DEL MAIZ	3	1	1	5	2	4	2	1	2	0	1	0	2	22
GUADALCAZAR	4	1	1	2	0	1	3	2	1	1	3	1	2	20
MATEHUALA, PRIMERO	6	10	12	10	15	10	0	0	0	0	0	0	5	63
MATEHUALA, SEGUNDO	4	7	8	8	7	11	12	8	16	13	9	3	9	106
RIOVERDE, PRIMERO	7	7	4	8	9	5	0	0	0	0	0	0	3	40
RIOVERDE, SEGUNDO	5	5	7	8	8	4	2	7	15	7	7	7	7	82
SALINAS	1	1	0	1	0	2	0	0	0	4	3	0	1	12
SANTA MARIA DEL RIO	3	3	7	12	9	9	8	4	2	3	2	5	6	67
TAMAZUNCHALE	12	13	10	10	19	18	18	15	13	6	6	10	13	150
TANCANHUITZ	2	1	2	0	1	2	0	1	1	3	5	0	2	18
VENADO	5	2	5	3	4	2	4	3	1	7	7	6	4	49

PROMEDIO MENSUAL GENERAL	4	4	4	5	5	5	3	3	4	3	3	2
--------------------------	---	---	---	---	---	---	---	---	---	---	---	---

TOTAL POR MES	67	60	68	83	86	79	55	44	63	49	52	38
---------------	----	----	----	----	----	----	----	----	----	----	----	----

744

NOTA: La información presentada es únicamente de carácter informativo, obtenida de los informes de actividades mensuales remitidos por el titular del juzgado.

SENTENCIAS DICTADAS EN EL PERIODO

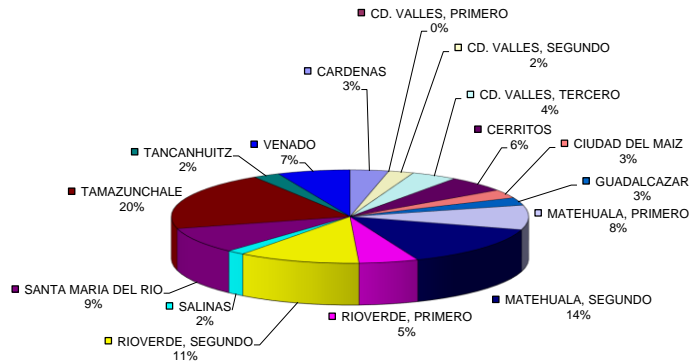

PODER JUDICIAL DEL ESTADO DE SAN LUIS POTOSÍ
CONSEJO DE LA JUDICATURA
UNIDAD DE ESTADÍSTICA, EVALUACIÓN Y SEGUIMIENTO
JUZGADOS MIXTOS DE PRIMERA INSTANCIA EN EL ESTADO

CONCENTRADO DE ACUERDOS DICTADOS EN MATERIA CIVIL

PERIODO JUDICIAL 2016

JUZGADO	DIC-15	ENE	FEB	MAR	ABR	MAY	JUN	JUL	AGO	SEP	OCT	NOV	PROMEDIO	TOTAL
CARDENAS	100	120	100	70	140	110	150	70	110	100	86	89	104	1,245
CD. VALLES, PRIMERO	0	0	0	0	0	0	0	0	0	0	0	0		
CD. VALLES, SEGUNDO	57	16	55	50	38	24	31	40	30	15	21	5	32	382
CD. VALLES, TERCERO	87	94	90	86	53	67	87	75	79	130	134	43	85	1,025
CERRITOS	97	95	118	123	98	97	86	82	104	101	116	111	102	1,228
CIUDAD DEL MAIZ	109	76	81	90	110	95	95	90	98	98	90	190	102	1,222
GUADALCAZAR	41	42	46	76	62	100	83	55	69	56	47	61	62	738
MATEHUALA, PRIMERO	360	249	305	364	407	351	0	0	0	0	0	0	170	2,036
MATEHUALA, SEGUNDO	173	186	255	265	271	231	263	181	178	142	139	95	198	2,379
RIOVERDE, PRIMERO	271	257	280	327	330	379	0	0	0	0	0	0	154	1,844
RIOVERDE, SEGUNDO	290	240	308	288	320	320	308	260	332	252	230	172	277	3,320
SALINAS	41	41	30	36	44	38	45	36	36	47	73	26	41	493
SANTA MARIA DEL RIO	101	109	212	136	211	137	157	130	126	168	183	178	154	1,848
TAMAZUNCHALE	367	375	350	213	471	507	484	365	388	447	387	634	416	4,988
TANCANHUITZ	120	135	100	120	71	120	116	65	101	130	133	67	107	1,278
VENADO	63	125	193	161	115	158	170	147	150	175	180	169	151	1,806

PROMEDIO MENSUAL GENERAL	142	135	158	150	171	171	130	100	113	116	114	115
--------------------------	-----	-----	-----	-----	-----	-----	-----	-----	-----	-----	-----	-----

TOTAL POR MES	2,277	2,160	2,523	2,405	2,741	2,734	2,075	1,596	1,801	1,861	1,819	1,840
---------------	-------	-------	-------	-------	-------	-------	-------	-------	-------	-------	-------	-------

25,832

NOTA: La información presentada es únicamente de carácter informativo, obtenida de los informes de actividades mensuales remitidos por el titular del juzgado.

ACUERDOS DICTADOS EN EL PERIODO

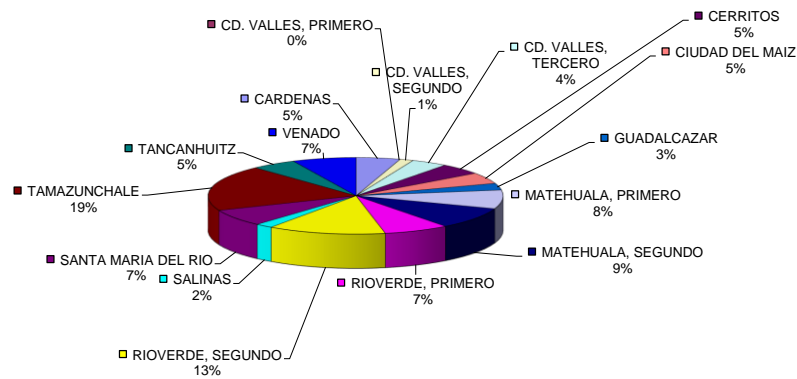

PODER JUDICIAL DEL ESTADO DE SAN LUIS POTOSÍ
CONSEJO DE LA JUDICATURA
UNIDAD DE ESTADÍSTICA, EVALUACIÓN Y SEGUIMIENTO
JUZGADOS MIXTOS DE PRIMERA INSTANCIA EN EL ESTADO

CONCENTRADO DE SENTENCIAS DEFINITIVAS POR TIPO DE JUICIO

PERIODO JUDICIAL 2016

TIPO DE JUICIO	RESOLUCIONES DICTADAS		TOTAL
	PROCEDENTE	IMPROCEDENTE	
ORDINARIO CIVIL	34	63	97
EXTRAORDINARIO CIVIL	82	83	165
ORDINARIO MERCANTIL	3	4	7
EJECUTIVO MERCANTIL	158	33	191
EJECUTIVO CIVIL	3	0	3
TERCERIAS	1	3	4
HIPOTECARIOS	9	3	12
JURISDICCION VOLUNTARIA	111	139	250
TRAMITACION ESPECIAL CIVIL	0	0	0
TRAMITACION ESPECIAL MERCANTIL	0	0	0
TOTALES:	401	328	729

NOTA: La información presentada es únicamente de carácter informativo, obtenida de los informes de actividades mensuales remitidos por el titular del juzgado.

DISTRIBUCIÓN DE RESOLUCIONES DICTADAS POR TIPO DE JUICIO

