

PODER JUDICIAL DEL ESTADO DE SAN LUIS POTOSÍ
CONSEJO DE LA JUDICATURA
UNIDAD DE ESTADÍSTICA, EVALUACIÓN Y SEGUIMIENTO
CONCENTRADO GENERAL DE ASUNTOS

JUZGADOS DE PRIMERA INSTANCIA EN LA CAPITAL DEL ESTADO

MATERIA PENAL

PERIODO JUDICIAL 2019

	DIC-18	ENE	FEB	MAR	ABR	MAY	JUN	JUL	AGO	SEP	OCT	NOV	PROMEDIO	TOTAL
EXPEDIENTES														
INGRESO *	23	16	15	20	57	44	25	22	8	30	25	24	26	309
EGRESO	128	138	168	145	137	130	146	200	177	171	808	494	237	2,842
EN TRAMITE	7,411	7,302	7,567	7,891	7,851	7,850	7,741	7,585	7,429	7,302	6,548	6,519	7,416	
RESOLUCIONES														
AVERIGUACIONES JUDICIALES RESUELTAS	23	16	29	30	43	35	18	17	12	12	19	22	23	276
TÉRMINOS CONSTITUCIONALES DICTADOS	18	13	15	11	25	24	14	11	11	14	15	7	15	178
SENTENCIAS DEFINITIVAS DICTADAS	36	25	18	26	28	28	41	40	27	39	36	31	31	375
PROMOCIONES														
PROMOCIONES ACORDADAS	1,545	1,160	1,373	1,411	1,288	1,309	1,396	1,191	1,143	1,163	1,247	1,152	1,282	15,378
ACUERDOS DICTADOS DE OFICIO	167	496	1,041	1,042	790	636	708	556	379	624	661	396	625	7,496
ACUERDOS DICTADOS	1,712	1,656	2,414	2,453	2,078	1,945	2,104	1,747	1,522	1,787	1,908	1,548	1,906	22,874
EXHORTOS														
DILIGENCIADOS	29	37	33	86	42	34	68	44	58	19	45	23	43	518
DEVUELTOS SIN DILIGENCIAR	3	10	9	43	1	15	8	9	5	2	14	9	11	128
REQUISITORIAS														
DILIGENCIADOS	1	0	0	0	0	1	0	0	0	0	1	0	0	3
DEVUELTOS SIN DILIGENCIAR	0	0	0	0	0	0	0	0	0	0	0	0	0	0
ARRAIGOS Y CATEOS														
ARRAIGOS RESUELTOS	0	0	0	0	0	0	0	0	0	0	0	0	0	0
CATEOS RESUELTOS	0	0	0	0	0	0	0	1	0	0	0	0	0	1

* NÚMERO DE CONSIGNACIONES RECIBIDAS CON DETENIDO Y SIN DETENIDO

PERSONAS DETENIDAS PROCESADAS: 338

NOTA: La información presentada es únicamente de carácter informativo, obtenida de los informes de actividades mensuales remitidos por el titular del juzgado.

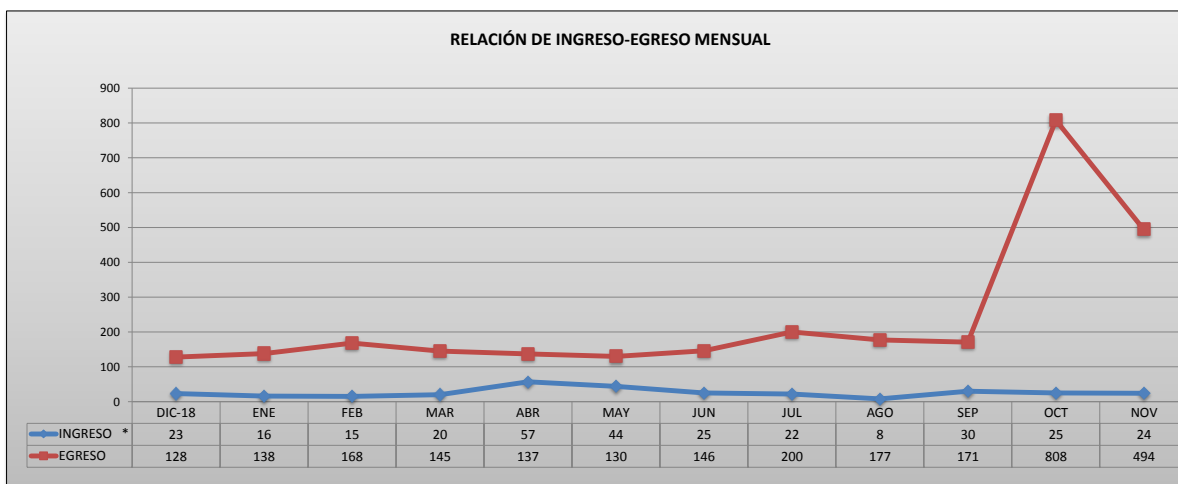

PODER JUDICIAL DEL ESTADO DE SAN LUIS POTOSÍ
CONSEJO DE LA JUDICATURA
UNIDAD DE ESTADÍSTICA, EVALUACIÓN Y SEGUIMIENTO
JUZGADOS DE PRIMERA INSTANCIA EN LA CAPITAL DEL ESTADO

CONCENTRADO DE *INGRESOS EN MATERIA PENAL

PERIODO JUDICIAL 2019

JUZGADO	DIC-18	ENE	FEB	MAR	ABR	MAY	JUN	JUL	AGO	SEP	OCT	NOV	PROMEDIO	TOTAL
SEGUNDO DEL RAMO PENAL	0	0	0	0	0	0	0	0	0	0	0	0		
QUINTO DEL RAMO PENAL	4	2	4	6	15	9	7	9	2	6	7	6	6	77
SEXTO DEL RAMO PENAL	13	7	8	5	20	24	12	8	4	17	10	10	12	138
SEPTIMO DEL RAMO PENAL	4	4	2	8	14	9	3	4	2	6	6	6	6	68
OCTAVO DEL RAMO PENAL	2	3	1	1	8	2	3	1	0	1	2	2	2	26

PROMEDIO MENSUAL GENERAL	3	2	2	3	7	6	3	3	1	4	3	3		
--------------------------	---	---	---	---	---	---	---	---	---	---	---	---	--	--

TOTAL POR MES	23	16	15	20	57	44	25	22	8	30	25	24		
---------------	----	----	----	----	----	----	----	----	---	----	----	----	--	--

309

* NÚMERO DE CONSIGNACIONES RECIBIDAS CON DETENIDO Y SIN DETENIDO

NOTA: La información presentada es únicamente de carácter informativo, obtenida de los informes de actividades mensuales remitidos por el titular del juzgado.

DISTRIBUCIÓN DE INGRESOS EN EL PERIODO

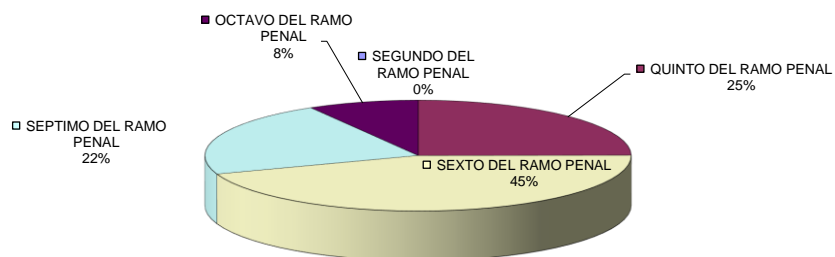

PODER JUDICIAL DEL ESTADO DE SAN LUIS POTOSÍ
CONSEJO DE LA JUDICATURA
UNIDAD DE ESTADÍSTICA, EVALUACIÓN Y SEGUIMIENTO
JUZGADOS DE PRIMERA INSTANCIA EN LA CAPITAL DEL ESTADO

CONCENTRADO DE EGRESOS EN MATERIA PENAL

PERIODO JUDICIAL 2019

JUZGADO	DIC-18	ENE	FEB	MAR	ABR	MAY	JUN	JUL	AGO	SEP	OCT	NOV	PROMEDIO	TOTAL
SEGUNDO DEL RAMO PENAL	8	16	14	21	45	28	27	31	38	23	35	41	27	327
QUINTO DEL RAMO PENAL	22	15	16	5	22	9	19	23	10	15	126	12	25	294
SEXTO DEL RAMO PENAL	14	31	20	32	23	26	31	59	63	81	548	384	109	1,312
SEPTIMO DEL RAMO PENAL	30	14	9	4	6	9	36	40	20	31	26	24	21	249
OCTAVO DEL RAMO PENAL	54	62	109	83	41	58	33	47	46	21	73	33	55	660

PROMEDIO MENSUAL GENERAL	16	17	21	18	17	16	18	25	22	21	101	62
--------------------------	----	----	----	----	----	----	----	----	----	----	-----	----

TOTAL POR MES	128	138	168	145	137	130	146	200	177	171	808	494
---------------	-----	-----	-----	-----	-----	-----	-----	-----	-----	-----	-----	-----

2,842

NOTA: La información presentada es únicamente de carácter informativo, obtenida de los informes de actividades mensuales remitidos por el titular del juzgado.

DISTRIBUCIÓN DE EGRESOS EN EL PERIODO

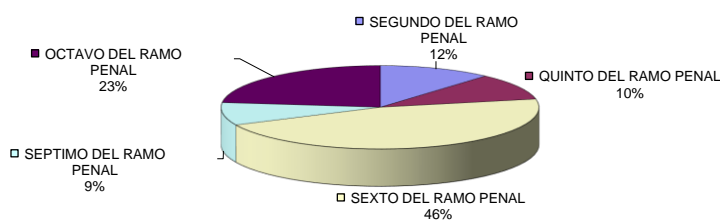

PODER JUDICIAL DEL ESTADO DE SAN LUIS POTOSÍ
CONSEJO DE LA JUDICATURA
UNIDAD DE ESTADÍSTICA, EVALUACIÓN Y SEGUIMIENTO
JUZGADOS DE PRIMERA INSTANCIA EN LA CAPITAL DEL ESTADO

CONCENTRADO DE SENTENCIAS DEFINITIVAS EN MATERIA PENAL

PERIODO JUDICIAL 2019

JUZGADO	DIC-18	ENE	FEB	MAR	ABR	MAY	JUN	JUL	AGO	SEP	OCT	NOV	PROMEDIO	TOTAL
SEGUNDO DEL RAMO PENAL	4	6	2	8	5	6	7	7	9	6	9	5	6	74
QUINTO DEL RAMO PENAL	6	5	5	1	7	2	3	9	7	7	6	7	5	65
SEXTO DEL RAMO PENAL	6	6	4	11	7	7	11	7	6	9	4	8	7	86
SEPTIMO DEL RAMO PENAL	9	4	1	1	3	3	4	3	2	8	5	4	4	47
OCTAVO DEL RAMO PENAL	11	4	6	5	6	10	16	14	3	9	12	7	9	103

PROMEDIO MENSUAL GENERAL	5	3	2	3	4	4	5	5	3	5	5	4		
--------------------------	---	---	---	---	---	---	---	---	---	---	---	---	--	--

TOTAL POR MES	36	25	18	26	28	28	41	40	27	39	36	31		
---------------	----	----	----	----	----	----	----	----	----	----	----	----	--	--

375

NOTA: La información presentada es únicamente de carácter informativo, obtenida de los informes de actividades mensuales remitidos por el titular del juzgado.

SENTENCIAS DICTADAS EN EL PERIODO

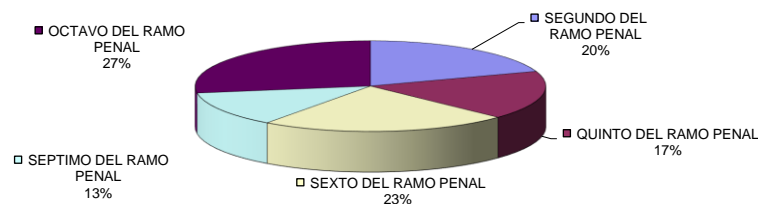

PODER JUDICIAL DEL ESTADO DE SAN LUIS POTOSÍ
CONSEJO DE LA JUDICATURA
UNIDAD DE ESTADÍSTICA, EVALUACIÓN Y SEGUIMIENTO
JUZGADOS DE PRIMERA INSTANCIA EN LA CAPITAL DEL ESTADO

CONCENTRADO DE ACUERDOS DICTADOS EN MATERIA PENAL

PERIODO JUDICIAL 2019

JUZGADO	DIC-18	ENE	FEB	MAR	ABR	MAY	JUN	JUL	AGO	SEP	OCT	NOV	PROMEDIO	TOTAL
SEGUNDO DEL RAMO PENAL	267	270	289	315	375	257	298	254	246	249	308	235	280	3,363
QUINTO DEL RAMO PENAL	139	213	191	198	171	209	218	206	179	236	249	208	201	2,417
SEXTO DEL RAMO PENAL	425	386	555	517	337	348	371	363	348	478	615	435	432	5,178
SEPTIMO DEL RAMO PENAL	145	158	183	178	179	172	289	228	170	274	314	293	215	2,583
OCTAVO DEL RAMO PENAL	736	629	1,196	1,245	1,016	959	928	696	579	550	422	377	778	9,333

PROMEDIO MENSUAL GENERAL	DIC-18	ENE	FEB	MAR	ABR	MAY	JUN	JUL	AGO	SEP	OCT	NOV
	214	207	302	307	260	243	263	218	190	223	239	194

TOTAL POR MES	DIC-18	ENE	FEB	MAR	ABR	MAY	JUN	JUL	AGO	SEP	OCT	NOV
	1,712	1,656	2,414	2,453	2,078	1,945	2,104	1,747	1,522	1,787	1,908	1,548

22,874

NOTA: La información presentada es únicamente de carácter informativo, obtenida de los informes de actividades mensuales remitidos por el titular del juzgado.

ACUERDOS DICTADOS EN EL PERIODO

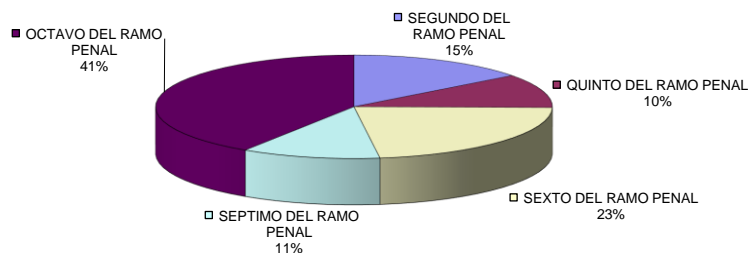

PODER JUDICIAL DEL ESTADO DE SAN LUIS POTOSÍ
CONSEJO DE LA JUDICATURA
UNIDAD DE ESTADÍSTICA, EVALUACIÓN Y SEGUIMIENTO
JUZGADOS DE PRIMERA INSTANCIA EN LA CAPITAL DEL ESTADO

CONCENTRADO DE AVERIGUACIONES JUDICIALES

PERIODO JUDICIAL 2019

	DIC-18	ENE	FEB	MAR	ABR	MAY	JUN	JUL	AGO	SEP	OCT	NOV	PROMEDIO	TOTAL
LIBRADAS														
ÓRDENES DE APREHENSIÓN	3	6	6	7	8	16	3	1	4	2	3	2	5	61
ÓRDENES DE COMPARECENCIA	1	0	0	1	0	0	2	0	0	0	2	0	1	6
ÓRDENES DE PRESENTACIÓN	4	3	4	6	20	8	5	11	2	4	7	10	7	84
TOTAL	8	9	10	14	28	24	10	12	6	6	12	12	13	151
NEGADAS														
ÓRDENES DE APREHENSIÓN	14	8	17	17	15	10	9	5	6	6	6	9	10	122
ÓRDENES DE COMPARECENCIA	1	1	2	1	0	1	0	0	0	0	2	0	1	8
ÓRDENES DE PRESENTACIÓN	0	0	0	0	0	0	0	0	0	0	0	1	0	1
TOTAL	15	9	19	18	15	11	9	5	6	6	8	10	11	131
TOTAL	23	18	29	32	43	35	19	17	12	12	20	22		282

NOTA: La información presentada es únicamente de carácter informativo, obtenida de los informes de actividades mensuales remitidos por el titular del juzgado.

