

PODER JUDICIAL DEL ESTADO DE SAN LUIS POTOSÍ
CONSEJO DE LA JUDICATURA
UNIDAD DE ESTADÍSTICA, EVALUACIÓN Y SEGUIMIENTO
CONCENTRADO GENERAL DE ASUNTOS

JUZGADOS DE PRIMERA INSTANCIA EN LA CAPITAL DEL ESTADO

MATERIA PENAL

PERIODO JUDICIAL 2018

	DIC-17	ENE	FEB	MAR	ABR	MAY	JUN	JUL	AGO	SEP	OCT	NOV	PROMEDIO	TOTAL
EXPEDIENTES														
INGRESO *	62	43	48	49	74	85	58	75	26	49	40	34	54	643
EGRESO	104	94	196	148	290	285	453	99	119	222	186	203	200	2,399
EN TRAMITE	8,049	8,123	8,096	8,149	8,047	7,990	7,842	7,896	7,948	7,836	7,652	7,492	7,927	
RESOLUCIONES														
AVERIGUACIONES JUDICIALES RESUELTAS	60	42	35	32	30	65	50	40	29	42	41	22	41	488
TÉRMINOS CONSTITUCIONALES DICTADOS	34	24	28	36	23	32	31	43	24	23	36	27	30	361
SENTENCIAS DEFINITIVAS DICTADAS	46	21	41	48	32	32	29	31	22	37	37	36	34	412
PROMOCIONES														
PROMOCIONES ACORDADAS	1,330	1,680	1,781	1,524	2,455	2,489	2,051	1,948	1,804	2,003	1,722	1,395	1,849	22,182
ACUERDOS DICTADOS DE OFICIO	205	204	272	212	197	220	260	213	336	317	268	619	277	3,323
ACUERDOS DICTADOS	1,535	1,884	2,053	1,736	2,652	2,709	2,311	2,161	2,140	2,320	1,990	2,014	2,125	25,505
EXHORTOS														
DILIGENCIADOS	41	45	59	53	118	30	52	47	33	124	26	32	55	660
DEVUELTOS SIN DILIGENCIAR	7	15	21	12	35	13	15	9	5	37	8	25	17	202
REQUISITORIAS														
DILIGENCIADOS	0	0	0	0	0	0	0	0	0	1	0	0	0	1
DEVUELTOS SIN DILIGENCIAR	0	0	0	0	0	0	0	0	0	0	0	0	0	0
ARRAIGOS Y CATEOS														
ARRAIGOS RESUELTOS	0	0	0	0	0	0	0	0	0	0	0	0	0	0
CATEOS RESUELTOS	0	0	0	0	0	0	0	0	0	0	0	1	0	1

* NÚMERO DE CONSIGNACIONES RECIBIDAS CON DETENIDO Y SIN DETENIDO

PERSONAS DETENIDAS PROCESADAS: 387

NOTA: La información presentada es únicamente de carácter informativo, obtenida de los informes de actividades mensuales remitidos por el titular del juzgado.

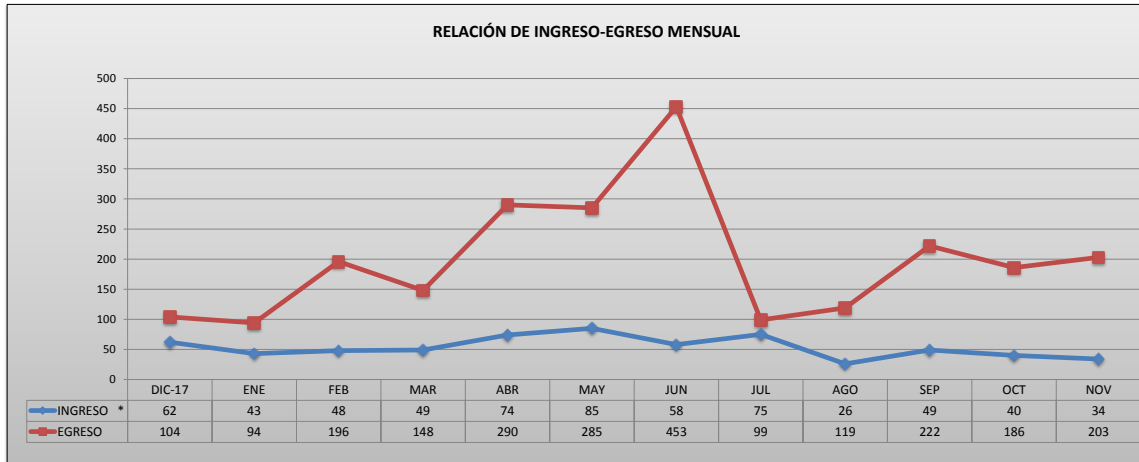

PODER JUDICIAL DEL ESTADO DE SAN LUIS POTOSÍ
CONSEJO DE LA JUDICATURA
UNIDAD DE ESTADÍSTICA, EVALUACIÓN Y SEGUIMIENTO
JUZGADOS DE PRIMERA INSTANCIA EN LA CAPITAL DEL ESTADO

CONCENTRADO DE *INGRESOS EN MATERIA PENAL

PERIODO JUDICIAL 2018

JUZGADO	DIC-17	ENE	FEB	MAR	ABR	MAY	JUN	JUL	AGO	SEP	OCT	NOV	PROMEDIO	TOTAL
SEGUNDO DEL RAMO PENAL	14	11	10	7	19	18	11	9	2	7	1	0	9	109
CUARTO DEL RAMO PENAL	3	1	0	4	2	1	0	0	0	1	0	0	1	12
QUINTO DEL RAMO PENAL	15	11	8	10	13	20	9	5	4	8	4	6	9	113
SEXTO DEL RAMO PENAL	14	7	17	15	25	23	26	28	9	20	15	14	18	213
SEPTIMO DEL RAMO PENAL	14	10	10	9	13	20	11	27	7	13	5	6	12	145
OCTAVO DEL RAMO PENAL	2	3	3	4	2	3	1	6	4	0	15	8	4	51

PROMEDIO MENSUAL GENERAL	8	5	6	6	9	11	7	9	3	6	5	4
--------------------------	---	---	---	---	---	----	---	---	---	---	---	---

TOTAL POR MES	62	43	48	49	74	85	58	75	26	49	40	34
---------------	----	----	----	----	----	----	----	----	----	----	----	----

643

* NÚMERO DE CONSIGNACIONES RECIBIDAS CON DETENIDO Y SIN DETENIDO

NOTA: La información presentada es únicamente de carácter informativo, obtenida de los informes de actividades mensuales remitidos por el titular del juzgado.

DISTRIBUCIÓN DE INGRESOS EN EL PERIODO

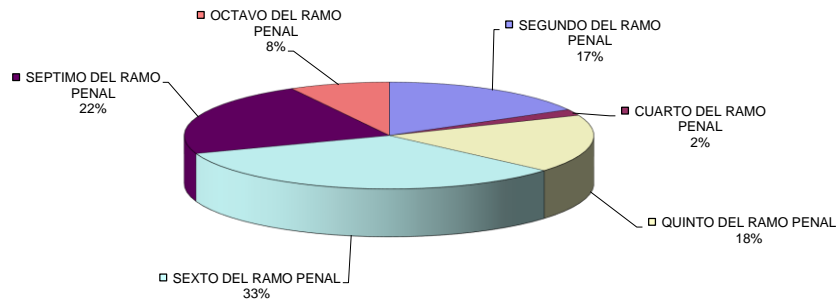

PODER JUDICIAL DEL ESTADO DE SAN LUIS POTOSÍ
CONSEJO DE LA JUDICATURA
UNIDAD DE ESTADÍSTICA, EVALUACIÓN Y SEGUIMIENTO
JUZGADOS DE PRIMERA INSTANCIA EN LA CAPITAL DEL ESTADO

CONCENTRADO DE EGRESOS EN MATERIA PENAL

PERIODO JUDICIAL 2018

JUZGADO	DIC-17	ENE	FEB	MAR	ABR	MAY	JUN	JUL	AGO	SEP	OCT	NOV	PROMEDIO	TOTAL
SEGUNDO DEL RAMO PENAL	13	20	28	22	25	33	154	16	16	15	12	12	31	366
CUARTO DEL RAMO PENAL	9	12	65	17	93	72	105	8	18	123	0	0	44	522
QUINTO DEL RAMO PENAL	9	7	9	9	12	4	12	9	10	10	42	34	14	167
SEXTO DEL RAMO PENAL	26	7	14	16	15	23	114	25	41	34	16	26	30	357
SEPTIMO DEL RAMO PENAL	20	22	57	66	40	42	33	28	19	24	23	27	33	401
OCTAVO DEL RAMO PENAL	27	26	23	18	105	111	35	13	15	16	93	104	49	586

PROMEDIO MENSUAL GENERAL	13	12	25	19	36	36	57	12	15	28	23	25
--------------------------	----	----	----	----	----	----	----	----	----	----	----	----

TOTAL POR MES	104	94	196	148	290	285	453	99	119	222	186	203	2,399
---------------	-----	----	-----	-----	-----	-----	-----	----	-----	-----	-----	-----	-------

NOTA: La información presentada es únicamente de carácter informativo, obtenida de los informes de actividades mensuales remitidos por el titular del juzgado.

DISTRIBUCIÓN DE EGRESOS EN EL PERIODO

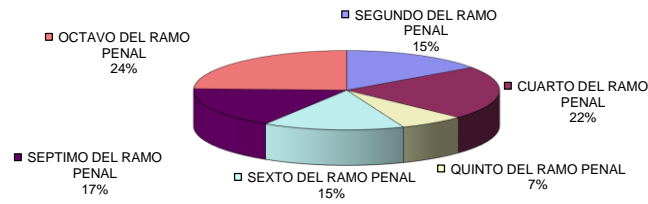

PODER JUDICIAL DEL ESTADO DE SAN LUIS POTOSÍ
CONSEJO DE LA JUDICATURA
UNIDAD DE ESTADÍSTICA, EVALUACIÓN Y SEGUIMIENTO
JUZGADOS DE PRIMERA INSTANCIA EN LA CAPITAL DEL ESTADO

CONCENTRADO DE SENTENCIAS DEFINITIVAS EN MATERIA PENAL

PERIODO JUDICIAL 2018

JUZGADO	DIC-17	ENE	FEB	MAR	ABR	MAY	JUN	JUL	AGO	SEP	OCT	NOV	PROMEDIO	TOTAL
SEGUNDO DEL RAMO PENAL	6	3	5	1	3	7	4	3	3	4	4	5	4	48
CUARTO DEL RAMO PENAL	9	3	9	6	3	1	8	5	8	4	0	0	5	56
QUINTO DEL RAMO PENAL	8	5	5	2	4	2	5	3	2	6	7	3	4	52
SEXTO DEL RAMO PENAL	7	2	5	8	4	7	5	8	3	8	8	15	7	80
SEPTIMO DEL RAMO PENAL	9	5	6	15	13	12	4	4	5	8	6	6	8	93
OCTAVO DEL RAMO PENAL	7	3	11	16	5	3	3	8	1	7	12	7	7	83

PROMEDIO MENSUAL GENERAL	6	3	5	6	4	4	4	4	3	5	5	5		
--------------------------	---	---	---	---	---	---	---	---	---	---	---	---	--	--

TOTAL POR MES	46	21	41	48	32	32	29	31	22	37	37	36		412
---------------	----	----	----	----	----	----	----	----	----	----	----	----	--	-----

NOTA: La información presentada es únicamente de carácter informativo, obtenida de los informes de actividades mensuales remitidos por el titular del juzgado.

SENTENCIAS DICTADAS EN EL PERIODO

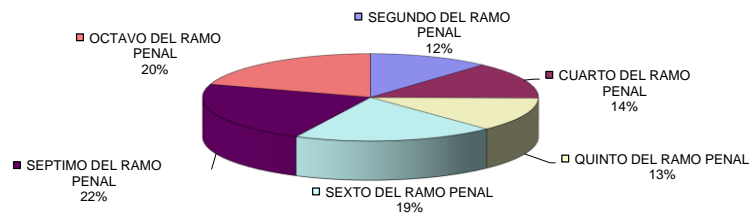

PODER JUDICIAL DEL ESTADO DE SAN LUIS POTOSÍ
CONSEJO DE LA JUDICATURA
UNIDAD DE ESTADÍSTICA, EVALUACIÓN Y SEGUIMIENTO
JUZGADOS DE PRIMERA INSTANCIA EN LA CAPITAL DEL ESTADO

CONCENTRADO DE ACUERDOS DICTADOS EN MATERIA PENAL

PERIODO JUDICIAL 2018

JUZGADO	DIC-17	ENE	FEB	MAR	ABR	MAY	JUN	JUL	AGO	SEP	OCT	NOV	PROMEDIO	TOTAL
SEGUNDO DEL RAMO PENAL	280	253	308	32	350	379	278	316	294	254	330	317	283	3,391
CUARTO DEL RAMO PENAL	203	291	295	265	297	265	281	257	204	201	0	0	213	2,559
QUINTO DEL RAMO PENAL	21	231	219	120	302	292	247	197	329	215	183	169	210	2,525
SEXTO DEL RAMO PENAL	467	560	390	627	760	722	524	626	534	823	538	459	586	7,030
SEPTIMO DEL RAMO PENAL	190	180	430	355	388	355	374	225	218	257	310	216	292	3,498
OCTAVO DEL RAMO PENAL	374	369	411	337	555	696	607	540	561	570	629	853	542	6,502

PROMEDIO MENSUAL GENERAL	192	236	257	217	332	339	289	270	268	290	249	252
--------------------------	-----	-----	-----	-----	-----	-----	-----	-----	-----	-----	-----	-----

TOTAL POR MES	1,535	1,884	2,053	1,736	2,652	2,709	2,311	2,161	2,140	2,320	1,990	2,014	25,505
---------------	-------	-------	-------	-------	-------	-------	-------	-------	-------	-------	-------	-------	--------

NOTA: La información presentada es únicamente de carácter informativo, obtenida de los informes de actividades mensuales remitidos por el titular del juzgado.

ACUERDOS DICTADOS EN EL PERIODO

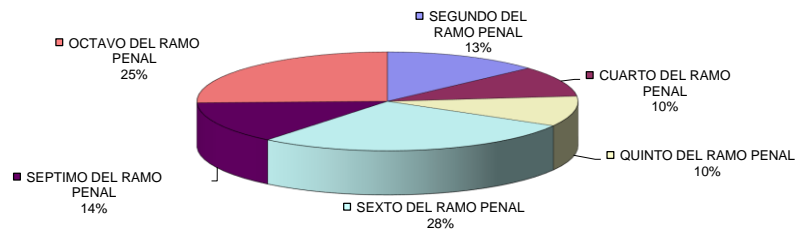

PODER JUDICIAL DEL ESTADO DE SAN LUIS POTOSÍ
CONSEJO DE LA JUDICATURA
UNIDAD DE ESTADÍSTICA, EVALUACIÓN Y SEGUIMIENTO
JUZGADOS DE PRIMERA INSTANCIA EN LA CAPITAL DEL ESTADO

CONCENTRADO DE AVERIGUACIONES JUDICIALES
PERIODO JUDICIAL 2018

	DIC-17	ENE	FEB	MAR	ABR	MAY	JUN	JUL	AGO	SEP	OCT	NOV	PROMEDIO	TOTAL
LIBRADAS														
ÓRDENES DE APREHENSIÓN	12	9	8	11	8	14	11	11	7	7	16	4	10	118
ÓRDENES DE COMPARECENCIA	1	0	1	0	0	1	1	1	0	0	1	4	1	10
ÓRDENES DE PRESENTACIÓN	20	15	6	12	14	21	13	28	4	12	4	8	13	157
TOTAL	33	24	15	23	22	36	25	40	11	19	21	16	24	285
NEGADAS														
ÓRDENES DE APREHENSIÓN	17	14	17	13	24	23	20	15	15	21	20	6	17	205
ÓRDENES DE COMPARECENCIA	0	0	1	1	1	1	0	0	1	1	0	1	1	7
ÓRDENES DE PRESENTACIÓN	11	4	2	0	0	5	5	0	2	1	0	0	3	30
TOTAL	28	18	20	14	25	29	25	15	18	23	20	7	20	242
TOTAL	61	42	35	37	47	65	50	55	29	42	41	23		527

NOTA: La información presentada es únicamente de carácter informativo, obtenida de los informes de actividades mensuales remitidos por el titular del juzgado.

