

PODER JUDICIAL DEL ESTADO DE SAN LUIS POTOSÍ
CONSEJO DE LA JUDICATURA
UNIDAD DE ESTADÍSTICA, EVALUACIÓN Y SEGUIMIENTO
CONCENTRADO GENERAL DE ASUNTOS

JUZGADOS DE PRIMERA INSTANCIA EN LA CAPITAL DEL ESTADO

MATERIA PENAL

PERIODO JUDICIAL 2014

	DIC-13	ENE	FEB	MAR	ABR	MAY	JUN	JUL	AGO	SEP	OCT	NOV	PROMEDIO MENSUAL	TOTAL EN EL PERIODO
EXPEDIENTES														
INGRESO *	227	212	246	271	213	222	242	372	217	238	377	233	256	3,070
EGRESO	147	211	204	330	200	311	365	176	188	208	724	379	287	3,443
EN TRAMITE	10,221	10,249	10,313	10,303	10,331	10,269	10,176	10,397	10,460	10,504	10,214	10,128	10,297	
RESOLUCIONES														
AVERIGUACIONES JUDICIALES RESUELTAS	117	97	103	105	123	119	107	132	95	117	136	104	113	1,355
TÉRMINOS CONSTITUCIONALES DICTADOS	151	148	151	183	159	151	162	140	164	141	182	139	156	1,871
SENTENCIAS DEFINITIVAS DICTADAS	113	106	71	125	116	126	142	104	84	90	84	102	105	1,263
PROMOCIONES														
PROMOCIONES ACORDADAS	2,762	3,364	3,408	3,910	3,419	3,244	3,333	3,104	2,478	3,134	3,660	3,058	3,240	38,874
ACUERDOS DICTADOS DE OFICIO	395	380	631	431	471	586	639	472	472	434	708	383	500	6,002
ACUERDOS DICTADOS	3,157	3,744	4,039	4,341	3,890	3,830	3,972	3,576	2,950	3,568	4,368	3,441	3,740	44,876
EXHORTOS														
DILIGENCIADOS	58	66	109	61	94	69	78	82	51	68	65	45	71	846
DEVUELTOS SIN DILIGENCIAR	10	16	21	13	25	12	18	10	12	26	20	8	16	191
REQUISITORIAS														
DILIGENCIADOS	0	0	0	0	0	0	0	0	0	0	0	0	0	0
DEVUELTOS SIN DILIGENCIAR	0	0	0	0	0	0	0	0	0	0	0	0	0	0
ARRAIGOS Y CATEOS														
ARRAIGOS RESUELTOS	0	0	0	0	0	0	0	0	0	1	0	0	0	1
CATEOS RESUELTOS	0	2	0	3	0	0	0	0	1	0	1	0	1	7

* NÚMERO DE CONSIGNACIONES RECIBIDAS CON DETENIDO Y SIN DETENIDO

PERSONAS DETENIDAS PROCESADAS: 1019

NOTA: La información presentada es únicamente de carácter informativo, obtenida de los informes de actividades mensuales remitidos por el titular del juzgado.

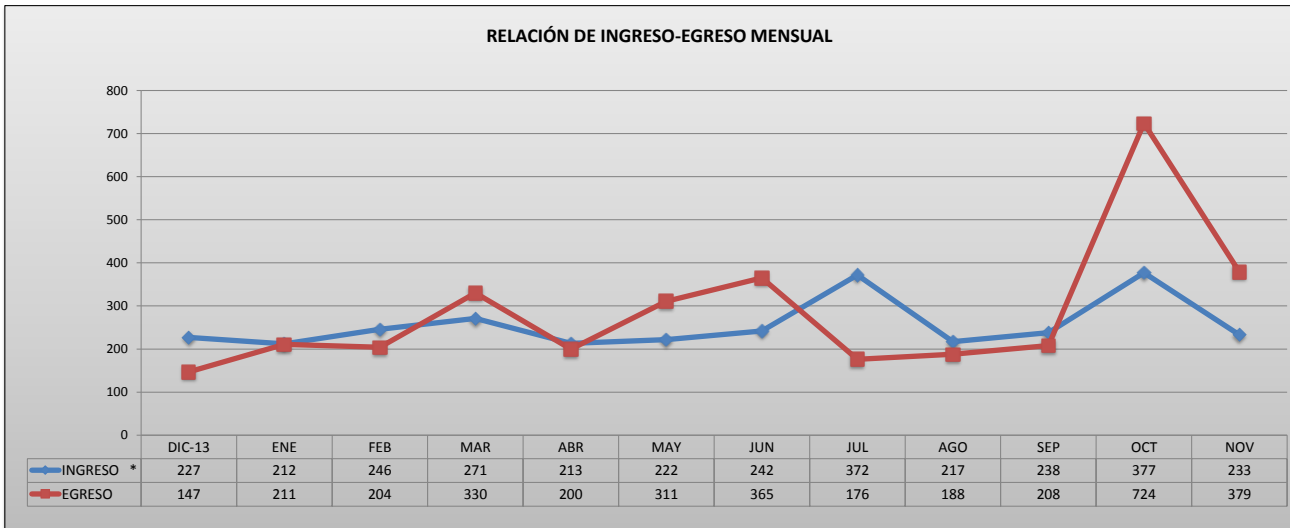

PODER JUDICIAL DEL ESTADO DE SAN LUIS POTOSÍ
CONSEJO DE LA JUDICATURA
UNIDAD DE ESTADÍSTICA, EVALUACIÓN Y SEGUIMIENTO
JUZGADOS DE PRIMERA INSTANCIA EN LA CAPITAL DEL ESTADO

CONCENTRADO DE *INGRESOS EN MATERIA PENAL

PERIODO JUDICIAL 2014

JUZGADO	DIC-13	ENE	FEB	MAR	ABR	MAY	JUN	JUL	AGO	SEP	OCT	NOV	PROMEDIO MENSUAL	TOTAL EN EL PERIODO
PRIMERO DEL RAMO PENAL	43	18	40	25	37	48	30	38	12	55	20	50	35	416
SEGUNDO DEL RAMO PENAL	35	10	43	45	33	16	35	41	16	34	18	31	30	357
TERCERO DEL RAMO PENAL	34	17	62	11	35	16	52	19	24	17	43	35	30	365
CUARTO DEL RAMO PENAL	39	28	46	11	38	22	47	24	52	20	16	23	31	366
QUINTO DEL RAMO PENAL	14	32	8	45	32	11	35	16	40	14	188	15	38	450
SEXTO DEL RAMO PENAL	16	35	20	43	14	31	15	33	50	16	46	25	29	344
SEPTIMO DEL RAMO PENAL	13	36	12	46	12	33	16	35	11	38	29	15	25	296
OCTAVO DEL RAMO PENAL	33	36	15	45	12	45	12	166	12	44	17	39	40	476

PROMEDIO MENSUAL GENERAL	28	27	31	34	27	28	30	47	27	30	47	29
--------------------------	----	----	----	----	----	----	----	----	----	----	----	----

TOTAL POR MES	227	212	246	271	213	222	242	372	217	238	377	233
---------------	-----	-----	-----	-----	-----	-----	-----	-----	-----	-----	-----	-----

3,070

* NÚMERO DE CONSIGNACIONES RECIBIDAS CON DETENIDO Y SIN DETENIDO

NOTA: La información presentada es únicamente de carácter informativo, obtenida de los informes de actividades mensuales remitidos por el titular del juzgado.

DISTRIBUCIÓN DE INGRESOS EN EL PERIODO

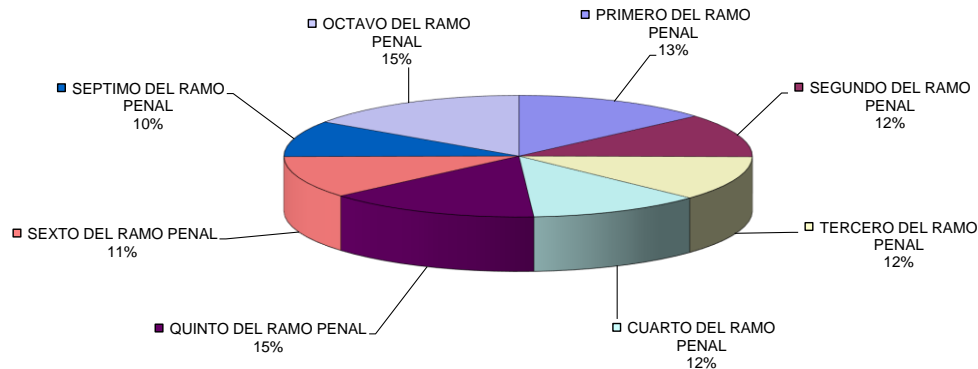

PODER JUDICIAL DEL ESTADO DE SAN LUIS POTOSÍ
CONSEJO DE LA JUDICATURA
UNIDAD DE ESTADÍSTICA, EVALUACIÓN Y SEGUIMIENTO
JUZGADOS DE PRIMERA INSTANCIA EN LA CAPITAL DEL ESTADO

CONCENTRADO DE EGRESOS EN MATERIA PENAL

PERIODO JUDICIAL 2014

JUZGADO	DIC-13	ENE	FEB	MAR	ABR	MAY	JUN	JUL	AGO	SEP	OCT	NOV	PROMEDIO MENSUAL	TOTAL EN EL PERIODO
PRIMERO DEL RAMO PENAL	12	10	3	20	30	62	19	15	15	41	534	21	65	782
SEGUNDO DEL RAMO PENAL	22	19	36	149	28	39	30	38	24	33	49	24	41	491
TERCERO DEL RAMO PENAL	5	15	38	50	14	35	35	15	47	6	47	22	27	329
CUARTO DEL RAMO PENAL	7	30	37	20	20	81	52	19	22	22	20	17	29	347
QUINTO DEL RAMO PENAL	0	19	4	18	25	24	26	9	13	16	2	12	14	168
SEXTO DEL RAMO PENAL	12	11	22	14	32	11	27	18	27	18	28	219	37	439
SEPTIMO DEL RAMO PENAL	17	55	43	22	22	31	123	15	37	52	24	30	39	471
OCTAVO DEL RAMO PENAL	72	52	21	37	29	28	53	47	3	20	20	34	35	416

PROMEDIO MENSUAL GENERAL	18	26	26	41	25	39	46	22	24	26	91	47
--------------------------	----	----	----	----	----	----	----	----	----	----	----	----

TOTAL POR MES	147	211	204	330	200	311	365	176	188	208	724	379	3,443
---------------	-----	-----	-----	-----	-----	-----	-----	-----	-----	-----	-----	-----	-------

NOTA: La información presentada es únicamente de carácter informativo, obtenida de los informes de actividades mensuales remitidos por el titular del juzgado.

DISTRIBUCIÓN DE EGRESOS EN EL PERIODO

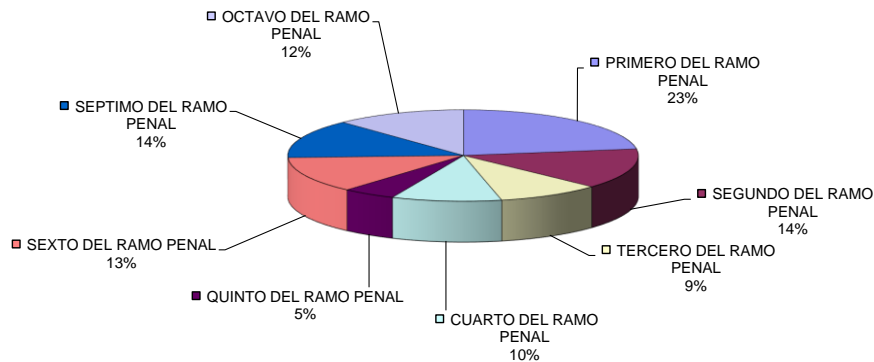

PODER JUDICIAL DEL ESTADO DE SAN LUIS POTOSÍ
CONSEJO DE LA JUDICATURA
UNIDAD DE ESTADÍSTICA, EVALUACIÓN Y SEGUIMIENTO
JUZGADOS DE PRIMERA INSTANCIA EN LA CAPITAL DEL ESTADO

CONCENTRADO DE SENTENCIAS DEFINITIVAS EN MATERIA PENAL

PERIODO JUDICIAL 2014

JUZGADO	DIC-13	ENE	FEB	MAR	ABR	MAY	JUN	JUL	AGO	SEP	OCT	NOV	PROMEDIO MENSUAL	TOTAL EN EL PERIODO
PRIMERO DEL RAMO PENAL	11	6	3	10	10	19	13	10	8	14	14	13	11	131
SEGUNDO DEL RAMO PENAL	8	9	12	29	12	15	11	11	8	10	6	13	12	144
TERCERO DEL RAMO PENAL	0	4	8	14	4	15	6	6	9	6	19	2	8	93
CUARTO DEL RAMO PENAL	5	9	7	14	15	19	16	14	16	12	8	12	12	147
QUINTO DEL RAMO PENAL	4	17	13	13	19	20	23	7	9	10	2	11	12	148
SEXTO DEL RAMO PENAL	6	5	4	10	16	6	6	5	17	7	8	15	9	105
SEPTIMO DEL RAMO PENAL	5	5	5	1	15	9	11	7	14	14	8	20	10	114
OCTAVO DEL RAMO PENAL	74	51	19	34	25	23	56	44	3	17	19	16	32	381

PROMEDIO MENSUAL GENERAL	14	13	9	16	15	16	18	13	11	11	11	13
--------------------------	----	----	---	----	----	----	----	----	----	----	----	----

TOTAL POR MES	113	106	71	125	116	126	142	104	84	90	84	102
---------------	-----	-----	----	-----	-----	-----	-----	-----	----	----	----	-----

1,263

NOTA: La información presentada es únicamente de carácter informativo, obtenida de los informes de actividades mensuales remitidos por el titular del juzgado.

SENTENCIAS DICTADAS EN EL PERIODO

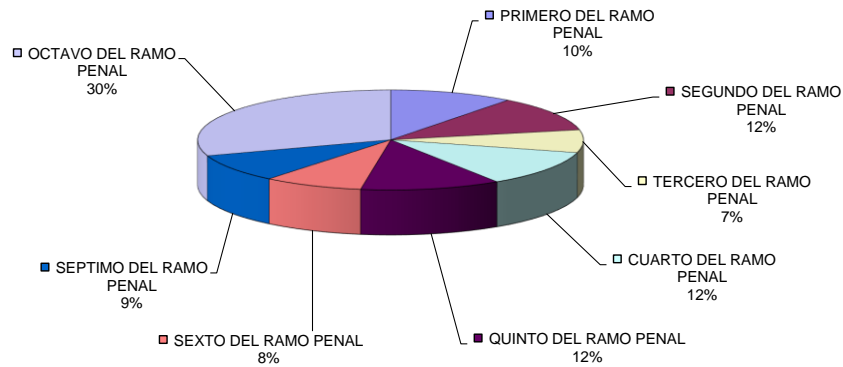

PODER JUDICIAL DEL ESTADO DE SAN LUIS POTOSÍ
CONSEJO DE LA JUDICATURA
UNIDAD DE ESTADÍSTICA, EVALUACIÓN Y SEGUIMIENTO
JUZGADOS DE PRIMERA INSTANCIA EN LA CAPITAL DEL ESTADO

CONCENTRADO DE ACUERDOS DICTADOS EN MATERIA PENAL

PERIODO JUDICIAL 2014

JUZGADO	DIC-13	ENE	FEB	MAR	ABR	MAY	JUN	JUL	AGO	SEP	OCT	NOV	PROMEDIO MENSUAL	TOTAL EN EL PERIODO
PRIMERO DEL RAMO PENAL	308	378	456	465	467	435	464	345	346	421	625	447	430	5,157
SEGUNDO DEL RAMO PENAL	384	403	410	430	405	364	430	380	315	388	450	379	395	4,738
TERCERO DEL RAMO PENAL	255	457	445	435	358	387	440	380	421	493	487	317	406	4,875
CUARTO DEL RAMO PENAL	248	393	394	475	509	439	496	448	405	410	410	322	412	4,949
QUINTO DEL RAMO PENAL	328	399	412	451	447	509	442	440	353	434	440	393	421	5,048
SEXTO DEL RAMO PENAL	791	910	810	1,032	552	551	558	549	348	496	675	691	664	7,963
SEPTIMO DEL RAMO PENAL	389	400	467	468	514	530	475	436	358	471	526	392	452	5,426
OCTAVO DEL RAMO PENAL	454	404	645	585	638	615	667	598	404	455	755	500	560	6,720

PROMEDIO MENSUAL GENERAL	395	468	505	543	486	479	497	447	369	446	546	430
--------------------------	-----	-----	-----	-----	-----	-----	-----	-----	-----	-----	-----	-----

TOTAL POR MES	3,157	3,744	4,039	4,341	3,890	3,830	3,972	3,576	2,950	3,568	4,368	3,441	44,876
---------------	-------	-------	-------	-------	-------	-------	-------	-------	-------	-------	-------	-------	--------

NOTA: La información presentada es únicamente de carácter informativo, obtenida de los informes de actividades mensuales remitidos por el titular del juzgado.

ACUERDOS DICTADOS EN EL PERIODO

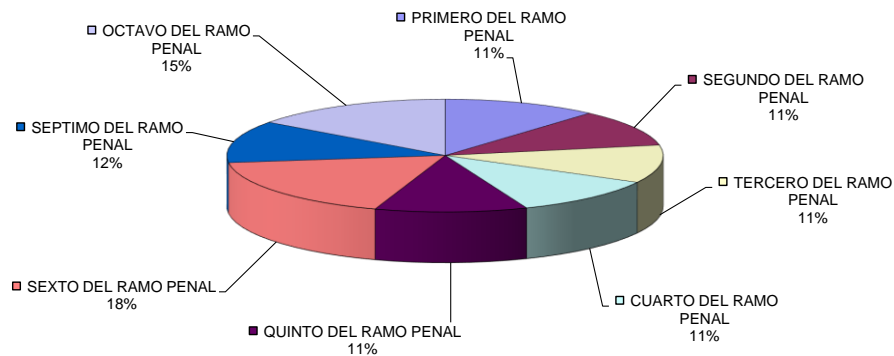

PODER JUDICIAL DEL ESTADO DE SAN LUIS POTOSÍ
CONSEJO DE LA JUDICATURA
UNIDAD DE ESTADÍSTICA, EVALUACIÓN Y SEGUIMIENTO
JUZGADOS DE PRIMERA INSTANCIA EN LA CAPITAL DEL ESTADO

CONCENTRADO DE AVERIGUACIONES JUDICIALES

PERIODO JUDICIAL 2014

	DIC-13	ENE	FEB	MAR	ABR	MAY	JUN	JUL	AGO	SEP	OCT	NOV	PROMEDIO MENSUAL	TOTAL EN EL PERIODO
LIBRADAS														
ÓRDENES DE APREHENSIÓN	57	30	52	49	56	60	57	61	35	46	60	49	51	612
ÓRDENES DE COMPARECENCIA	5	4	3	5	4	4	8	7	3	4	5	3	5	55
ÓRDENES DE PRESENTACIÓN	11	11	10	6	11	15	22	15	6	11	19	8	12	145
TOTAL	73	45	65	60	71	79	87	83	44	61	84	60	68	812
NEGADAS														
ÓRDENES DE APREHENSIÓN	58	60	48	55	63	47	42	52	41	52	53	52	52	623
ÓRDENES DE COMPARECENCIA	1	1	1	0	1	4	1	4	0	2	0	4	2	19
ÓRDENES DE PRESENTACIÓN	2	1	4	1	0	4	0	0	0	0	0	0	1	12
TOTAL	61	62	53	56	64	55	43	56	41	54	53	56	55	654
TOTAL	134	107	118	116	135	134	130	139	85	115	137	116	122	1,466

NOTA: La información presentada es únicamente de carácter informativo, obtenida de los informes de actividades mensuales remitidos por el titular del juzgado.

