

PODER JUDICIAL DEL ESTADO DE SAN LUIS POTOSI  
CONSEJO DE LA JUDICATURA  
UNIDAD DE ESTADÍSTICA, EVALUACIÓN Y SEGUIMIENTO  
CONCENTRADO GENERAL DE ASUNTOS

JUZGADOS DE PRIMERA INSTANCIA EN LA CAPITAL DEL ESTADO

MATERIA PENAL

PERIODO JUDICIAL 2012

	DIC-11	ENE	FEB	MAR	ABR	MAY	JUN	JUL	AGO	SEP	OCT	NOV	PROMEDIO MENSUAL	TOTAL EN EL PERIODO
<b>EXPEDIENTES</b>														
INGRESO *	304	252	406	504	336	395	398	312	244	300	396	277	344	4,124
EGRESO	225	173	382	568	183	281	262	154	154	178	252	174	249	2,986
EN TRAMITE	8,530	8,638	8,715	8,646	8,900	8,778	8,968	9,181	9,303	9,456	9,656	9,811	9,049	
<b>RESOLUCIONES</b>														
AVERIGUACIONES JUDICIALES RESUELTAS	155	95	139	214	150	205	187	151	138	162	200	164	163	1,960
TÉRMINOS CONSTITUCIONALES DICTADOS	163	143	127	217	184	215	217	179	195	156	224	199	185	2,219
SENTENCIAS DEFINITIVAS DICTADAS	83	61	115	79	60	117	91	86	80	59	118	64	84	1,013
<b>PROMOCIONES</b>														
PROMOCIONES ACORDADAS	3,226	3,715	3,609	3,776	3,117	4,837	4,575	4,691	3,454	3,661	4,298	3,776	3,895	46,735
ACUERDOS DICTADOS DE OFICIO	250	307	770	346	404	535	415	284	304	409	610	548	432	5,182
ACUERDOS DICTADOS	3,476	4,022	4,379	4,122	3,521	5,372	4,990	4,975	3,758	4,070	4,908	4,324	4,326	51,917
<b>EXHORTOS</b>														
DILIGENCIADOS	57	52	61	62	62	63	121	26	97	68	118	72	72	859
DEVUELTOS SIN DILIGENCIAR	5	19	16	61	41	9	26	18	55	31	22	16	27	319
<b>REQUISITORIAS</b>														
DILIGENCIADOS	0	3	2	28	3	34	2	1	5	0	0	1	7	79
DEVUELTOS SIN DILIGENCIAR	0	3	0	2	9	0	0	2	0	0	0	0	1	16
<b>ARRAIGOS Y CATEOS</b>														
ARRAIGOS RESUELTOS	3	3	3	5	2	4	1	2	2	1	1	0	2	27
CATEOS RESUELTOS	0	0	0	0	0	0	0	0	0	0	0	0	0	0

\* NÚMERO DE CONSIGNACIONES RECIBIDAS CON DETENIDO Y SIN DETENIDO

PERSONAS DETENIDAS PROCESADAS: 921

NOTA: La información presentada es únicamente de carácter informativo, obtenida de los informes de actividades mensuales remitidos por el titular del juzgado.

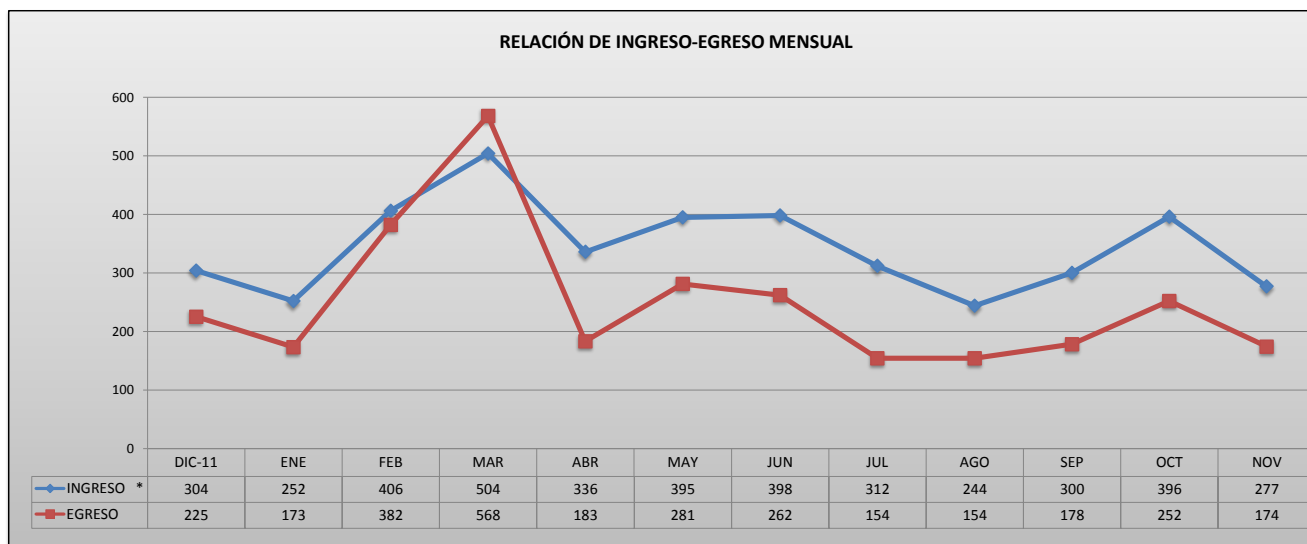

PODER JUDICIAL DEL ESTADO DE SAN LUIS POTOSÍ  
CONSEJO DE LA JUDICATURA  
UNIDAD DE ESTADÍSTICA, EVALUACIÓN Y SEGUIMIENTO  
JUZGADOS DE PRIMERA INSTANCIA EN LA CAPITAL DEL ESTADO

CONCENTRADO DE \*INGRESOS EN MATERIA PENAL

PERIODO JUDICIAL 2012

JUZGADO	DIC-11	ENE	FEB	MAR	ABR	MAY	JUN	JUL	AGO	SEP	OCT	NOV	PROMEDIO MENSUAL	TOTAL EN EL PERIODO
PRIMERO DEL RAMO PENAL	33	29	68	57	65	76	61	52	29	51	34	55	51	610
SEGUNDO DEL RAMO PENAL	52	16	68	39	55	35	50	41	22	42	21	43	40	484
TERCERO DEL RAMO PENAL	23	15	28	28	39	28	48	23	48	29	54	36	33	399
CUARTO DEL RAMO PENAL	43	30	56	59	54	16	76	39	40	27	60	25	44	525
QUINTO DEL RAMO PENAL	29	34	41	85	27	54	52	26	32	23	84	14	42	501
SEXTO DEL RAMO PENAL	48	48	49	84	32	68	45	59	48	30	74	38	52	623
SEPTIMO DEL RAMO PENAL	35	58	45	86	33	52	33	30	13	58	46	23	43	512
OCTAVO DEL RAMO PENAL	41	22	51	66	31	66	33	42	12	40	23	43	39	470

PROMEDIO MENSUAL GENERAL	38	32	51	63	42	49	50	39	31	38	50	35
--------------------------	----	----	----	----	----	----	----	----	----	----	----	----

TOTAL POR MES	304	252	406	504	336	395	398	312	244	300	396	277	4,124
---------------	-----	-----	-----	-----	-----	-----	-----	-----	-----	-----	-----	-----	-------

\* NÚMERO DE CONSIGNACIONES RECIBIDAS CON DETENIDO Y SIN DETENIDO

NOTA: La información presentada es únicamente de carácter informativo, obtenida de los informes de actividades mensuales remitidos por el titular del juzgado.

DISTRIBUCIÓN DE INGRESOS EN EL PERIODO

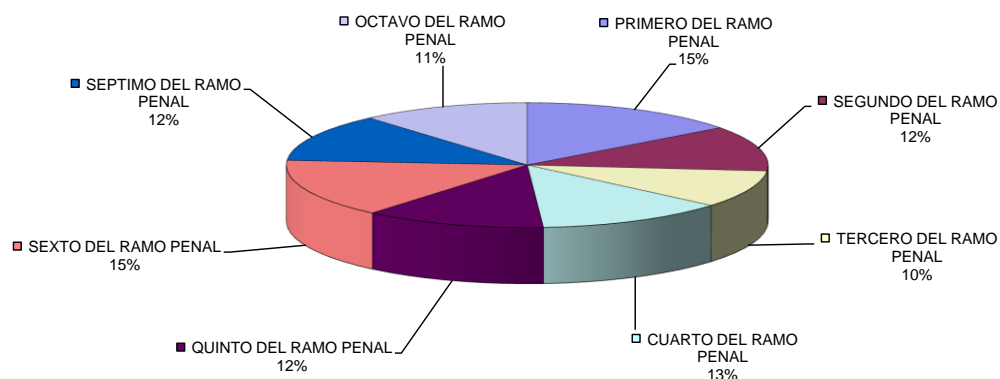

PODER JUDICIAL DEL ESTADO DE SAN LUIS POTOSÍ  
CONSEJO DE LA JUDICATURA  
UNIDAD DE ESTADÍSTICA, EVALUACIÓN Y SEGUIMIENTO  
**JUZGADOS DE PRIMERA INSTANCIA EN LA CAPITAL DEL ESTADO**

CONCENTRADO DE EGRESOS EN MATERIA PENAL

PERIODO JUDICIAL 2012

JUZGADO	DIC-11	ENE	FEB	MAR	ABR	MAY	JUN	JUL	AGO	SEP	OCT	NOV	PROMEDIO MENSUAL	TOTAL EN EL PERIODO
PRIMERO DEL RAMO PENAL	27	32	56	285	16	28	17	14	19	19	72	27	51	612
SEGUNDO DEL RAMO PENAL	51	8	56	51	31	49	30	20	39	24	27	20	34	406
TERCERO DEL RAMO PENAL	27	14	32	41	27	18	30	20	10	36	12	31	25	298
CUARTO DEL RAMO PENAL	29	24	47	51	31	20	35	14	20	22	16	8	26	317
QUINTO DEL RAMO PENAL	27	31	81	30	22	56	39	18	21	34	29	34	35	422
SEXTO DEL RAMO PENAL	22	29	43	50	19	28	44	21	25	14	30	16	28	341
SEPTIMO DEL RAMO PENAL	23	24	31	32	12	35	29	16	16	15	21	19	23	273
OCTAVO DEL RAMO PENAL	19	11	36	28	25	47	38	31	4	14	45	19	26	317

<b>PROMEDIO MENSUAL GENERAL</b>	28	22	48	71	23	35	33	19	19	22	32	22
---------------------------------	----	----	----	----	----	----	----	----	----	----	----	----

<b>TOTAL POR MES</b>	<b>225</b>	<b>173</b>	<b>382</b>	<b>568</b>	<b>183</b>	<b>281</b>	<b>262</b>	<b>154</b>	<b>154</b>	<b>178</b>	<b>252</b>	<b>174</b>
----------------------	------------	------------	------------	------------	------------	------------	------------	------------	------------	------------	------------	------------

**2,986**

NOTA: La información presentada es únicamente de carácter informativo, obtenida de los informes de actividades mensuales remitidos por el titular del juzgado.

DISTRIBUCIÓN DE EGRESOS EN EL PERIODO

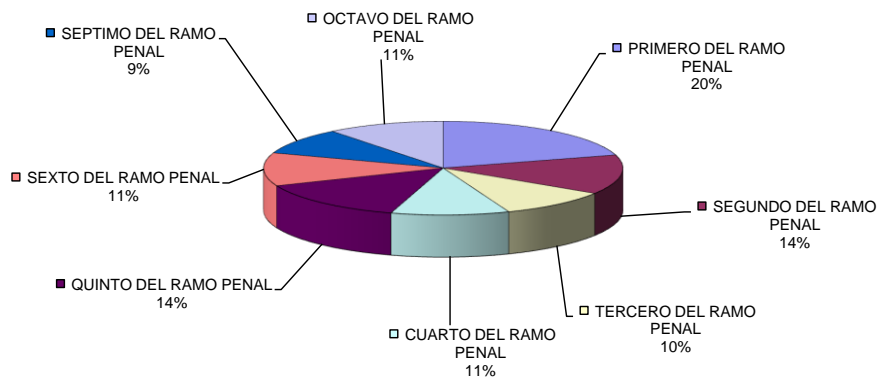

PODER JUDICIAL DEL ESTADO DE SAN LUIS POTOSÍ  
CONSEJO DE LA JUDICATURA  
UNIDAD DE ESTADÍSTICA, EVALUACIÓN Y SEGUIMIENTO  
**JUZGADOS DE PRIMERA INSTANCIA EN LA CAPITAL DEL ESTADO**

CONCENTRADO DE SENTENCIAS DEFINITIVAS EN MATERIA PENAL

PERIODO JUDICIAL 2012

JUZGADO	DIC-11	ENE	FEB	MAR	ABR	MAY	JUN	JUL	AGO	SEP	OCT	NOV	PROMEDIO MENSUAL	TOTAL EN EL PERIODO
PRIMERO DEL RAMO PENAL	13	7	10	16	8	7	6	9	10	6	18	8	10	118
SEGUNDO DEL RAMO PENAL	15	2	15	15	7	23	9	9	10	8	15	8	11	136
TERCERO DEL RAMO PENAL	6	7	10	5	8	10	7	10	5	7	7	6	7	88
CUARTO DEL RAMO PENAL	10	11	6	6	11	6	12	12	6	8	8	9	9	105
QUINTO DEL RAMO PENAL	9	12	42	3	6	10	15	14	19	9	11	12	14	162
SEXTO DEL RAMO PENAL	9	11	11	14	5	7	11	5	14	2	11	6	9	106
SEPTIMO DEL RAMO PENAL	12	9	7	10	5	20	13	9	12	9	11	2	10	119
OCTAVO DEL RAMO PENAL	9	2	14	10	10	34	18	18	4	10	37	13	15	179

<b>PROMEDIO MENSUAL GENERAL</b>	10	8	14	10	8	15	11	11	10	7	15	8
---------------------------------	----	---	----	----	---	----	----	----	----	---	----	---

<b>TOTAL POR MES</b>	<b>83</b>	<b>61</b>	<b>115</b>	<b>79</b>	<b>60</b>	<b>117</b>	<b>91</b>	<b>86</b>	<b>80</b>	<b>59</b>	<b>118</b>	<b>64</b>
----------------------	-----------	-----------	------------	-----------	-----------	------------	-----------	-----------	-----------	-----------	------------	-----------

**1,013**

NOTA: La información presentada es únicamente de carácter informativo, obtenida de los informes de actividades mensuales remitidos por el titular del juzgado.

SENTENCIAS DICTADAS EN EL PERIODO

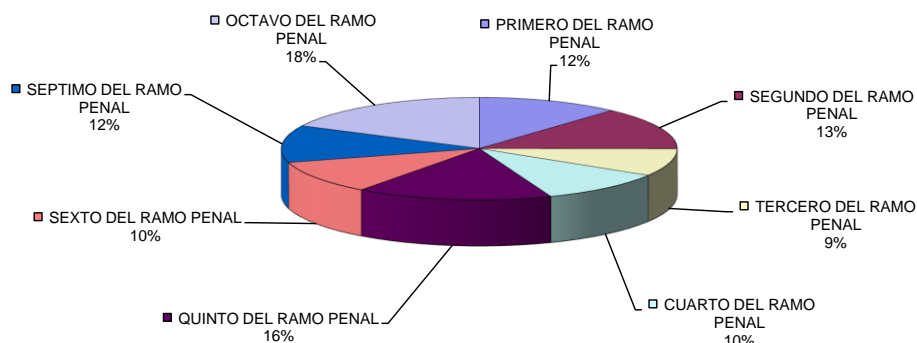

PODER JUDICIAL DEL ESTADO DE SAN LUIS POTOSÍ  
CONSEJO DE LA JUDICATURA  
UNIDAD DE ESTADÍSTICA, EVALUACIÓN Y SEGUIMIENTO  
**JUZGADOS DE PRIMERA INSTANCIA EN LA CAPITAL DEL ESTADO**

CONCENTRADO DE ACUERDOS DICTADOS EN MATERIA PENAL

PERIODO JUDICIAL 2012

JUZGADO	DIC-11	ENE	FEB	MAR	ABR	MAY	JUN	JUL	AGO	SEP	OCT	NOV	PROMEDIO MENSUAL	TOTAL EN EL PERIODO
PRIMERO DEL RAMO PENAL	273	356	417	423	359	464	544	466	470	457	547	474	438	5,250
SEGUNDO DEL RAMO PENAL	376	433	297	443	426	468	373	359	373	402	519	418	407	4,887
TERCERO DEL RAMO PENAL	393	496	346	348	273	411	502	225	424	373	483	390	389	4,664
CUARTO DEL RAMO PENAL	274	400	374	448	342	517	441	427	451	374	462	295	400	4,805
QUINTO DEL RAMO PENAL	316	353	405	440	330	609	541	476	487	446	450	470	444	5,323
SEXTO DEL RAMO PENAL	840	886	1,052	1,180	880	1,340	1,167	1,950	559	980	1,027	1,126	1,082	12,987
SEPTIMO DEL RAMO PENAL	506	620	550	305	467	773	786	553	532	527	560	477	555	6,656
OCTAVO DEL RAMO PENAL	498	478	938	535	444	790	636	519	462	511	860	674	612	7,345

PROMEDIO MENSUAL GENERAL	435	503	547	515	440	672	624	622	470	509	614	541
--------------------------	-----	-----	-----	-----	-----	-----	-----	-----	-----	-----	-----	-----

TOTAL POR MES	3,476	4,022	4,379	4,122	3,521	5,372	4,990	4,975	3,758	4,070	4,908	4,324	51,917
---------------	-------	-------	-------	-------	-------	-------	-------	-------	-------	-------	-------	-------	--------

NOTA: La información presentada es únicamente de carácter informativo, obtenida de los informes de actividades mensuales remitidos por el titular del juzgado.

ACUERDOS DICTADOS EN EL PERIODO

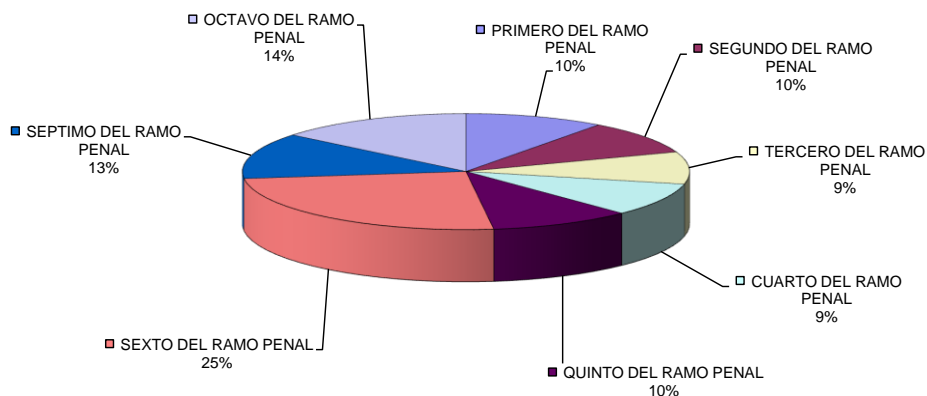

PODER JUDICIAL DEL ESTADO DE SAN LUIS POTOSI  
CONSEJO DE LA JUDICATURA  
UNIDAD DE ESTADÍSTICA, EVALUACIÓN Y SEGUIMIENTO  
JUZGADOS DE PRIMERA INSTANCIA EN LA CAPITAL DEL ESTADO

CONCENTRADO DE AVERIGUACIONES JUDICIALES

PERIODO JUDICIAL 2012

	DIC-11	ENE	FEB	MAR	ABR	MAY	JUN	JUL	AGO	SEP	OCT	NOV	PROMEDIO MENSUAL	TOTAL EN EL PERIODO
<b>LIBRADAS</b>														
ÓDENES DE APREHENSIÓN	39	26	36	53	58	87	71	67	46	69	91	63	59	706
ÓRDENES DE COMPARECENCIA	6	6	7	8	10	9	5	12	3	9	8	11	8	94
ÓRDENES DE PRESENTACIÓN	47	34	76	85	30	51	42	43	25	32	30	29	44	524
<b>TOTAL</b>	<b>92</b>	<b>66</b>	<b>119</b>	<b>146</b>	<b>98</b>	<b>147</b>	<b>118</b>	<b>122</b>	<b>74</b>	<b>110</b>	<b>129</b>	<b>103</b>	<b>110</b>	<b>1,324</b>
<b>NEGADAS</b>														
ÓDENES DE APREHENSIÓN	67	31	40	73	59	82	82	54	79	72	77	56	64	772
ÓRDENES DE COMPARECENCIA	3	1	1	1	1	3	0	1	0	1	1	2	1	15
ÓRDENES DE PRESENTACIÓN	0	0	1	0	5	3	7	8	0	2	1	2	2	29
<b>TOTAL</b>	<b>70</b>	<b>32</b>	<b>42</b>	<b>74</b>	<b>65</b>	<b>88</b>	<b>89</b>	<b>63</b>	<b>79</b>	<b>75</b>	<b>79</b>	<b>60</b>	<b>68</b>	<b>816</b>
<b>TOTAL</b>	<b>162</b>	<b>98</b>	<b>161</b>	<b>220</b>	<b>163</b>	<b>235</b>	<b>207</b>	<b>185</b>	<b>153</b>	<b>185</b>	<b>208</b>	<b>163</b>	<b>178</b>	<b>2,140</b>

NOTA: La información presentada es únicamente de carácter informativo, obtenida de los informes de actividades mensuales remitidos por el titular del juzgado.

