

**PODER JUDICIAL DEL ESTADO DE SAN LUIS POTOSÍ**  
**CONSEJO DE LA JUDICATURA**  
**UNIDAD DE ESTADÍSTICA, EVALUACIÓN Y SEGUIMIENTO**  
**CONCENTRADO GENERAL DE ASUNTOS**

**JUZGADOS DE PRIMERA INSTANCIA EN LA CAPITAL DEL ESTADO**

**MATERIA FAMILIAR**

**PERIODO JUDICIAL 2022**

	DIC-21	ENE	FEB	MAR	ABR	MAY	JUN	JUL	AGO	SEP	OCT	NOV	PROMEDIO	TOTAL
<b>EXPEDIENTES</b>														
INGRESO	685	1,058	1,176	1,494	1,139	1,322	1,463	589	1,691	1,380	1,451	1,255	1,225	14,703
EGRESO	820	477	2,587	2,133	347	619	2,922	509	24	1,340	2,448	1,379	1,300	15,605
EN TRAMITE	25,539	26,076	24,864	24,263	25,185	25,784	24,503	24,877	26,242	25,810	24,707	24,687	25,211	
<b>SENTENCIAS</b>														
DEFINITIVAS	280	296	312	365	323	339	400	233	228	327	345	295	312	3,743
INTERLOCUTORIAS	217	281	389	441	308	334	400	208	252	370	330	314	320	3,844
TOTAL DE SENTENCIAS	497	577	701	806	631	673	800	441	480	697	675	609	632	7,587
<b>PROMOCIONES</b>														
ACUERDOS DICTADOS	10,075	14,152	15,357	17,929	13,946	16,363	17,966	9,092	15,807	16,063	17,079	15,193	14,919	179,022
<b>EXHORTOS</b>														
EXHORTOS EXTERNOS ENVIADOS	62	80	75	116	98	122	120	65	113	144	94	98	99	1,187
EXHORTOS INTERNOS RECIBIDOS	0	2	4	10	55	54	51	27	75	51	51	52	36	432

NOTA: La información presentada es únicamente de carácter informativo, obtenida de los informes de actividades mensuales remitidos por el titular del juzgado.

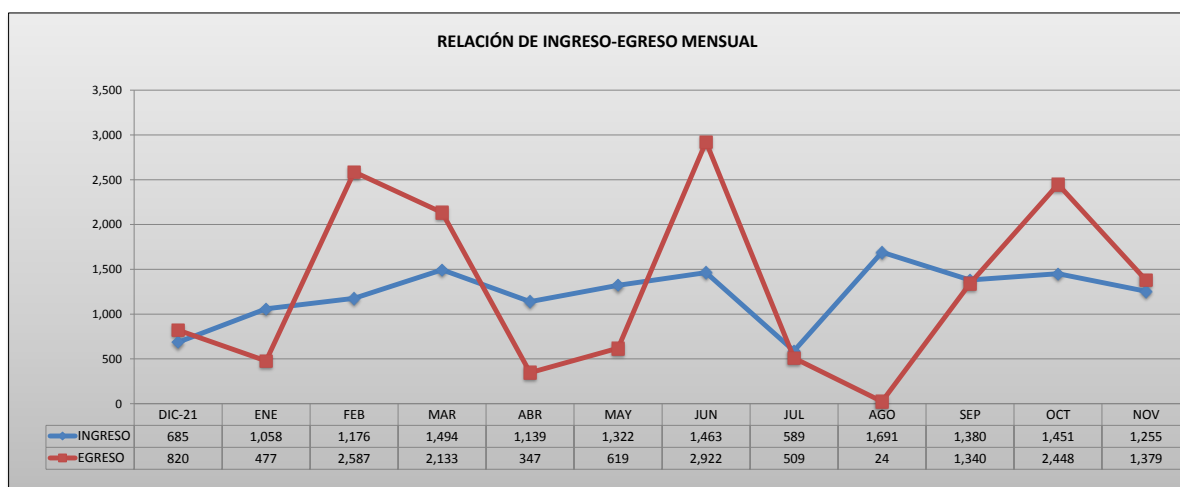

PODER JUDICIAL DEL ESTADO DE SAN LUIS POTOSÍ  
CONSEJO DE LA JUDICATURA  
UNIDAD DE ESTADÍSTICA, EVALUACIÓN Y SEGUIMIENTO  
JUZGADOS DE PRIMERA INSTANCIA EN LA CAPITAL DEL ESTADO

CONCENTRADO DE INGRESOS EN MATERIA FAMILIAR

PERIODO JUDICIAL 2022

JUZGADO	DIC-21	ENE	FEB	MAR	ABR	MAY	JUN	JUL	AGO	SEP	OCT	NOV	PROMEDIO	TOTAL
PRIMERO DEL RAMO FAMILIAR	139	189	243	262	200	214	267	87	280	236	218	223	213	2,558
SEGUNDO DEL RAMO FAMILIAR	141	220	244	349	222	248	250	94	362	267	223	219	237	2,839
TERCERO DEL RAMO FAMILIAR	107	189	212	250	183	235	216	97	273	221	228	202	201	2,413
CUARTO DEL RAMO FAMILIAR	105	166	165	196	150	171	165	78	192	153	249	175	164	1,965
QUINTO DEL RAMO FAMILIAR	107	165	172	205	162	193	228	85	253	173	195	171	176	2,109
SEXTO DEL RAMO FAMILIAR	86	129	140	152	115	125	142	72	156	161	151	128	130	1,557
SEPTIMO DEL RAMO FAMILIAR	0	0	0	80	107	136	195	76	175	169	187	137	105	1,262

PROMEDIO	98	151	168	213	163	189	209	84	242	197	207	179
----------	----	-----	-----	-----	-----	-----	-----	----	-----	-----	-----	-----

TOTAL	685	1,058	1,176	1,494	1,139	1,322	1,463	589	1,691	1,380	1,451	1,255	14,703
-------	-----	-------	-------	-------	-------	-------	-------	-----	-------	-------	-------	-------	--------

NOTA: La información presentada es únicamente de carácter informativo, obtenida de los informes de actividades mensuales remitidos por el titular del juzgado.

DISTRIBUCIÓN DE INGRESOS EN MATERIA FAMILIAR EN EL PERIODO

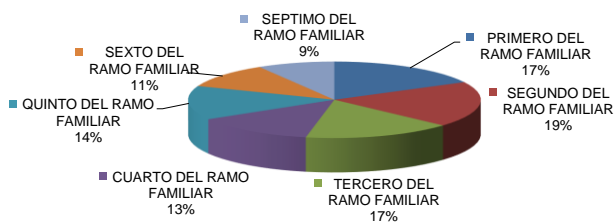

PODER JUDICIAL DEL ESTADO DE SAN LUIS POTOSÍ  
CONSEJO DE LA JUDICATURA  
UNIDAD DE ESTADÍSTICA, EVALUACIÓN Y SEGUIMIENTO  
JUZGADOS DE PRIMERA INSTANCIA EN LA CAPITAL DEL ESTADO

CONCENTRADO DE EGRESOS EN MATERIA FAMILIAR

PERIODO JUDICIAL 2022

JUZGADO	DIC-21	ENE	FEB	MAR	ABR	MAY	JUN	JUL	AGO	SEP	OCT	NOV	PROMEDIO	TOTAL
PRIMERO DEL RAMO FAMILIAR	309	466	501	924	7	16	416	3	4	8	809	487	329	3,950
SEGUNDO DEL RAMO FAMILIAR	2	2	531	384	5	6	489	497	4	9	10	521	205	2,460
TERCERO DEL RAMO FAMILIAR	505	3	1,001	412	321	12	408	1	2	268	528	5	289	3,466
CUARTO DEL RAMO FAMILIAR	0	2	0	403	3	6	501	1	5	649	1,091	5	222	2,666
QUINTO DEL RAMO FAMILIAR	1	4	552	4	6	571	1,105	6	5	6	7	355	219	2,622
SEXTO DEL RAMO FAMILIAR	3	0	2	6	4	2	2	1	4	400	2	3	36	429
SEPTIMO DEL RAMO FAMILIAR	0	0	0	0	1	6	1	0	0	0	1	3	1	12

PROMEDIO	117	68	370	305	50	88	417	73	3	191	350	197
----------	-----	----	-----	-----	----	----	-----	----	---	-----	-----	-----

TOTAL	820	477	2,587	2,133	347	619	2,922	509	24	1,340	2,448	1,379	15,605
-------	-----	-----	-------	-------	-----	-----	-------	-----	----	-------	-------	-------	--------

NOTA: La información presentada es únicamente de carácter informativo, obtenida de los informes de actividades mensuales remitidos por el titular del juzgado.

DISTRIBUCIÓN DE EGRESOS EN MATERIA FAMILIAR EN EL PERIODO

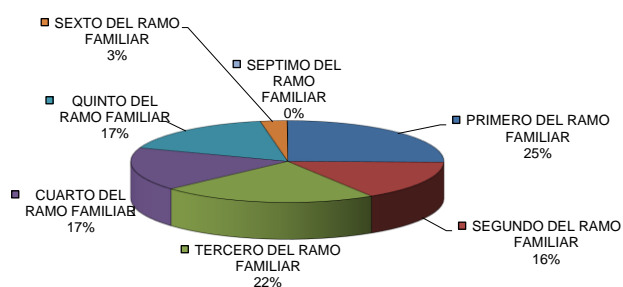

PODER JUDICIAL DEL ESTADO DE SAN LUIS POTOSÍ  
CONSEJO DE LA JUDICATURA  
UNIDAD DE ESTADÍSTICA, EVALUACIÓN Y SEGUIMIENTO  
JUZGADOS DE PRIMERA INSTANCIA EN LA CAPITAL DEL ESTADO

CONCENTRADO DE SENTENCIAS DEFINITIVAS EN MATERIA FAMILIAR

PERIODO JUDICIAL 2022

JUZGADO	DIC-21	ENE	FEB	MAR	ABR	MAY	JUN	JUL	AGO	SEP	OCT	NOV	PROMEDIO	TOTAL
PRIMERO DEL RAMO FAMILIAR	66	73	65	77	64	66	83	57	53	29	69	52	63	754
SEGUNDO DEL RAMO FAMILIAR	28	30	36	36	54	40	63	29	33	40	37	51	40	477
TERCERO DEL RAMO FAMILIAR	61	70	63	91	73	77	87	45	43	71	61	56	67	798
CUARTO DEL RAMO FAMILIAR	57	39	61	66	49	55	50	31	26	57	58	28	48	577
QUINTO DEL RAMO FAMILIAR	37	56	49	54	45	52	41	33	20	59	55	31	44	532
SEXTO DEL RAMO FAMILIAR	31	28	38	41	37	33	48	20	24	35	34	38	34	407
SEPTIMO DEL RAMO FAMILIAR	0	0	0	0	1	16	28	18	29	36	31	39	17	198

PROMEDIO	40	42	45	52	46	48	57	33	33	47	49	42
----------	----	----	----	----	----	----	----	----	----	----	----	----

TOTAL	280	296	312	365	323	339	400	233	228	327	345	295	3,743
-------	-----	-----	-----	-----	-----	-----	-----	-----	-----	-----	-----	-----	-------

NOTA: La información presentada es únicamente de carácter informativo, obtenida de los informes de actividades mensuales remitidos por el titular del juzgado.

DISTRIBUCIÓN DE RESOLUCIONES EN MATERIA FAMILIAR EN EL PERIODO

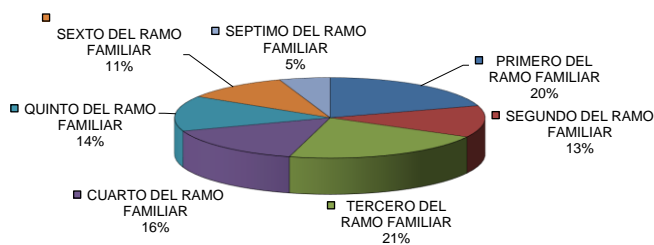

PODER JUDICIAL DEL ESTADO DE SAN LUIS POTOSÍ  
CONSEJO DE LA JUDICATURA  
UNIDAD DE ESTADÍSTICA, EVALUACIÓN Y SEGUIMIENTO  
JUZGADOS DE PRIMERA INSTANCIA EN LA CAPITAL DEL ESTADO

CONCENTRADO DE ACUERDOS DICTADOS EN MATERIA FAMILIAR

PERIODO JUDICIAL 2022

JUZGADO	DIC-21	ENE	FEB	MAR	ABR	MAY	JUN	JUL	AGO	SEP	OCT	NOV	PROMEDIO	TOTAL
PRIMERO DEL RAMO FAMILIAR	1,872	2,480	2,872	3,126	2,646	2,997	2,971	1,603	2,673	2,695	2,915	2,661	2,626	31,511
SEGUNDO DEL RAMO FAMILIAR	1,929	2,711	2,840	3,492	2,671	3,101	3,287	1,849	2,904	2,838	3,099	2,809	2,794	33,530
TERCERO DEL RAMO FAMILIAR	1,931	3,019	3,268	3,807	2,848	3,209	3,288	1,578	2,959	2,978	2,813	2,711	2,867	34,409
CUARTO DEL RAMO FAMILIAR	1,816	2,502	2,635	2,802	1,896	2,623	3,364	1,503	2,418	2,486	3,125	2,309	2,457	29,479
QUINTO DEL RAMO FAMILIAR	1,949	2,650	2,720	3,374	2,629	2,953	3,181	1,551	2,834	2,847	2,840	2,557	2,674	32,085
SEXTO DEL RAMO FAMILIAR	578	790	1,022	1,278	1,002	1,171	1,319	710	1,332	1,480	1,366	1,253	1,108	13,301
SEPTIMO DEL RAMO FAMILIAR	0	0	0	50	254	309	556	298	687	739	921	893	392	4,707

PROMEDIO	1,439	2,022	2,194	2,561	1,992	2,338	2,567	1,299	2,258	2,295	2,440	2,170		
----------	-------	-------	-------	-------	-------	-------	-------	-------	-------	-------	-------	-------	--	--

TOTAL	10,075	14,152	15,357	17,929	13,946	16,363	17,966	9,092	15,807	16,063	17,079	15,193		179,022
-------	--------	--------	--------	--------	--------	--------	--------	-------	--------	--------	--------	--------	--	---------

NOTA: La información presentada es únicamente de carácter informativo, obtenida de los informes de actividades mensuales remitidos por el titular del juzgado.

DISTRIBUCIÓN DE ACUERDOS DICTADOS EN MATERIA FAMILIAR EN EL PERIODO

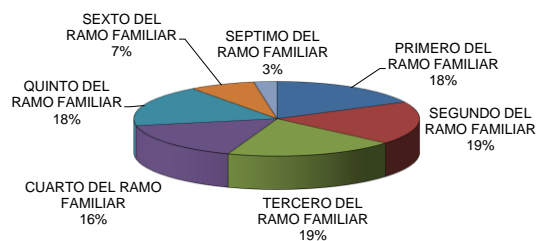

**PODER JUDICIAL DEL ESTADO DE SAN LUIS POTOSÍ  
CONSEJO DE LA JUDICATURA  
UNIDAD DE ESTADÍSTICA, EVALUACIÓN Y SEGUIMIENTO  
JUZGADOS DE PRIMERA INSTANCIA EN LA CAPITAL DEL ESTADO**

**CONCENTRADO DE SENTENCIAS DEFINITIVAS POR TIPO DE JUICIO**

PERIODO JUDICIAL 2022

MATERIA FAMILIAR

TIPO DE JUICIO	TOTAL
ADOPCIÓN	1
AUTORIZACIÓN JUDICIAL PARA VENTA DE BIENES DE MENOR	1
AUTORIZACIÓN JUDICIAL PARA QUE MENOR PUEDA SALIR DEL PAÍS	1
DIVORCIO INCAUSADO	949
DIVORCIO VOLUNTARIO	2
INTERDICTO DE RETENER LA POSESIÓN DE ESTADO DE HIJO	0
INTERDICTO DE RECUPERAR LA POSESIÓN DE ESTADO DE HIJO	0
PERDIDA DE LA PATRIA POTESTAD	10
PETICIÓN DE HERENCIA	1
RECTIFICACIÓN DE ACTAS	3
REGULACIÓN DE VISITAS	4
SUCESORIO INTESTAMENTARIO	265
SUCESORIO TESTAMENTARIO	58
NULIDAD DE JUICIO CONCLUIDO FAMILIAR	0
RECONOCIMIENTO DE PATERNIDAD	3
CAMBIO DE RÉGIMEN PATRIMONIAL	1
RATIFICACIÓN DE CONVENIO	0
PRESUNCIÓN DE MUERTE	0
CONTROVERSIA FAMILIAR	366
NULIDAD DE ACTA	4
JURISDICCIÓN VOLUNTARIA	150
CONSIGNACIÓN	1
EXTRAORDINARIO CIVIL	9
NULIDAD DE TESTAMENTO	1
MEDIDAS PRECAUTORIAS Y/O DE PROTECCIÓN	0
ORDINARIO CIVIL	226
RESTITUCIÓN INTERNACIONAL	0
TRAMITACIÓN ESPECIAL	1687
INCIDENTE	0
TERCERÍA	0
<b>TOTAL</b>	<b>3,743</b>

NOTA: La información presentada es únicamente de carácter informativo, obtenida de los informes de actividades mensuales remitidos por el titular c