

PODER JUDICIAL DEL ESTADO DE SAN LUIS POTOSÍ  
CONSEJO DE LA JUDICATURA  
UNIDAD DE ESTADÍSTICA, EVALUACIÓN Y SEGUIMIENTO  
CONCENTRADO GENERAL DE ASUNTOS

JUZGADOS DE PRIMERA INSTANCIA EN LA CAPITAL DEL ESTADO

MATERIA FAMILIAR

PERIODO JUDICIAL 2016

	DIC-15	ENE	FEB	MAR	ABR	MAY	JUN	JUL	AGO	SEP	OCT	NOV	PROMEDIO	TOTAL
<b>EXPEDIENTES</b>														
INGRESO	364	703	789	668	844	839	848	435	928	863	888	782	746	8,951
EGRESO	529	323	55	42	259	2,996	2,241	434	710	42	104	541	690	8,276
EN TRAMITE	18,139	18,894	20,027	20,962	21,940	20,089	19,176	19,909	20,564	22,171	23,161	23,902	20,745	
<b>SENTENCIAS</b>														
DEFINITIVAS	206	291	323	279	373	332	384	205	341	300	385	344	314	3,763
INTERLOCUTORIAS	57	91	93	85	113	121	128	83	119	60	90	138	98	1,178
TOTAL DE SENTENCIAS	263	382	416	364	486	453	512	288	460	360	475	482	412	4,941
<b>PROMOCIONES</b>														
ACUERDOS DICTADOS	5,203	7,256	9,405	8,486	10,217	9,991	10,823	5,248	9,940	10,315	10,647	10,252	8,982	107,783
<b>EXHORTOS, DESPACHOS Y REQUISITORIAS</b>														
DILIGENCIADOS	15	61	63	39	35	32	46	30	72	60	40	48	45	541
DEVUELTOS SIN DILIGENCIAR	4	25	39	15	16	16	14	15	24	18	11	25	19	222

NOTA: La información presentada es únicamente de carácter informativo, obtenida de los informes de actividades mensuales remitidos por el titular del juzgado.

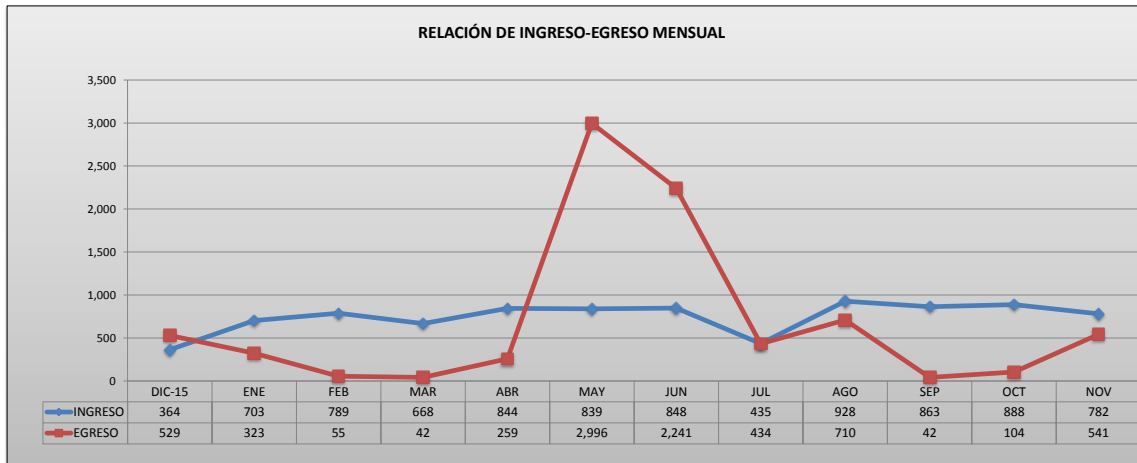

PODER JUDICIAL DEL ESTADO DE SAN LUIS POTOSÍ  
CONSEJO DE LA JUDICATURA  
UNIDAD DE ESTADÍSTICA, EVALUACIÓN Y SEGUIMIENTO  
JUZGADOS DE PRIMERA INSTANCIA EN LA CAPITAL DEL ESTADO

CONCENTRADO DE INGRESOS EN MATERIA FAMILIAR

PERIODO JUDICIAL 2016

JUZGADO	DIC-15	ENE	FEB	MAR	ABR	MAY	JUN	JUL	AGO	SEP	OCT	NOV	PROMEDIO	TOTAL
PRIMERO DEL RAMO FAMILIAR	72	145	159	133	167	164	171	86	189	173	175	165	150	1,799
SEGUNDO DEL RAMO FAMILIAR	70	139	150	130	171	171	170	84	186	172	172	146	147	1,761
TERCERO DEL RAMO FAMILIAR	71	139	158	137	168	168	176	85	183	169	188	157	150	1,799
CUARTO DEL RAMO FAMILIAR	77	139	161	129	169	164	157	92	183	170	168	152	147	1,761
QUINTO DEL RAMO FAMILIAR	74	141	161	139	169	172	174	88	187	179	185	162	153	1,831

PROMEDIO	73	141	158	134	169	168	170	87	186	173	178	156		
----------	----	-----	-----	-----	-----	-----	-----	----	-----	-----	-----	-----	--	--

TOTAL	364	703	789	668	844	839	848	435	928	863	888	782		8,951
-------	-----	-----	-----	-----	-----	-----	-----	-----	-----	-----	-----	-----	--	-------

NOTA: La información presentada es únicamente de carácter informativo, obtenida de los informes de actividades mensuales remitidos por el titular del juzgado.

DISTRIBUCIÓN DE INGRESOS EN MATERIA FAMILIAR EN EL PERIODO

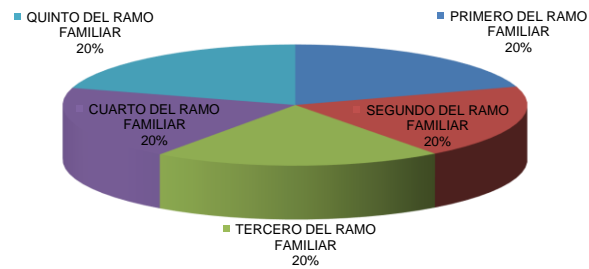

PODER JUDICIAL DEL ESTADO DE SAN LUIS POTOSÍ  
CONSEJO DE LA JUDICATURA  
UNIDAD DE ESTADÍSTICA, EVALUACIÓN Y SEGUIMIENTO  
JUZGADOS DE PRIMERA INSTANCIA EN LA CAPITAL DEL ESTADO

CONCENTRADO DE EGRESOS EN MATERIA FAMILIAR

PERIODO JUDICIAL 2016

JUZGADO	DIC-15	ENE	FEB	MAR	ABR	MAY	JUN	JUL	AGO	SEP	OCT	NOV	PROMEDIO	TOTAL
PRIMERO DEL RAMO FAMILIAR	15	16	14	6	9	1,986	13	4	18	13	32	11	178	2,137
SEGUNDO DEL RAMO FAMILIAR	8	8	13	14	13	514	1,102	416	14	10	51	22	182	2,185
TERCERO DEL RAMO FAMILIAR	499	7	6	5	221	10	613	6	200	7	5	15	133	1,594
CUARTO DEL RAMO FAMILIAR	2	10	17	12	9	14	506	4	471	5	11	7	89	1,068
QUINTO DEL RAMO FAMILIAR	5	282	5	5	7	472	7	4	7	7	5	486	108	1,292

PROMEDIO	DIC-15	ENE	FEB	MAR	ABR	MAY	JUN	JUL	AGO	SEP	OCT	NOV
	106	65	11	8	52	599	448	87	142	8	21	108

TOTAL	DIC-15	ENE	FEB	MAR	ABR	MAY	JUN	JUL	AGO	SEP	OCT	NOV	TOTAL
	529	323	55	42	259	2,996	2,241	434	710	42	104	541	8,276

NOTA: La información presentada es únicamente de carácter informativo, obtenida de los informes de actividades mensuales remitidos por el titular del juzgado.

DISTRIBUCIÓN DE EGRESOS EN MATERIA FAMILIAR EN EL PERIODO

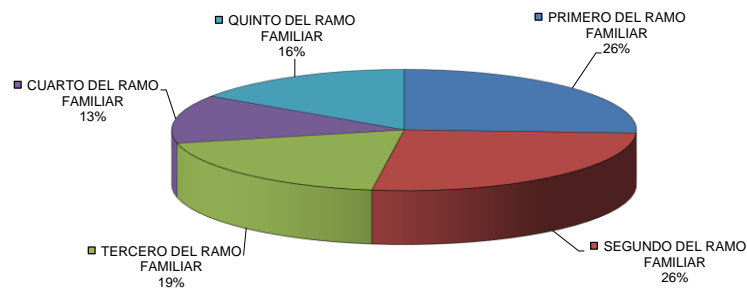

PODER JUDICIAL DEL ESTADO DE SAN LUIS POTOSÍ  
CONSEJO DE LA JUDICATURA  
UNIDAD DE ESTADÍSTICA, EVALUACIÓN Y SEGUIMIENTO  
JUZGADOS DE PRIMERA INSTANCIA EN LA CAPITAL DEL ESTADO

CONCENTRADO DE SENTENCIAS DEFINITIVAS EN MATERIA FAMILIAR

PERIODO JUDICIAL 2016

JUZGADO	DIC-15	ENE	FEB	MAR	ABR	MAY	JUN	JUL	AGO	SEP	OCT	NOV	PROMEDIO	TOTAL
PRIMERO DEL RAMO FAMILIAR	29	54	63	49	80	60	91	42	71	77	84	73	64	773
SEGUNDO DEL RAMO FAMILIAR	33	37	33	24	58	55	54	26	49	0	51	90	43	510
TERCERO DEL RAMO FAMILIAR	50	66	58	80	81	86	75	56	90	71	84	61	72	858
CUARTO DEL RAMO FAMILIAR	36	48	87	55	73	65	87	36	71	82	65	46	63	751
QUINTO DEL RAMO FAMILIAR	58	86	82	71	81	66	77	45	60	70	101	74	73	871

PROMEDIO	DIC-15	ENE	FEB	MAR	ABR	MAY	JUN	JUL	AGO	SEP	OCT	NOV
	41	58	65	56	75	66	77	41	68	60	77	69

TOTAL	DIC-15	ENE	FEB	MAR	ABR	MAY	JUN	JUL	AGO	SEP	OCT	NOV	TOTAL
	206	291	323	279	373	332	384	205	341	300	385	344	3,763

NOTA: La información presentada es únicamente de carácter informativo, obtenida de los informes de actividades mensuales remitidos por el titular del juzgado.

DISTRIBUCIÓN DE RESOLUCIONES EN MATERIA FAMILIAR EN EL PERIODO

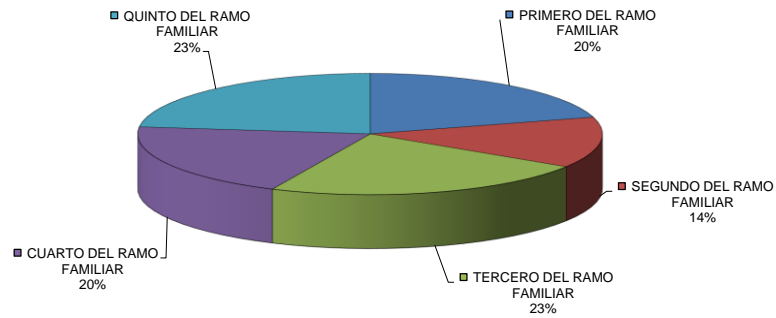

PODER JUDICIAL DEL ESTADO DE SAN LUIS POTOSÍ  
CONSEJO DE LA JUDICATURA  
UNIDAD DE ESTADÍSTICA, EVALUACIÓN Y SEGUIMIENTO  
JUZGADOS DE PRIMERA INSTANCIA EN LA CAPITAL DEL ESTADO

CONCENTRADO DE ACUERDOS DICTADOS EN MATERIA FAMILIAR

PERIODO JUDICIAL 2016

JUZGADO	DIC-15	ENE	FEB	MAR	ABR	MAY	JUN	JUL	AGO	SEP	OCT	NOV	PROMEDIO	TOTAL
PRIMERO DEL RAMO FAMILIAR	1,149	1,493	1,680	1,538	1,893	1,818	1,932	996	1,839	1,939	2,075	1,954	1,692	20,306
SEGUNDO DEL RAMO FAMILIAR	1,182	2,209	2,110	2,003	2,507	2,355	2,679	1,155	2,264	2,488	2,146	2,243	2,112	25,341
TERCERO DEL RAMO FAMILIAR	1,004	182	1,965	1,714	2,093	2,055	2,240	1,113	2,164	2,169	2,305	2,219	1,769	21,223
CUARTO DEL RAMO FAMILIAR	1,014	1,906	2,145	1,927	2,195	2,193	2,358	1,152	2,168	2,146	2,412	2,193	1,984	23,809
QUINTO DEL RAMO FAMILIAR	854	1,466	1,505	1,304	1,529	1,570	1,614	832	1,505	1,573	1,709	1,643	1,425	17,104

PROMEDIO	1,041	1,451	1,881	1,697	2,043	1,998	2,165	1,050	1,988	2,063	2,129	2,050		
----------	-------	-------	-------	-------	-------	-------	-------	-------	-------	-------	-------	-------	--	--

TOTAL	5,203	7,256	9,405	8,486	10,217	9,991	10,823	5,248	9,940	10,315	10,647	10,252		107,783
-------	-------	-------	-------	-------	--------	-------	--------	-------	-------	--------	--------	--------	--	---------

NOTA: La información presentada es únicamente de carácter informativo, obtenida de los informes de actividades mensuales remitidos por el titular del juzgado.

DISTRIBUCIÓN DE ACUERDOS DICTADOS EN MATERIA FAMILIAR EN EL PERIODO

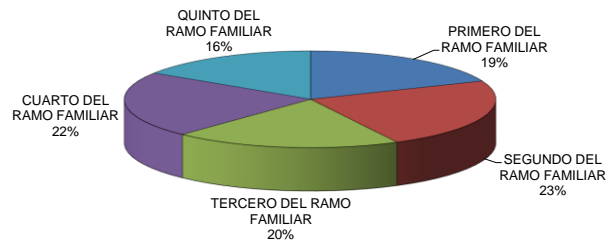

PODER JUDICIAL DEL ESTADO DE SAN LUIS POTOSÍ  
CONSEJO DE LA JUDICATURA  
UNIDAD DE ESTADÍSTICA, EVALUACIÓN Y SEGUIMIENTO  
JUZGADOS DE PRIMERA INSTANCIA EN LA CAPITAL DEL ESTADO

CONCENTRADO DE SENTENCIAS DEFINITIVAS POR TIPO DE JUICIO

PERIODO JUDICIAL 2016

TIPO DE JUICIO	RESOLUCIONES DICTADAS		TOTAL
	PROCEDENTE	IMPROCEDENTE	
ADOPCION PLENA	5	0	5
ADOPCION SIMPLE	1	0	1
VENTA DE BIENES DEL MENOR	3	0	3
MENOR PARA SALIR DEL PAIS	1	0	1
CONTROVERCIA FAMILIAR POR ALIMENTOS	324	22	346
DIVORCIO NECESARIO	910	22	932
DIVORCIO MUTUO CONSENTIMIENTO	1,035	6	1041
RETENER POSESION DEL EDO. DE HIJO	7	0	7
RECUPERAR POSESION DEL EDO, DE HIJO	0	0	0
NULIDAD ACTA DE MATRIMONIO	12	1	13
PERDIDA DE LA PATRIA POTESTAD	21	2	23
PETICION DE HERENCIA	8	1	9
RECTIFICACION DE ACTAS	41	3	44
REGULACION DE VISITAS	7	0	7
SUCESORIO INTESTAMENTARIO	812	4	816
SUCESORIO TESTAMENTARIO	184	1	185
<b>TOTALES:</b>	<b>3,371</b>	<b>62</b>	<b>3,433</b>

NOTA: La información presentada es únicamente de carácter informativo, obtenida de los informes de actividades mensuales remitidos por el titular del juzgado.

DISTRIBUCIÓN DE RESOLUCIONES DICTADAS POR TIPO DE JUICIO

