

PODER JUDICIAL DEL ESTADO DE SAN LUIS POTOSÍ
CONSEJO DE LA JUDICATURA
UNIDAD DE ESTADÍSTICA, EVALUACIÓN Y SEGUIMIENTO
CONCENTRADO GENERAL DE ASUNTOS

JUZGADOS DE PRIMERA INSTANCIA EN LA CAPITAL DEL ESTADO

MATERIA FAMILIAR

PERIODO JUDICIAL 2012

	DIC-11	ENE	FEB	MAR	ABR	MAY	JUN	JUL	AGO	SEP	OCT	NOV	PROMEDIO MENSUAL	TOTAL EN EL PERIODO
EXPEDIENTES														
INGRESO	337	620	682	748	613	764	703	356	911	671	842	652	658	7,899
EGRESO	21	797	429	61	1,528	1,432	2,509	21	50	50	61	1,588	712	8,547
EN TRAMITE	11,966	12,131	12,677	13,708	13,036	12,690	11,151	11,635	12,941	13,839	14,972	14,360	12,926	
SENTENCIAS														
DEFINITIVAS	183	242	268	352	243	273	309	135	320	321	416	287	279	3,349
INTERLOCUTORIAS	42	83	99	87	53	76	65	37	82	95	88	73	73	880
TOTAL DE SENTENCIAS	225	325	367	439	296	349	374	172	402	416	504	360	352	4,229
PROMOCIONES														
ACUERDOS DICTADOS	3,856	7,295	6,822	7,448	5,889	7,648	7,497	3,620	8,183	7,585	7,768	7,308	6,743	80,919
EXHORTOS, DESPACHOS Y REQUISITORIAS														
DILIGENCIADOS	9	22	15	18	20	23	31	12	35	19	28	21	21	253
DEVUELTOS SIN DILIGENCIAR	6	17	8	12	15	11	24	9	17	10	12	12	13	153

NOTA: La información presentada es únicamente de carácter informativo, obtenida de los informes de actividades mensuales remitidos por el titular del juzgado.

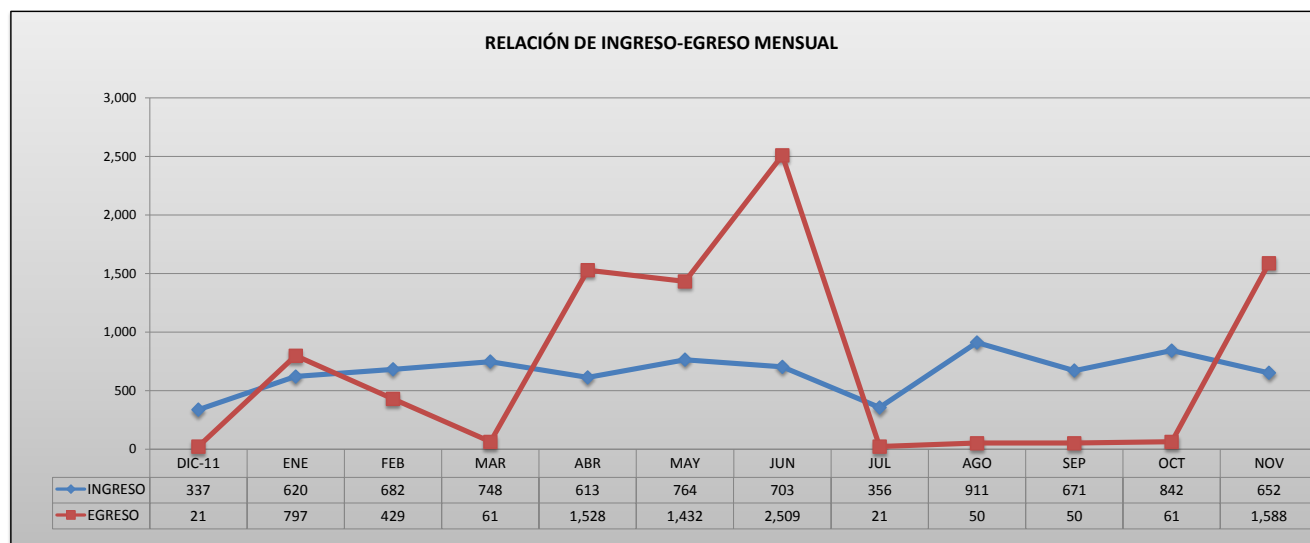

PODER JUDICIAL DEL ESTADO DE SAN LUIS POTOSÍ
CONSEJO DE LA JUDICATURA
UNIDAD DE ESTADÍSTICA, EVALUACIÓN Y SEGUIMIENTO
JUZGADOS DE PRIMERA INSTANCIA EN LA CAPITAL DEL ESTADO

CONCENTRADO DE INGRESOS EN MATERIA FAMILIAR

PERIODO JUDICIAL 2012

JUZGADO	DIC-11	ENE	FEB	MAR	ABR	MAY	JUN	JUL	AGO	SEP	OCT	NOV	PROMEDIO	TOTAL EN EL PERIODO
PRIMERO DE LO FAMILIAR	84	158	169	184	154	195	174	88	230	166	209	159	164	1,970
SEGUNDO DE LO FAMILIAR	85	153	174	189	156	192	172	90	228	171	211	159	165	1,980
TERCERO DE LO FAMILIAR	84	156	171	189	152	191	179	89	229	166	208	166	165	1,980
CUARTO DE LO FAMILIAR	84	153	168	186	151	186	178	89	224	168	214	168	164	1,969

PROMEDIO MENSUAL GENERAL	84	155	171	187	153	191	176	89	228	168	211	163
---------------------------------	----	-----	-----	-----	-----	-----	-----	----	-----	-----	-----	-----

TOTAL POR MES	337	620	682	748	613	764	703	356	911	671	842	652	7,899
----------------------	------------	------------	------------	------------	------------	------------	------------	------------	------------	------------	------------	------------	--------------

NOTA: La información presentada es únicamente de carácter informativo, obtenida de los informes de actividades mensuales remitidos por el titular del juzgado.

DISTRIBUCIÓN DE INGRESOS EN EL PERIODO

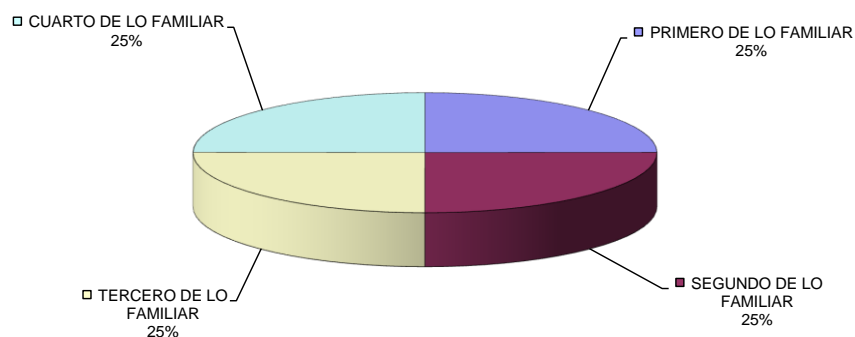

PODER JUDICIAL DEL ESTADO DE SAN LUIS POTOSÍ
CONSEJO DE LA JUDICATURA
UNIDAD DE ESTADÍSTICA, EVALUACIÓN Y SEGUIMIENTO
JUZGADOS DE PRIMERA INSTANCIA EN LA CAPITAL DEL ESTADO

CONCENTRADO DE EGRESOS EN MATERIA FAMILIAR

PERIODO JUDICIAL 2012

JUZGADO	DIC-11	ENE	FEB	MAR	ABR	MAY	JUN	JUL	AGO	SEP	OCT	NOV	PROMEDIO	TOTAL EN EL PERIODO
PRIMERO DE LO FAMILIAR	7	14	387	13	1,495	15	19	5	9	19	17	1,563	297	3,563
SEGUNDO DE LO FAMILIAR	7	763	17	17	10	5	890	4	16	15	11	10	147	1,765
TERCERO DE LO FAMILIAR	3	9	12	0	11	16	1,588	4	11	4	17	8	140	1,683
CUARTO DE LO FAMILIAR	4	11	13	31	12	1,396	12	8	14	12	16	7	128	1,536

PROMEDIO MENSUAL GENERAL	5	199	107	15	382	358	627	5	13	13	15	397
--------------------------	---	-----	-----	----	-----	-----	-----	---	----	----	----	-----

TOTAL POR MES	21	797	429	61	1,528	1,432	2,509	21	50	50	61	1,588	8,547
---------------	----	-----	-----	----	-------	-------	-------	----	----	----	----	-------	-------

NOTA: La información presentada es únicamente de carácter informativo, obtenida de los informes de actividades mensuales remitidos por el titular del juzgado.

DISTRIBUCIÓN DE EGRESOS EN EL PERIODO

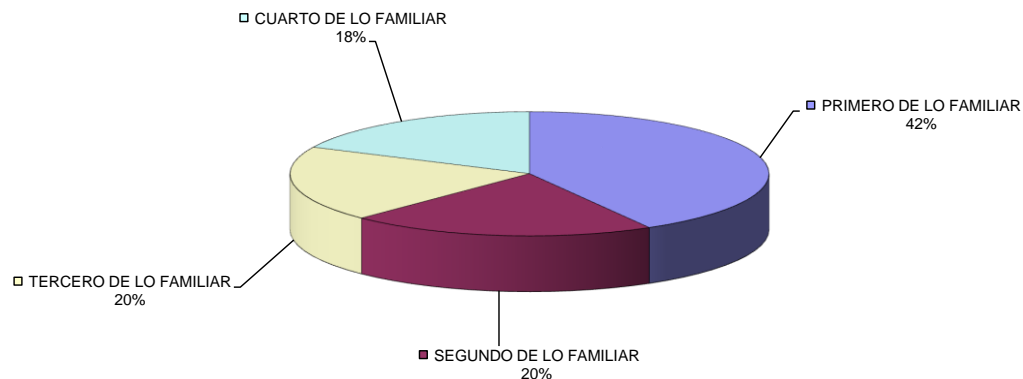

PODER JUDICIAL DEL ESTADO DE SAN LUIS POTOSÍ
CONSEJO DE LA JUDICATURA
UNIDAD DE ESTADÍSTICA, EVALUACIÓN Y SEGUIMIENTO
JUZGADOS DE PRIMERA INSTANCIA EN LA CAPITAL DEL ESTADO

CONCENTRADO DE SENTENCIAS DEFINITIVAS EN MATERIA FAMILIAR

PERIODO JUDICIAL 2012

JUZGADO	DIC-11	ENE	FEB	MAR	ABR	MAY	JUN	JUL	AGO	SEP	OCT	NOV	PROMEDIO	TOTAL EN EL PERIODO
PRIMERO DE LO FAMILIAR	49	68	81	102	66	78	84	45	95	75	120	87	79	950
SEGUNDO DE LO FAMILIAR	38	46	51	57	34	53	69	24	50	61	64	49	50	596
TERCERO DE LO FAMILIAR	65	70	76	115	77	85	83	48	103	94	143	82	87	1,041
CUARTO DE LO FAMILIAR	31	58	60	78	66	57	73	18	72	91	89	69	64	762

PROMEDIO MENSUAL GENERAL	46	61	67	88	61	68	77	34	80	80	104	72
--------------------------	----	----	----	----	----	----	----	----	----	----	-----	----

TOTAL POR MES	183	242	268	352	243	273	309	135	320	321	416	287		3,349
---------------	-----	-----	-----	-----	-----	-----	-----	-----	-----	-----	-----	-----	--	-------

NOTA: La información presentada es únicamente de carácter informativo, obtenida de los informes de actividades mensuales remitidos por el titular del juzgado.

DISTRIBUCIÓN DE SENTENCIAS DEFINITIVAS EN EL PERIODO

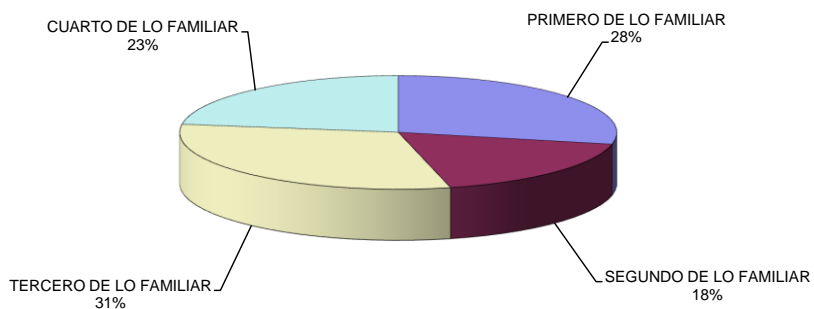

PODER JUDICIAL DEL ESTADO DE SAN LUIS POTOSÍ
CONSEJO DE LA JUDICATURA
UNIDAD DE ESTADÍSTICA, EVALUACIÓN Y SEGUIMIENTO
JUZGADOS DE PRIMERA INSTANCIA EN LA CAPITAL DEL ESTADO

CONCENTRADO DE ACUERDOS DICTADOS EN MATERIA FAMILIAR

PERIODO JUDICIAL 2012

JUZGADO	DIC-11	ENE	FEB	MAR	ABR	MAY	JUN	JUL	AGO	SEP	OCT	NOV	PROMEDIO	TOTAL EN EL PERIODO
PRIMERO DE LO FAMILIAR	868	1,690	1,732	1,841	1,536	1,836	1,776	865	1,929	1,708	2,020	1,662	1,622	19,463
SEGUNDO DE LO FAMILIAR	1,097	1,990	1,980	1,958	1,458	2,082	2,114	988	2,229	2,080	2,333	1,941	1,854	22,250
TERCERO DE LO FAMILIAR	956	1,797	1,405	1,893	1,460	1,646	1,767	825	2,012	1,820	2,074	1,828	1,624	19,483
CUARTO DE LO FAMILIAR	935	1,818	1,705	1,756	1,435	2,084	1,840	942	2,013	1,977	1,341	1,877	1,644	19,723

PROMEDIO MENSUAL GENERAL	964	1,824	1,706	1,862	1,472	1,912	1,874	905	2,046	1,896	1,942	1,827
---------------------------------	-----	-------	-------	-------	-------	-------	-------	-----	-------	-------	-------	-------

TOTAL POR MES	3,856	7,295	6,822	7,448	5,889	7,648	7,497	3,620	8,183	7,585	7,768	7,308	80,919
----------------------	--------------	--------------	--------------	--------------	--------------	--------------	--------------	--------------	--------------	--------------	--------------	--------------	---------------

NOTA: La información presentada es únicamente de carácter informativo, obtenida de los informes de actividades mensuales remitidos por el titular del juzgado.

DISTRIBUCIÓN DE ACUERDOS DICTADOS EN EL PERIODO

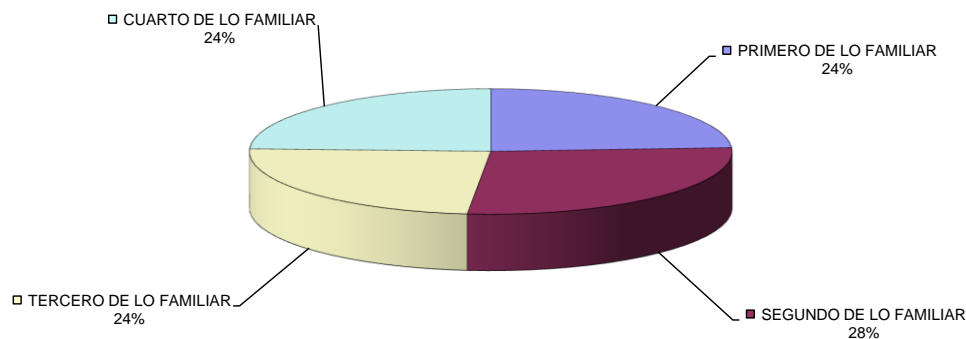

PODER JUDICIAL DEL ESTADO DE SAN LUIS POTOSI
CONSEJO DE LA JUDICATURA
UNIDAD DE ESTADÍSTICA, EVALUACIÓN Y SEGUIMIENTO
JUZGADOS DE PRIMERA INSTANCIA EN LA CAPITAL DEL ESTADO

CONCENTRADO DE SENTENCIAS DEFINITIVAS POR TIPO DE JUICIO

PERIODO JUDICIAL 2012

TIPO DE JUICIO	RESOLUCIONES DICTADAS		TOTAL
	PROCEDENTE	IMPROCEDENTE	
ADOPCION PLENA	16	1	17
ADOPCION SIMPLE	1	0	1
VENTA DE BIENES DEL MENOR	19	1	20
MENOR PARA SALIR DEL PAIS	3	0	3
CONTROVERCIA FAMILIAR POR ALIMENTOS	414	21	435
DIVORCIO NECESARIO	703	76	779
DIVORCIO MUTUO CONSENTIMIENTO	931	3	934
RETENER POSESION DEL EDO. DE HIJO	0	0	0
RECUPERAR POSESION DEL EDO, DE HIJO	0	0	0
NULIDAD ACTA DE MATRIMONIO	8	2	10
PERDIDA DE LA PATRIA POTESTAD	25	8	33
PETICION DE HERENCIA	9	2	11
RECTIFICACION DE ACTAS	76	10	86
REGULACION DE VISITAS	10	1	11
SUCESORIO INTESTAMENTARIO	636	6	642
SUCESORIO TESTAMENTARIO	111	1	112
TOTALES:	2,962	132	3,094

NOTA: La información presentada es únicamente de carácter informativo, obtenida de los informes de actividades mensuales remitidos por el titular del juzgado.

DISTRIBUCIÓN DE RESOLUCIONES DICTADAS POR TIPO DE JUICIO

