

PODER JUDICIAL DEL ESTADO DE SAN LUIS POTOSÍ
CONSEJO DE LA JUDICATURA
UNIDAD DE ESTADÍSTICA, EVALUACIÓN Y SEGUIMIENTO
CONCENTRADO GENERAL DE ASUNTOS

JUZGADOS DE PRIMERA INSTANCIA EN LA CAPITAL DEL ESTADO

MATERIA CIVIL

PERIODO JUDICIAL 2021

	DIC-20	ENE	FEB	MAR	ABR	MAY	JUN	JUL	AGO	SEP	OCT	NOV	PROMEDIO	TOTAL
EXPEDIENTES														
INGRESO	343	583	306	824	698	513	679	391	627	663	754	658	587	7,039
EGRESO	771	219	23	608	997	791	91	681	63	657	336	838	506	6,075
EN TRÁMITE	12,454	12,188	12,442	12,625	12,176	12,040	12,630	12,377	12,929	12,497	13,148	12,663	12,514	
SENTENCIAS														
DEFINITIVAS	79	75	89	115	121	119	155	105	153	181	134	172	125	1,498
INTERLOCUTORIAS	78	79	68	89	72	92	107	56	93	91	115	107	87	1,047
TOTAL DE SENTENCIAS	157	154	157	204	193	211	262	161	246	272	249	279	212	2,545
PROMOCIONES														
ACUERDOS DICTADOS	4,194	4,760	2,600	5,980	5,983	5,450	6,724	3,497	6,096	5,731	6,116	6,494	5,302	63,625
EXHORTOS														
EXHORTOS EXTERNOS ENVIADOS	39	43	35	57	22	21	63	13	58	80	40	40	43	511
EXHORTOS INTERNOS RECIBIDOS	21	17	11	19	26	23	31	6	17	30	17	5	19	223

NOTA: La información presentada es únicamente de carácter informativo, obtenida de los informes de actividades mensuales remitidos por el titular del juzgado.

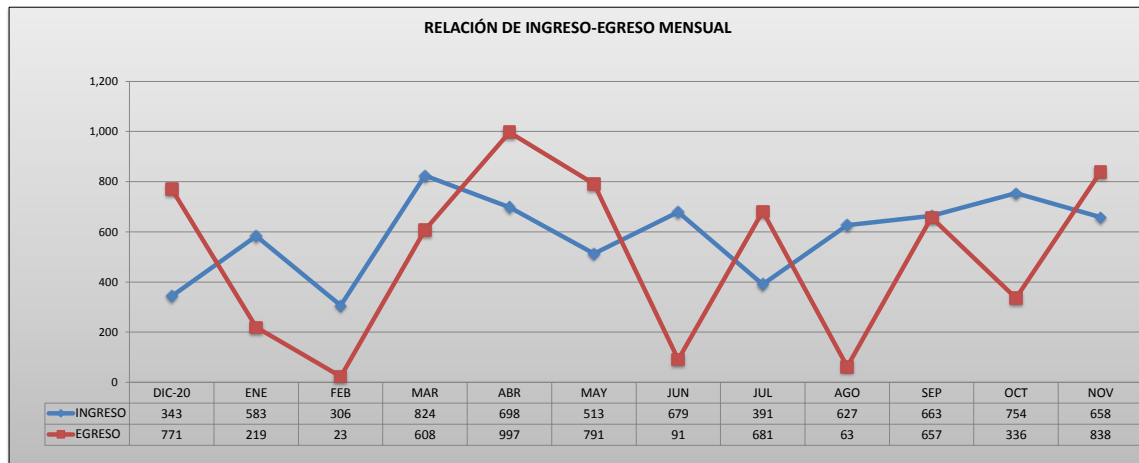

PODER JUDICIAL DEL ESTADO DE SAN LUIS POTOSÍ
CONSEJO DE LA JUDICATURA
UNIDAD DE ESTADÍSTICA, EVALUACIÓN Y SEGUIMIENTO
JUZGADOS DE PRIMERA INSTANCIA EN LA CAPITAL DEL ESTADO

CONCENTRADO DE INGRESOS EN MATERIA CIVIL

PERIODO JUDICIAL 2021

JUZGADO	DIC-20	ENE	FEB	MAR	ABR	MAY	JUN	JUL	AGO	SEP	OCT	NOV	PROMEDIO	TOTAL EN EL PERIODO
PRIMERO DEL RAMO CIVIL	114	203	111	246	216	199	196	107	230	214	190	154	182	2,180
SEGUNDO DEL RAMO CIVIL	82	202	81	269	203	189	232	147	179	207	215	180	182	2,186
TERCERO DEL RAMO CIVIL	75	135	103	233	207	91	194	99	164	187	152	121	147	1,761
CUARTO DEL RAMO CIVIL	0	0	0	0	0	0	0	0	0	0	112	103	18	215
PRIMERO DEL RAMO MERCANTIL	4	5	0	15	14	6	6	3	9	7	23	16	9	108
SEGUNDO DEL RAMO MERCANTIL	7	11	3	11	23	12	13	4	17	20	19	10	13	150
TERCERO DEL RAMO MERCANTIL	8	1	1	4	4	3	3	2	2	11	26	59	10	124
CUARTO DEL RAMO MERCANTIL	10	12	3	36	16	9	18	13	12	17	17	15	15	178

PROMEDIO MENSUAL GENERAL	38	65	34	92	78	57	75	43	70	74	84	73
--------------------------	----	----	----	----	----	----	----	----	----	----	----	----

TOTAL POR MES	343	583	306	824	698	513	679	391	627	663	754	658	7,039
---------------	-----	-----	-----	-----	-----	-----	-----	-----	-----	-----	-----	-----	-------

NOTA: La información presentada es únicamente de carácter informativo, obtenida de los informes de actividades mensuales remitidos por el titular del juzgado.

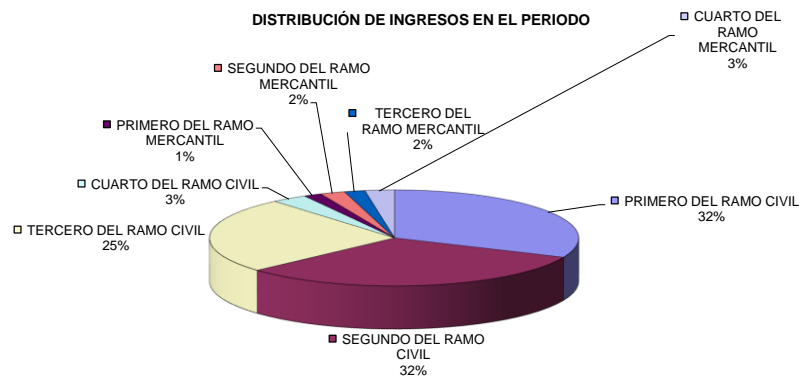

PODER JUDICIAL DEL ESTADO DE SAN LUIS POTOSÍ
CONSEJO DE LA JUDICATURA
UNIDAD DE ESTADÍSTICA, EVALUACIÓN Y SEGUIMIENTO
JUZGADOS DE PRIMERA INSTANCIA EN LA CAPITAL DEL ESTADO

CONCENTRADO DE EGRESOS EN MATERIA CIVIL

PERIODO JUDICIAL 2021

JUZGADO	DIC-20	ENE	FEB	MAR	ABR	MAY	JUN	JUL	AGO	SEP	OCT	NOV	PROMEDIO	TOTAL EN EL PERIODO
PRIMERO DEL RAMO CIVIL	33	187	10	175	28	257	31	293	34	314	30	23	118	1,415
SEGUNDO DEL RAMO CIVIL	11	14	0	2	36	2	8	3	1	0	3	28	9	108
TERCERO DEL RAMO CIVIL	439	15	13	421	530	324	18	11	14	15	11	457	189	2,268
CUARTO DEL RAMO CIVIL	0	0	0	0	0	0	0	0	0	0	0	6	1	6
PRIMERO DEL RAMO MERCANTIL	0	1	0	2	2	0	0	1	1	134	1	0	12	142
SEGUNDO DEL RAMO MERCANTIL	131	1	0	1	214	128	25	0	1	1	1	0	42	503
TERCERO DEL RAMO MERCANTIL	0	0	0	2	2	1	2	61	11	191	237	306	68	813
CUARTO DEL RAMO MERCANTIL	1	1	0	3	184	79	3	96	0	2	53	18	37	440
PROMEDIO MENSUAL GENERAL	86	24	3	68	111	88	10	76	7	73	37	93		
TOTAL POR MES	771	219	23	608	997	791	91	681	63	657	336	838		6,075

NOTA: La información presentada es únicamente de carácter informativo, obtenida de los informes de actividades mensuales remitidos por el titular del juzgado.

DISTRIBUCIÓN DE EGRESOS EN EL PERIODO

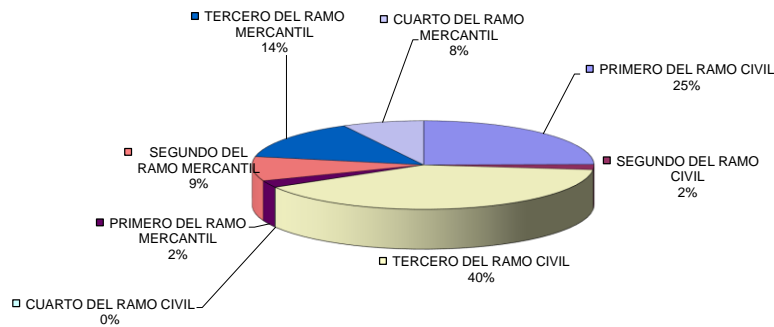

PODER JUDICIAL DEL ESTADO DE SAN LUIS POTOSÍ
CONSEJO DE LA JUDICATURA
UNIDAD DE ESTADÍSTICA, EVALUACIÓN Y SEGUIMIENTO
JUZGADOS DE PRIMERA INSTANCIA EN LA CAPITAL DEL ESTADO

CONCENTRADO DE SENTENCIAS DEFINITIVAS EN MATERIA CIVIL

PERIODO JUDICIAL 2021

JUZGADO	DIC-20	ENE	FEB	MAR	ABR	MAY	JUN	JUL	AGO	SEP	OCT	NOV	PROMEDIO	TOTAL EN EL PERIODO
PRIMERO DEL RAMO CIVIL	15	24	26	43	31	43	59	28	57	66	40	59	41	491
SEGUNDO DEL RAMO CIVIL	17	19	25	31	40	31	35	30	38	46	35	29	31	376
TERCERO DEL RAMO CIVIL	45	30	38	40	49	45	58	47	56	69	58	77	51	612
CUARTO DEL RAMO CIVIL	0	0	0	0	0	0	0	0	0	0	0	5		5
PRIMERO DEL RAMO MERCANTIL	1	0	0	1	0	0	0	0	0	0	0	0		2
SEGUNDO DEL RAMO MERCANTIL	0	0	0	0	0	0	2	0	0	0	0	0		2
TERCERO DEL RAMO MERCANTIL	0	1	0	0	1	0	0	0	0	0	0	1		3
CUARTO DEL RAMO MERCANTIL	1	0	0	0	0	0	0	0	1	0	1	1		4

PROMEDIO MENSUAL GENERAL	9	8	10	13	13	13	17	12	17	20	15	19
--------------------------	---	---	----	----	----	----	----	----	----	----	----	----

TOTAL POR MES	79	75	89	115	121	119	155	105	153	181	134	172	1,498
---------------	----	----	----	-----	-----	-----	-----	-----	-----	-----	-----	-----	-------

NOTA: La información presentada es únicamente de carácter informativo, obtenida de los informes de actividades mensuales remitidos por el titular del juzgado.

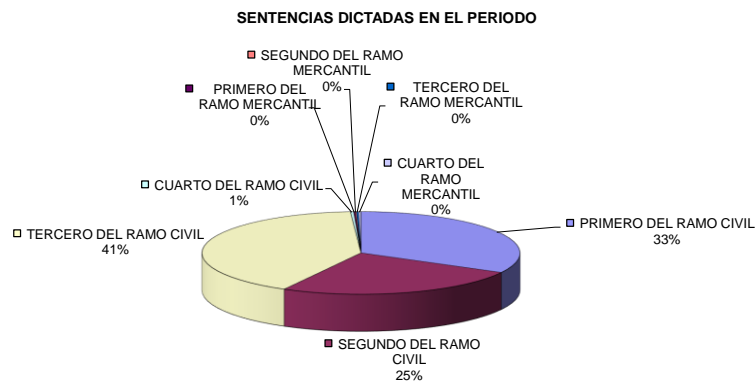

PODER JUDICIAL DEL ESTADO DE SAN LUIS POTOSÍ
CONSEJO DE LA JUDICATURA
UNIDAD DE ESTADÍSTICA, EVALUACIÓN Y SEGUIMIENTO
JUZGADOS DE PRIMERA INSTANCIA EN LA CAPITAL DEL ESTADO

CONCENTRADO DE ACUERDOS DICTADOS EN MATERIA CIVIL

PERIODO JUDICIAL 2021

JUZGADO	DIC-20	ENE	FEB	MAR	ABR	MAY	JUN	JUL	AGO	SEP	OCT	NOV	PROMEDIO	TOTAL EN EL PERIODO
PRIMERO DEL RAMO CIVIL	1,369	1,581	662	1,654	1,678	1,870	1,880	1,014	1,910	1,821	1,804	2,029	1,606	19,272
SEGUNDO DEL RAMO CIVIL	1,264	1,491	873	2,005	1,787	1,338	2,239	1,171	1,785	1,627	1,704	1,768	1,588	19,052
TERCERO DEL RAMO CIVIL	1,107	1,261	775	1,696	1,847	1,717	1,947	1,008	1,797	1,825	1,904	1,859	1,562	18,743
CUARTO DEL RAMO CIVIL	0	0	0	0	0	0	0	0	0	0	234	350	49	584
PRIMERO DEL RAMO MERCANTIL	76	69	54	104	149	96	130	51	122	116	118	133	102	1,218
SEGUNDO DEL RAMO MERCANTIL	110	119	60	122	136	119	124	73	149	125	138	128	117	1,403
TERCERO DEL RAMO MERCANTIL	93	46	46	122	106	86	119	49	96	92	115	85	88	1,055
CUARTO DEL RAMO MERCANTIL	94	96	73	119	127	91	117	58	106	125	99	142	104	1,247

PROMEDIO MENSUAL GENERAL	466	529	289	664	665	606	747	389	677	637	680	722		
---------------------------------	-----	-----	-----	-----	-----	-----	-----	-----	-----	-----	-----	-----	--	--

TOTAL POR MES	4,194	4,760	2,600	5,980	5,983	5,450	6,724	3,497	6,096	5,731	6,116	6,494		63,625
----------------------	--------------	--------------	--------------	--------------	--------------	--------------	--------------	--------------	--------------	--------------	--------------	--------------	--	---------------

NOTA: La información presentada es únicamente de carácter informativo, obtenida de los informes de actividades mensuales remitidos por el titular del juzgado.

ACUERDOS DICTADOS EN EL PERIODO

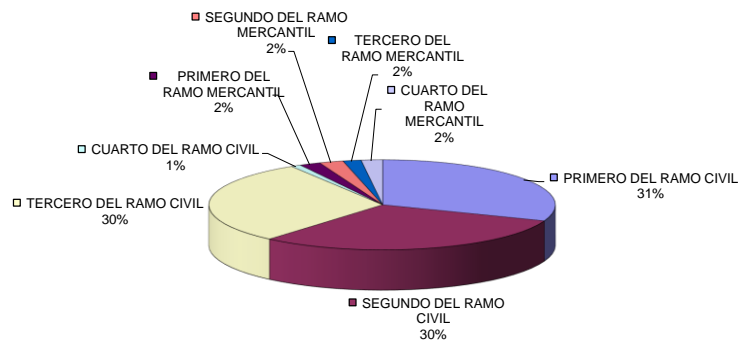

**PODER JUDICIAL DEL ESTADO DE SAN LUIS POTOSÍ
CONSEJO DE LA JUDICATURA
UNIDAD DE ESTADÍSTICA, EVALUACIÓN Y SEGUIMIENTO
JUZGADOS DE PRIMERA INSTANCIA EN LA CAPITAL DEL ESTADO**

CONCENTRADO DE SENTENCIAS DEFINITIVAS POR TIPO DE JUICIO

PERIODO JUDICIAL 2021

MATERIA CIVIL

TIPO DE JUICIO	TOTAL
ORDINARIO MERCANTIL	0
ORAL MERCANTIL	0
EJECUTIVO MERCANTIL	0
TERCERÍAS	0
HIPOTECARIO	139
JURISDICCIÓN VOLUNTARIA	58
DILIGENCIAS DE INFORMACIÓN AD-PERPETUAM	3
ORDINARIO CIVIL	171
EXTRAORDINARIO CIVIL	1108
PROVIDENCIAS PRECAUTORIAS	0
EXTRAORDINARIO CIVIL POR DESOCUPACIÓN	11
INTERDICTOS	0
DILIGENCIAS DE APEO Y DESLINDE	1
EJECUTIVO ORAL MERCANTIL	0
EJECUTIVO CIVIL	1
TRAMITACIÓN ESPECIAL	6
MEDIOS PREPARATORIOS	0
INCIDENTE	0
TOTALES	1,498

NOTA: La información presentada es únicamente de carácter informativo, obtenida de los informes de actividades mensuales remitidos por el titular del juzgado.