

PODER JUDICIAL DEL ESTADO DE SAN LUIS POTOSÍ
CONSEJO DE LA JUDICATURA
UNIDAD DE ESTADÍSTICA, EVALUACIÓN Y SEGUIMIENTO
CONCENTRADO GENERAL DE ASUNTOS

JUZGADOS DE PRIMERA INSTANCIA EN LA CAPITAL DEL ESTADO

MATERIA CIVIL

PERIODO JUDICIAL 2012

	DIC-11	ENE	FEB	MAR	ABR	MAY	JUN	JUL	AGO	SEP	OCT	NOV	PROMEDIO MENSUAL	TOTAL EN EL PERIODO
EXPEDIENTES														
INGRESO	876	1,573	1,120	1,400	1,220	1,556	1,542	839	1,806	1,142	1,296	1,658	1,336	16,028
EGRESO	2,973	1,642	3,868	1,041	2,515	1,639	2,248	2,782	1,219	4,727	1,569	899	2,260	27,122
EN TRAMITE	27,532	28,127	25,975	27,013	26,583	27,145	27,090	25,511	30,081	27,073	27,525	28,927	27,382	
SENTENCIAS														
DEFINITIVAS	134	295	245	287	223	331	304	116	341	295	320	323	268	3,214
INTERLOCUTORIAS	153	288	271	287	253	515	312	117	269	254	331	512	297	3,562
TOTAL DE SENTENCIAS	287	583	516	574	476	846	616	233	610	549	651	835	565	6,776
PROMOCIONES														
ACUERDOS DICTADOS	6,524	13,023	12,430	14,020	10,763	13,221	12,620	5,974	14,709	12,271	14,057	13,227	11,903	142,839
EXHORTOS, DESPACHOS Y REQUISITORIAS														
DILIGENCIADOS	22	48	31	38	24	40	40	21	52	52	40	51	38	459
DEVUELTOS SIN DILIGENCIAR	38	77	62	60	43	92	61	60	83	51	89	101	68	817

NOTA: La información presentada es únicamente de carácter informativo, obtenida de los informes de actividades mensuales remitidos por el titular del juzgado.

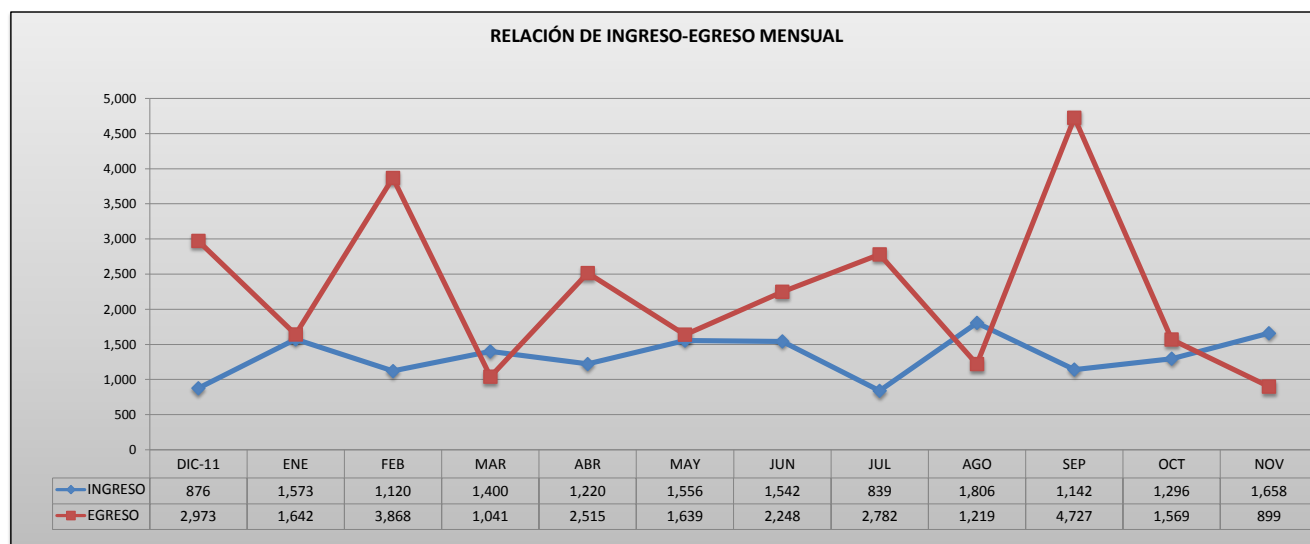

PODER JUDICIAL DEL ESTADO DE SAN LUIS POTOSÍ
CONSEJO DE LA JUDICATURA
UNIDAD DE ESTADÍSTICA, EVALUACIÓN Y SEGUIMIENTO
JUZGADOS DE PRIMERA INSTANCIA EN LA CAPITAL DEL ESTADO

CONCENTRADO DE INGRESOS EN MATERIA CIVIL

PERIODO JUDICIAL 2012

JUZGADO	DIC-11	ENE	FEB	MAR	ABR	MAY	JUN	JUL	AGO	SEP	OCT	NOV	PROMEDIO	TOTAL EN EL PERIODO
PRIMERO DEL RAMO CIVIL	102	199	142	178	159	193	199	97	217	118	146	207	163	1,957
SEGUNDO DEL RAMO CIVIL	98	236	148	194	165	214	244	109	241	175	169	194	182	2,187
TERCERO DEL RAMO CIVIL	180	192	145	174	136	199	185	98	224	139	173	212	171	2,057
CUARTO DEL RAMO CIVIL	99	198	144	178	158	209	201	112	232	149	167	224	173	2,071
QUINTO DEL RAMO CIVIL	94	193	144	168	148	200	194	94	228	140	158	196	163	1,957
SEXTO DEL RAMO CIVIL	97	177	121	162	143	183	126	112	213	143	165	208	154	1,850
SEPTIMO DEL RAMO CIVIL	103	196	135	171	159	185	195	118	232	140	165	213	168	2,012
OCTAVO DEL RAMO CIVIL	103	182	141	175	152	173	198	99	219	138	153	204	161	1,937

PROMEDIO MENSUAL GENERAL	DIC-11	ENE	FEB	MAR	ABR	MAY	JUN	JUL	AGO	SEP	OCT	NOV
	110	197	140	175	153	195	193	105	226	143	162	207

TOTAL POR MES	DIC-11	ENE	FEB	MAR	ABR	MAY	JUN	JUL	AGO	SEP	OCT	NOV	TOTAL
	876	1,573	1,120	1,400	1,220	1,556	1,542	839	1,806	1,142	1,296	1,658	16,028

NOTA: La información presentada es únicamente de carácter informativo, obtenida de los informes de actividades mensuales remitidos por el titular del juzgado.

DISTRIBUCIÓN DE INGRESOS EN EL PERIODO

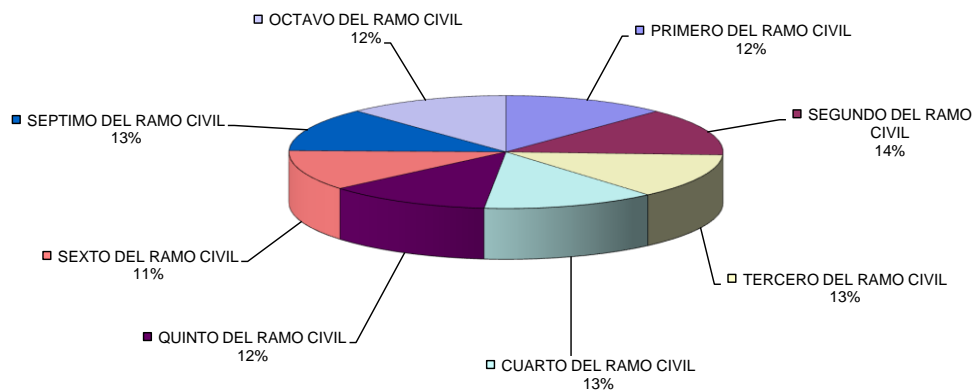

PODER JUDICIAL DEL ESTADO DE SAN LUIS POTOSI
CONSEJO DE LA JUDICATURA
UNIDAD DE ESTADÍSTICA, EVALUACIÓN Y SEGUIMIENTO
JUZGADOS DE PRIMERA INSTANCIA EN LA CAPITAL DEL ESTADO

CONCENTRADO DE EGRESOS EN MATERIA CIVIL

PERIODO JUDICIAL 2012

JUZGADO	DIC-11	ENE	FEB	MAR	ABR	MAY	JUN	JUL	AGO	SEP	OCT	NOV	PROMEDIO	TOTAL EN EL PERIODO
PRIMERO DEL RAMO CIVIL	1	13	1,641	8	5	1,130	8	7	15	788	32	8	305	3,656
SEGUNDO DEL RAMO CIVIL	4	16	15	6	14	4	9	1,778	4	10	13	5	157	1,878
TERCERO DEL RAMO CIVIL	15	1,554	13	20	21	13	2,161	22	33	15	30	23	327	3,920
CUARTO DEL RAMO CIVIL	1,469	12	12	940	3	3	10	953	6	8	1,026	6	371	4,448
QUINTO DEL RAMO CIVIL	702	6	547	17	11	456	22	6	40	2,189	24	811	403	4,831
SEXTO DEL RAMO CIVIL	758	13	357	17	534	14	13	1	1,094	11	425	25	272	3,262
SEPTIMO DEL RAMO CIVIL	10	20	11	19	1,922	11	8	5	14	12	5	14	171	2,051
OCTAVO DEL RAMO CIVIL	14	8	1,272	14	5	8	17	10	13	1,694	14	7	256	3,076

PROMEDIO MENSUAL GENERAL	372	205	484	130	314	205	281	348	152	591	196	112
--------------------------	-----	-----	-----	-----	-----	-----	-----	-----	-----	-----	-----	-----

TOTAL POR MES	2,973	1,642	3,868	1,041	2,515	1,639	2,248	2,782	1,219	4,727	1,569	899	27,122
---------------	-------	-------	-------	-------	-------	-------	-------	-------	-------	-------	-------	-----	--------

NOTA: La información presentada es únicamente de carácter informativo, obtenida de los informes de actividades mensuales remitidos por el titular del juzgado.

DISTRIBUCIÓN DE EGRESOS EN EL PERIODO

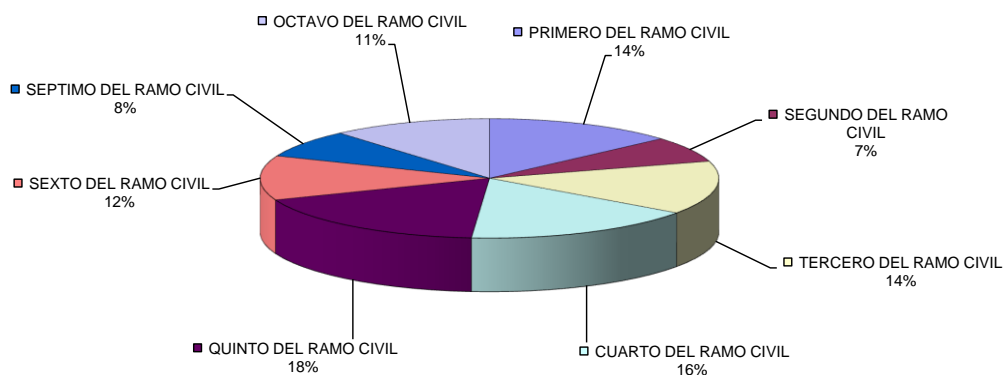

PODER JUDICIAL DEL ESTADO DE SAN LUIS POTOSÍ
CONSEJO DE LA JUDICATURA
UNIDAD DE ESTADÍSTICA, EVALUACIÓN Y SEGUIMIENTO
JUZGADOS DE PRIMERA INSTANCIA EN LA CAPITAL DEL ESTADO

CONCENTRADO DE SENTENCIAS DEFINITIVAS EN MATERIA CIVIL

PERIODO JUDICIAL 2012

JUZGADO	DIC-11	ENE	FEB	MAR	ABR	MAY	JUN	JUL	AGO	SEP	OCT	NOV	PROMEDIO	TOTAL EN EL PERIODO
PRIMERO DEL RAMO CIVIL	26	51	26	55	38	41	51	17	52	39	46	40	40	482
SEGUNDO DEL RAMO CIVIL	17	28	29	42	41	49	39	12	44	34	23	56	35	414
TERCERO DEL RAMO CIVIL	22	35	22	31	18	42	40	11	38	32	36	42	31	369
CUARTO DEL RAMO CIVIL	15	46	34	41	25	39	30	19	42	40	52	51	36	434
QUINTO DEL RAMO CIVIL	14	41	36	25	25	38	40	11	48	44	49	38	34	409
SEXTO DEL RAMO CIVIL	13	43	34	35	26	42	47	16	42	45	38	32	34	413
SEPTIMO DEL RAMO CIVIL	21	22	32	34	33	41	26	10	32	26	45	39	30	361
OCTAVO DEL RAMO CIVIL	6	29	32	24	17	39	31	20	43	35	31	25	28	332

PROMEDIO MENSUAL GENERAL	17	37	31	36	28	41	38	15	43	37	40	40
--------------------------	----	----	----	----	----	----	----	----	----	----	----	----

TOTAL POR MES	134	295	245	287	223	331	304	116	341	295	320	323	3,214
---------------	-----	-----	-----	-----	-----	-----	-----	-----	-----	-----	-----	-----	-------

NOTA: La información presentada es únicamente de carácter informativo, obtenida de los informes de actividades mensuales remitidos por el titular del juzgado.

SENTENCIAS DICTADAS EN EL PERIODO

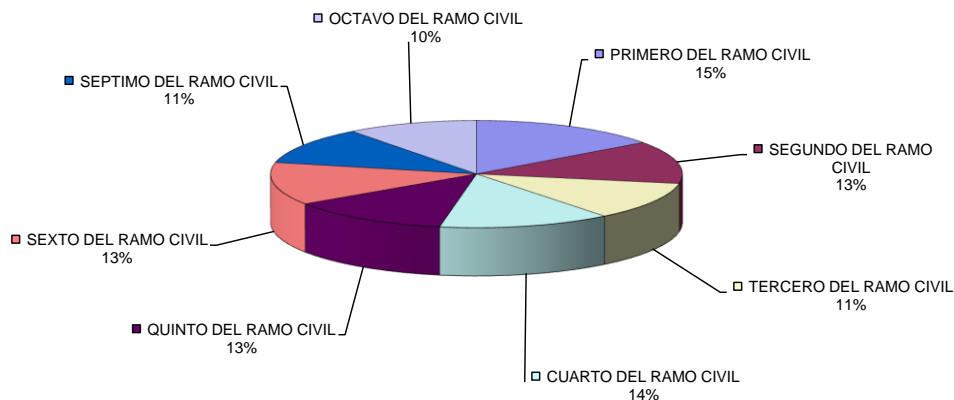

PODER JUDICIAL DEL ESTADO DE SAN LUIS POTOSÍ
CONSEJO DE LA JUDICATURA
UNIDAD DE ESTADÍSTICA, EVALUACIÓN Y SEGUIMIENTO
JUZGADOS DE PRIMERA INSTANCIA EN LA CAPITAL DEL ESTADO

CONCENTRADO DE ACUERDOS DICTADOS EN MATERIA CIVIL

PERIODO JUDICIAL 2012

JUZGADO	DIC-11	ENE	FEB	MAR	ABR	MAY	JUN	JUL	AGO	SEP	OCT	NOV	PROMEDIO	TOTAL EN EL PERIODO
PRIMERO DEL RAMO CIVIL	877	1,832	1,679	1,979	1,483	1,567	1,407	815	1,972	1,762	1,865	1,690	1,577	18,928
SEGUNDO DEL RAMO CIVIL	802	1,601	1,549	1,621	1,376	1,588	1,542	754	1,728	1,378	1,489	1,543	1,414	16,971
TERCERO DEL RAMO CIVIL	711	1,516	1,404	1,556	1,059	1,501	1,480	657	1,712	1,313	1,791	1,946	1,387	16,646
CUARTO DEL RAMO CIVIL	906	1,633	1,619	1,829	1,430	1,799	1,648	784	2,011	1,623	1,832	1,658	1,564	18,772
QUINTO DEL RAMO CIVIL	882	1,775	1,848	2,162	1,718	2,193	2,060	1,040	2,216	1,941	2,181	1,989	1,834	22,005
SEXTO DEL RAMO CIVIL	565	1,192	1,200	1,294	991	1,187	1,144	477	1,348	1,119	1,433	1,454	1,117	13,404
SEPTIMO DEL RAMO CIVIL	894	1,614	1,572	1,679	1,261	1,603	1,669	742	1,847	1,540	1,670	1,472	1,464	17,563
OCTAVO DEL RAMO CIVIL	887	1,860	1,559	1,900	1,445	1,783	1,670	705	1,875	1,595	1,796	1,475	1,546	18,550

PROMEDIO MENSUAL GENERAL	816	1,628	1,554	1,753	1,345	1,653	1,578	747	1,839	1,534	1,757	1,653
---------------------------------	-----	-------	-------	-------	-------	-------	-------	-----	-------	-------	-------	-------

TOTAL POR MES	6,524	13,023	12,430	14,020	10,763	13,221	12,620	5,974	14,709	12,271	14,057	13,227	142,839
----------------------	--------------	---------------	---------------	---------------	---------------	---------------	---------------	--------------	---------------	---------------	---------------	---------------	----------------

NOTA: La información presentada es únicamente de carácter informativo, obtenida de los informes de actividades mensuales remitidos por el titular del juzgado.

ACUERDOS DICTADOS EN EL PERIODO

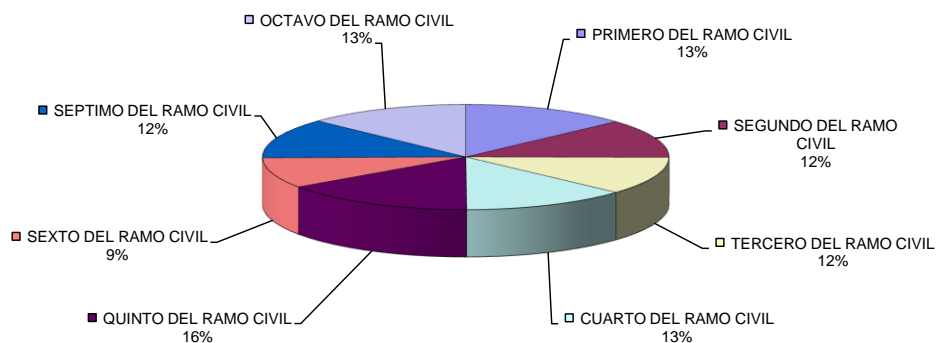

PODER JUDICIAL DEL ESTADO DE SAN LUIS POTOSÍ
CONSEJO DE LA JUDICATURA
UNIDAD DE ESTADÍSTICA, EVALUACIÓN Y SEGUIMIENTO
JUZGADOS DE PRIMERA INSTANCIA EN LA CAPITAL DEL ESTADO

CONCENTRADO DE SENTENCIAS DEFINITIVAS POR TIPO DE JUICIO

PERIODO JUDICIAL 2012

TIPO DE JUICIO	RESOLUCIONES DICTADAS		TOTAL
	PROCEDENTE	IMPROCEDENTE	
ORDINARIO CIVIL	268	105	373
EXTRAORDINARIO CIVIL	641	157	798
ORDINARIO MERCANTIL	110	44	154
EJECUTIVO MERCANTIL	1,538	104	1642
EJECUTIVO CIVIL	5	1	6
TERCERIAS	7	9	16
HIPOTECARIOS	85	5	90
JURISDICCION VOLUNTARIA	64	39	103
TRAMITACION ESPECIAL CIVIL	10	3	13
TRAMITACION ESPECIAL MERCANTIL	2	0	2
TOTALES:	2,730	467	3,197

NOTA: La información presentada es únicamente de carácter informativo, obtenida de los informes de actividades mensuales remitidos por el titular del juzgado.

DISTRIBUCIÓN DE RESOLUCIONES DICTADAS POR TIPO DE JUICIO

