

PODER JUDICIAL DEL ESTADO DE SAN LUIS POTOSÍ  
CONSEJO DE LA JUDICATURA  
UNIDAD DE ESTADÍSTICA, EVALUACIÓN Y SEGUIMIENTO  
CONCENTRADO GENERAL DE ASUNTOS EN SALAS DEL SUPREMO TRIBUNAL DE JUSTICIA

SALAS EN MATERIA PENAL

PERIODO JUDICIAL 2012

	DIC-11	ENE	FEB	MAR	ABR	MAY	JUN	JUL	AGO	SEP	OCT	NOV	PROMEDIO MENSUAL	TOTAL EN EL PERIODO
<b>TOCAS</b>														
INGRESO	227	553	414	517	449	512	517	145	643	488	349	355	431	5,169
EGRESO	209	421	436	471	367	512	547	294	525	518	601	441	445	5,342
EN TRAMITE	1,152	1,387	1,365	1,411	1,493	1,493	1,463	880	998	968	716	682	1,167	
<b>RESOLUCIONES DICTADAS</b>														
CONFIRMADAS	99	129	172	181	154	181	185	139	142	194	240	193	167	2,009
MODIFICADAS	27	24	24	40	23	33	44	38	30	38	53	35	34	409
REVOCADAS	34	46	48	68	50	67	62	41	53	61	68	61	55	659
MIXTO	1	2	3	3	9	4	6	2	2	5	4	6	4	47
REPOSICIÓN DEL PROCEDIMIENTO	12	10	6	8	11	17	16	12	8	15	16	26	13	157
OTRAS RESOLUCIONES	3	3	3	3	2	2	5	4	6	1	3	0	3	35
<b>TOTAL</b>	<b>176</b>	<b>214</b>	<b>256</b>	<b>303</b>	<b>249</b>	<b>304</b>	<b>318</b>	<b>236</b>	<b>241</b>	<b>314</b>	<b>384</b>	<b>321</b>	<b>276</b>	<b>3,316</b>
<b>PROMOCIONES</b>														
PROMOCIONES ACORDADAS	232	695	589	691	516	744	805	271	908	798	842	684	648	7,775
IMPULSO PROCESAL DE OFICIO	432	1,207	1,063	1,056	874	1,475	1,609	693	1,672	1,500	1,412	1,392	1,199	14,385
<b>ACUERDOS DICTADOS</b>	<b>664</b>	<b>1,902</b>	<b>1,652</b>	<b>1,747</b>	<b>1,390</b>	<b>2,219</b>	<b>2,414</b>	<b>964</b>	<b>2,580</b>	<b>2,298</b>	<b>2,254</b>	<b>2,076</b>	<b>1,847</b>	<b>22,160</b>

NOTA: La información presentada es únicamente de carácter informativo, proporcionada por la Presidencia del Supremo Tribunal de Justicia del Estado de San Luis Potosí.

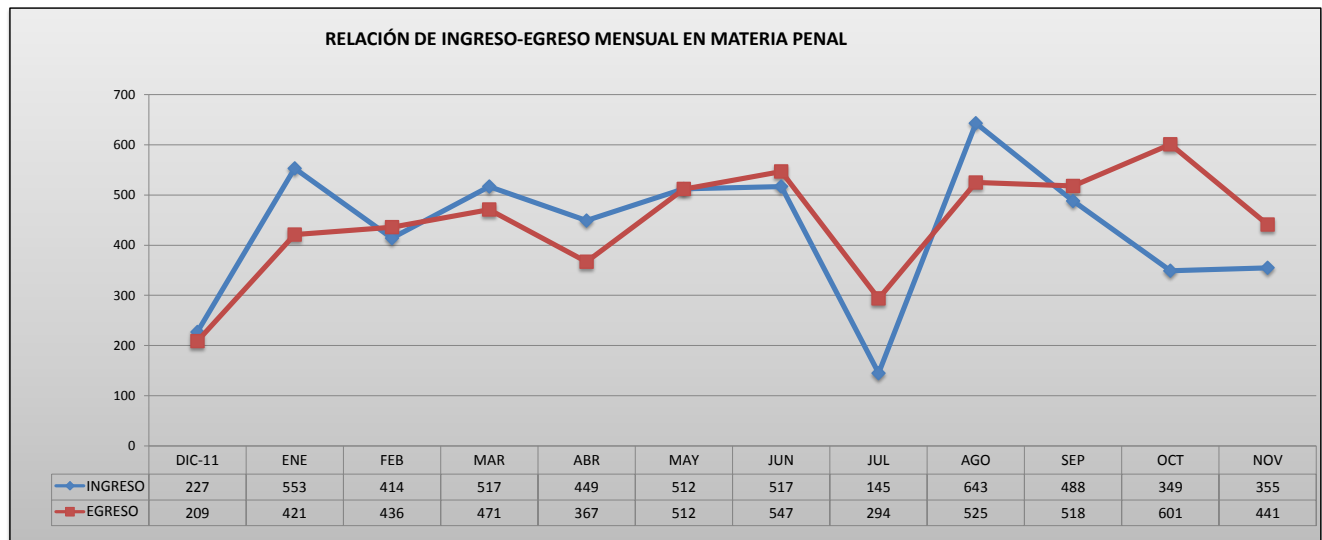

PODER JUDICIAL DEL ESTADO DE SAN LUIS POTOSÍ  
CONSEJO DE LA JUDICATURA  
UNIDAD DE ESTADÍSTICA, EVALUACIÓN Y SEGUIMIENTO  
**CONCENTRADO GENERAL DE ASUNTOS EN SALAS DEL SUPREMO TRIBUNAL DE JUSTICIA**

INGRESO DE TOCAS EN MATERIA PENAL

PERIODO JUDICIAL 2012

SALA	DIC-11	ENE	FEB	MAR	ABR	MAY	JUN	JUL	AGO	SEP	OCT	NOV	PROMEDIO MENSUAL	TOTAL EN EL PERIODO
PRIMERA	87	212	154	195	171	194	195	56	242	184	137	146	164	1,973
SEGUNDA	87	206	161	196	170	192	195	55	243	185	137	147	165	1,974
QUINTA	53	135	99	126	108	126	127	34	158	119	75	62	102	1,222

PROMEDIO MENSUAL GENERAL	76	184	138	172	150	171	172	48	214	163	116	118
--------------------------	----	-----	-----	-----	-----	-----	-----	----	-----	-----	-----	-----

TOTAL POR MES	227	553	414	517	449	512	517	145	643	488	349	355
---------------	-----	-----	-----	-----	-----	-----	-----	-----	-----	-----	-----	-----

5,169

NOTA: La información presentada es únicamente de carácter informativo, proporcionada por la Presidencia del Supremo Tribunal de Justicia del Estado de San Luis Potosí.

DISTRIBUCIÓN DE INGRESOS EN MATERIA PENAL EN EL PERIODO

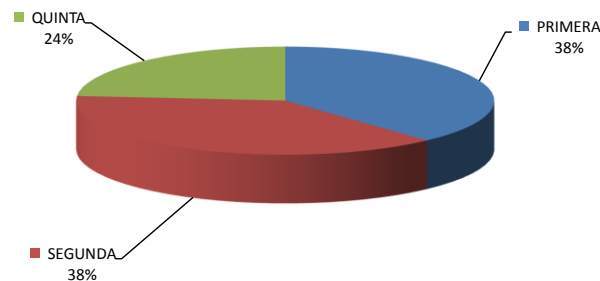

INGRESOS MENSUALES POR SALA EN EL PERIODO

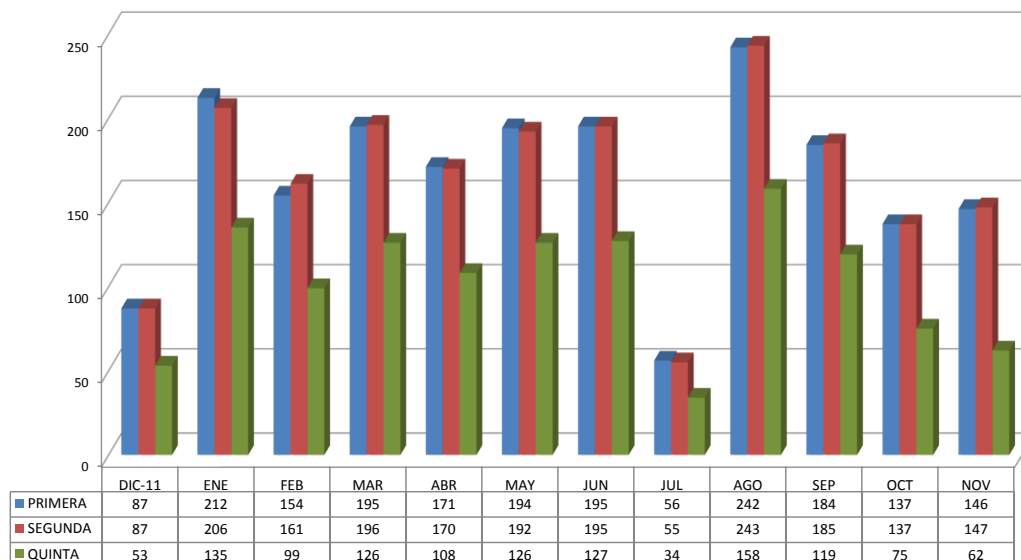

PODER JUDICIAL DEL ESTADO DE SAN LUIS POTOSÍ  
CONSEJO DE LA JUDICATURA  
UNIDAD DE ESTADÍSTICA, EVALUACIÓN Y SEGUIMIENTO  
**CONCENTRADO GENERAL DE ASUNTOS EN SALAS DEL SUPREMO TRIBUNAL DE JUSTICIA**

EGRESOS DE TOCAS EN MATERIA PENAL

PERIODO JUDICIAL 2012

SALA	DIC-11	ENE	FEB	MAR	ABR	MAY	JUN	JUL	AGO	SEP	OCT	NOV	PROMEDIO MENSUAL	TOTAL EN EL PERIODO
PRIMERA	81	143	166	180	173	202	196	105	208	183	205	147	166	1,989
SEGUNDA	101	185	147	169	95	166	222	130	239	219	253	216	179	2,142
QUINTA	27	93	123	122	99	144	129	59	78	116	143	78	101	1,211

PROMEDIO MENSUAL GENERAL	70	140	145	157	122	171	182	98	175	173	200	147
--------------------------	----	-----	-----	-----	-----	-----	-----	----	-----	-----	-----	-----

TOTAL POR MES	209	421	436	471	367	512	547	294	525	518	601	441	5,342
---------------	-----	-----	-----	-----	-----	-----	-----	-----	-----	-----	-----	-----	-------

NOTA: La información presentada es únicamente de carácter informativo, proporcionada por la Presidencia del Supremo Tribunal de Justicia del Estado de San Luis Potosí.

DISTRIBUCIÓN DE EGRESOS EN MATERIA PENAL EN EL PERIODO

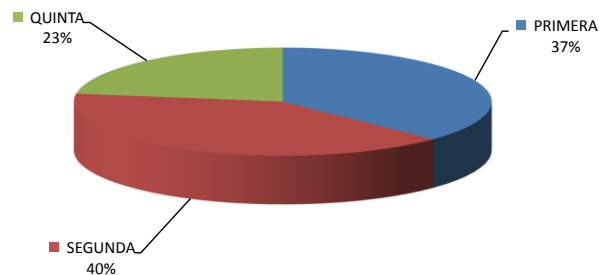

EGRESO MENSUAL POR SALA EN EL PERIODO

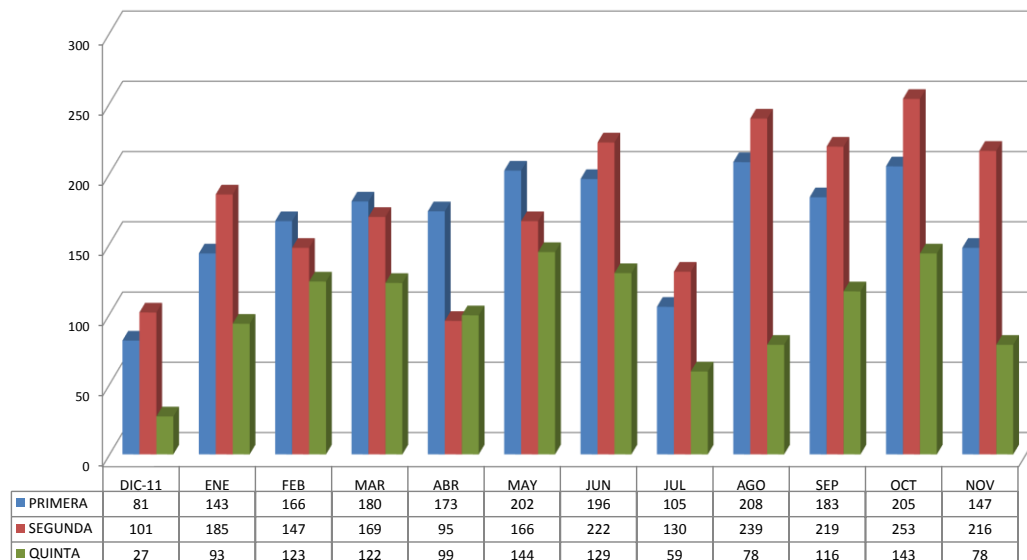

**PODER JUDICIAL DEL ESTADO DE SAN LUIS POTOSÍ**  
**CONSEJO DE LA JUDICATURA**  
**UNIDAD DE ESTADÍSTICA, EVALUACIÓN Y SEGUIMIENTO**  
**CONCENTRADO GENERAL DE ASUNTOS EN SALAS DEL SUPREMO TRIBUNAL DE JUSTICIA**

SENTENCIAS DICTADAS EN MATERIA PENAL

PERIODO JUDICIAL 2012

SALA	DIC-11	ENE	FEB	MAR	ABR	MAY	JUN	JUL	AGO	SEP	OCT	NOV	PROMEDIO MENSUAL	TOTAL EN EL PERIODO
PRIMERA	73	81	101	116	113	126	118	91	108	114	144	109	108	1,294
SEGUNDA	76	91	96	113	75	100	131	92	94	129	163	142	109	1,302
QUINTA	27	42	59	74	61	78	69	53	39	71	77	70	60	720

<b>PROMEDIO MENSUAL GENERAL</b>	59	71	85	101	83	101	106	79	80	105	128	107
---------------------------------	----	----	----	-----	----	-----	-----	----	----	-----	-----	-----

<b>TOTAL POR MES</b>	<b>176</b>	<b>214</b>	<b>256</b>	<b>303</b>	<b>249</b>	<b>304</b>	<b>318</b>	<b>236</b>	<b>241</b>	<b>314</b>	<b>384</b>	<b>321</b>
----------------------	------------	------------	------------	------------	------------	------------	------------	------------	------------	------------	------------	------------

**3,316**

NOTA: La información presentada es únicamente de carácter informativo, proporcionada por la Presidencia del Supremo Tribunal de Justicia del Estado de San Luis Potosí.

**SENTENCIAS DICTADAS EN MATERIA PENAL EN EL PERIODO**

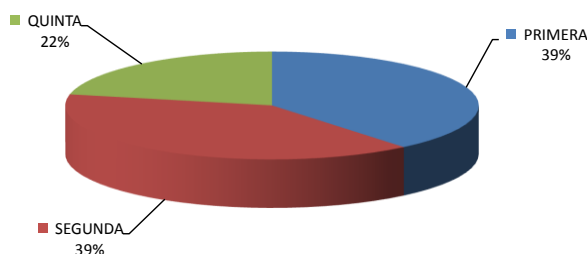

**SENTENCIAS DICTADAS POR SALA EN EL PERIODO**

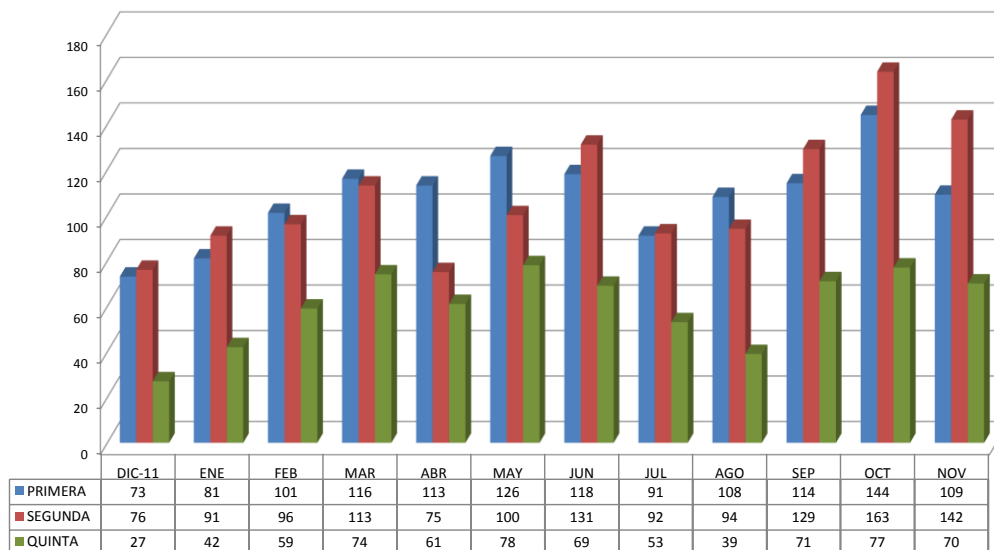

PODER JUDICIAL DEL ESTADO DE SAN LUIS POTOSÍ  
CONSEJO DE LA JUDICATURA  
UNIDAD DE ESTADÍSTICA, EVALUACIÓN Y SEGUIMIENTO  
**CONCENTRADO GENERAL DE ASUNTOS EN SALAS DEL SUPREMO TRIBUNAL DE JUSTICIA**

ACUERDOS DICTADOS EN MATERIA PENAL

PERIODO JUDICIAL 2012

SALA	DIC-11	ENE	FEB	MAR	ABR	MAY	JUN	JUL	AGO	SEP	OCT	NOV	PROMEDIO MENSUAL	TOTAL EN EL PERIODO
PRIMERA	222	706	693	724	643	800	782	290	823	747	800	616	654	7,846
SEGUNDA	257	751	597	587	425	946	1,172	497	1,228	1,133	1,014	968	798	9,575
QUINTA	185	445	362	436	322	473	460	177	529	418	440	492	395	4,739

PROMEDIO MENSUAL GENERAL	DIC-11	ENE	FEB	MAR	ABR	MAY	JUN	JUL	AGO	SEP	OCT	NOV
	221	634	551	582	463	740	805	321	860	766	751	692

TOTAL POR MES	DIC-11	ENE	FEB	MAR	ABR	MAY	JUN	JUL	AGO	SEP	OCT	NOV
	664	1,902	1,652	1,747	1,390	2,219	2,414	964	2,580	2,298	2,254	2,076

22,160
--------

NOTA: La información presentada es únicamente de carácter informativo, proporcionada por la Presidencia del Supremo Tribunal de Justicia del Estado de San Luis Potosí.

ACUERDOS DICTADOS EN MATERIA PENAL EN EL PERIODO

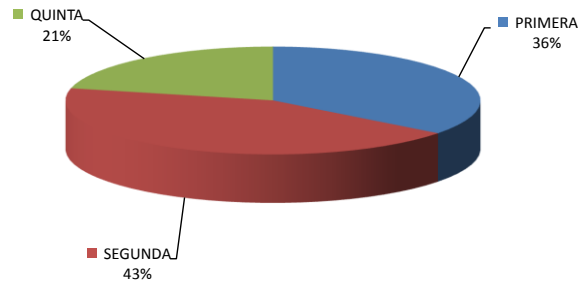

ACUERDOS DICTADOS POR SALA EN EL PERIODO

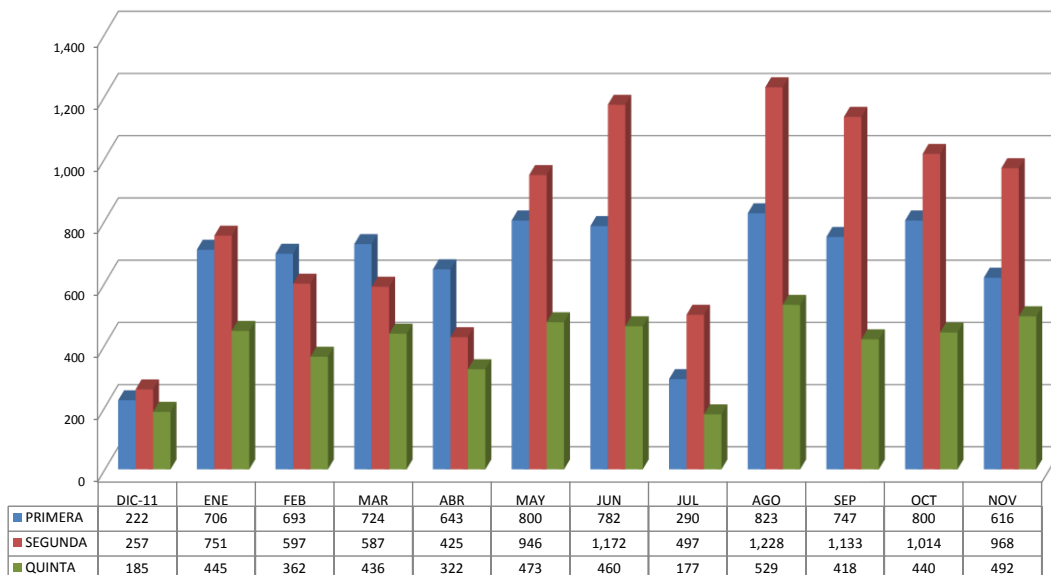

PODER JUDICIAL DEL ESTADO DE SAN LUIS POTOSÍ  
CONSEJO DE LA JUDICATURA  
UNIDAD DE ESTADÍSTICA, EVALUACIÓN Y SEGUIMIENTO  
CONCENTRADO GENERAL DE AMPAROS

**SALAS EN MATERIA PENAL**

PERIODO JUDICIAL 2012

	DIC-11	ENE	FEB	MAR	ABR	MAY	JUN	JUL	AGO	SEP	OCT	NOV	PROMEDIO MENSUAL	TOTAL EN EL PERIODO
<b>AMPARO DIRECTO</b>														
CONCEDIDO DE FONDO	0	1	0	0	0	0	0	0	2	0	0	0	0	3
CONCEDIDO PARA EFECTOS	1	5	5	7	4	8	4	1	4	3	7	0	4	49
NEGADOS	8	11	8	6	8	13	10	4	12	11	7	8	9	106
SOBRESEIDOS	0	0	0	0	0	1	0	2	0	0	1	0	0	4
DESECHADOS	0	3	1	1	2	1	1	0	0	1	1	0	1	11
<b>TOTAL</b>	<b>9</b>	<b>20</b>	<b>14</b>	<b>14</b>	<b>14</b>	<b>23</b>	<b>15</b>	<b>7</b>	<b>18</b>	<b>15</b>	<b>16</b>	<b>8</b>	<b>14</b>	<b>173</b>
<b>AMPARO INDIRECTO</b>														
CONCEDIDO DE FONDO	0	0	0	0	0	1	0	0	0	0	0	0	0	1
CONCEDIDO PARA EFECTOS	4	3	2	4	3	3	1	1	10	2	10	6	4	49
NEGADOS	2	8	5	2	6	6	2	3	8	2	3	4	4	51
SOBRESEIDOS	4	2	1	2	0	3	0	1	2	3	2	1	2	21
<b>TOTAL</b>	<b>10</b>	<b>13</b>	<b>8</b>	<b>8</b>	<b>9</b>	<b>13</b>	<b>3</b>	<b>5</b>	<b>20</b>	<b>7</b>	<b>15</b>	<b>11</b>	<b>10</b>	<b>122</b>

NOTA: La información presentada es únicamente de carácter informativo, proporcionada por la Presidencia del Supremo Tribunal de Justicia del Estado de San Luis Potosí.

**DISTRIBUCIÓN DE AMPARO DIRECTO**

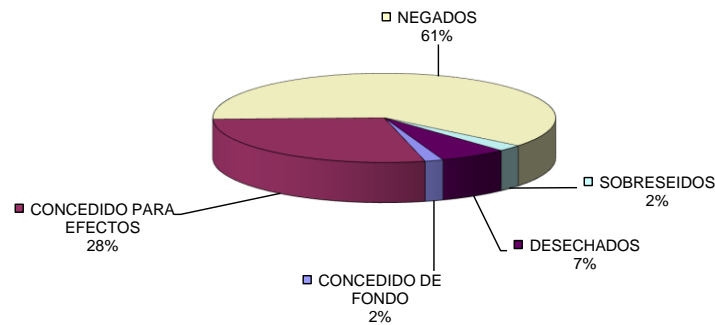

**DISTRIBUCIÓN DE AMPARO INDIRECTO**

