

PODER JUDICIAL DEL ESTADO DE SAN LUIS POTOSÍ  
CONSEJO DE LA JUDICATURA  
UNIDAD DE ESTADÍSTICA, EVALUACIÓN Y SEGUIMIENTO  
CONCENTRADO GENERAL DE ASUNTOS EN SALAS DEL SUPREMO TRIBUNAL DE JUSTICIA

SALAS EN MATERIA PENAL

PERIODO JUDICIAL 2009

	DIC-08	ENE	FEB	MAR	ABR	MAY	JUN	JUL	AGO	SEP	OCT	NOV	PROMEDIO MENSUAL	TOTAL EN EL PERIODO
<b>TOCAS</b>														
INGRESO	363	563	492	516	411	432	529	286	515	491	217	374	432	5,189
EGRESO	265	488	493	520	428	477	549	265	494	590	499	441	459	5,509
EN TRAMITE	1,044	1,119	1,118	1,293	1,097	1,052	1,032	1,053	1,074	975	693	626	1,015	
<b>RESOLUCIONES DICTADAS</b>														
CONFIRMADAS	94	115	188	220	121	176	200	101	117	172	171	176	154	1,851
MODIFICADAS	28	35	29	53	25	35	40	20	29	30	41	25	33	390
REVOCADAS	31	48	65	51	52	65	66	48	36	59	54	48	52	623
MIXTO	8	7	3	3	5	4	8	2	8	6	3	3	5	60
REPOSICIÓN DEL PROCEDIMIENTO	11	11	8	23	17	18	11	15	12	7	24	18	15	175
OTROS	4	6	2	4	4	4	1	1	1	8	3	4	4	42
<b>TOTAL</b>	<b>176</b>	<b>222</b>	<b>295</b>	<b>354</b>	<b>224</b>	<b>302</b>	<b>326</b>	<b>187</b>	<b>203</b>	<b>282</b>	<b>296</b>	<b>274</b>	<b>262</b>	<b>3,141</b>
<b>PROMOCIONES</b>														
PROMOCIONES ACORDADAS	342	778	806	793	573	662	770	352	683	718	551	612	637	7,640
IMPULSO PROCESAL DE OFICIO	409	1,449	1,063	1,219	967	878	1,276	547	1,045	1,168	1,026	798	987	11,845
<b>ACUERDOS DICTADOS</b>	<b>751</b>	<b>2,227</b>	<b>1,869</b>	<b>2,012</b>	<b>1,540</b>	<b>1,540</b>	<b>2,046</b>	<b>899</b>	<b>1,728</b>	<b>1,886</b>	<b>1,577</b>	<b>1,410</b>	<b>1,624</b>	<b>19,485</b>

NOTA: La información presentada es únicamente de carácter informativo, proporcionada por la Presidencia del Supremo Tribunal de Justicia del Estado de San Luis Potosí.

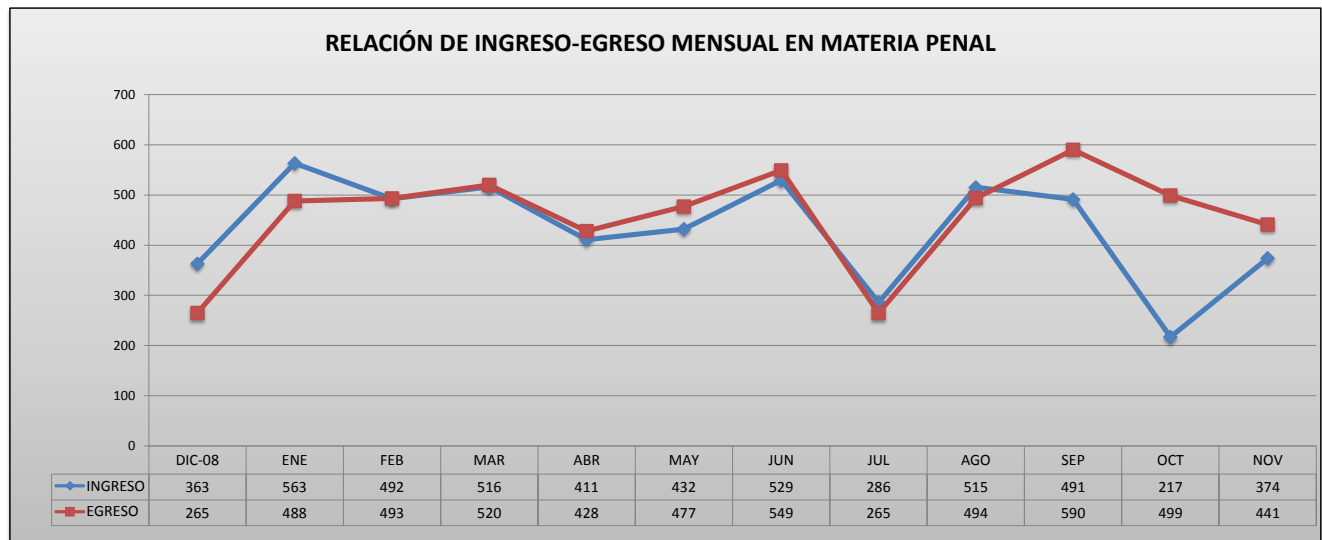

**PODER JUDICIAL DEL ESTADO DE SAN LUIS POTOSÍ**  
**CONSEJO DE LA JUDICATURA**  
**UNIDAD DE ESTADÍSTICA, EVALUACIÓN Y SEGUIMIENTO**  
**CONCENTRADO GENERAL DE ASUNTOS EN SALAS DEL SUPREMO TRIBUNAL DE JUSTICIA**

**INGRESO DE TOCAS EN MATERIA PENAL**

**PERIODO JUDICIAL 2009**

SALA	DIC-08	ENE	FEB	MAR	ABR	MAY	JUN	JUL	AGO	SEP	OCT	NOV	PROMEDIO MENSUAL	TOTAL EN EL PERIODO
PRIMERA	128	215	184	195	156	166	207	106	194	187	76	137	163	1,951
SEGUNDA	151	209	197	195	154	163	202	116	195	187	77	138	165	1,984
QUINTA	84	139	111	126	101	103	120	64	126	117	64	99	105	1,254

<b>PROMEDIO MENSUAL GENERAL</b>	121	188	164	172	137	144	176	95	172	164	72	125
---------------------------------	-----	-----	-----	-----	-----	-----	-----	----	-----	-----	----	-----

<b>TOTAL POR MES</b>	<b>363</b>	<b>563</b>	<b>492</b>	<b>516</b>	<b>411</b>	<b>432</b>	<b>529</b>	<b>286</b>	<b>515</b>	<b>491</b>	<b>217</b>	<b>374</b>
----------------------	------------	------------	------------	------------	------------	------------	------------	------------	------------	------------	------------	------------

**5,189**

NOTA: La información presentada es únicamente de carácter informativo, proporcionada por la Presidencia del Supremo Tribunal de Justicia del Estado de San Luis Potosí.

**DISTRIBUCIÓN DE INGRESOS EN MATERIA PENAL EN EL PERIODO**

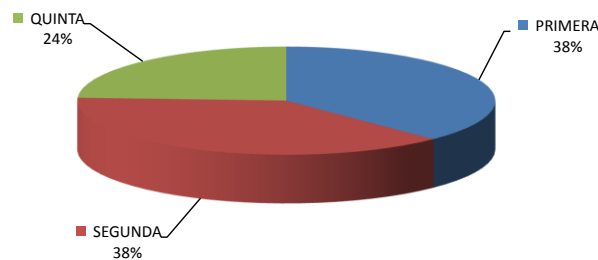

**INGRESOS MENSUALES POR SALA EN EL PERIODO**

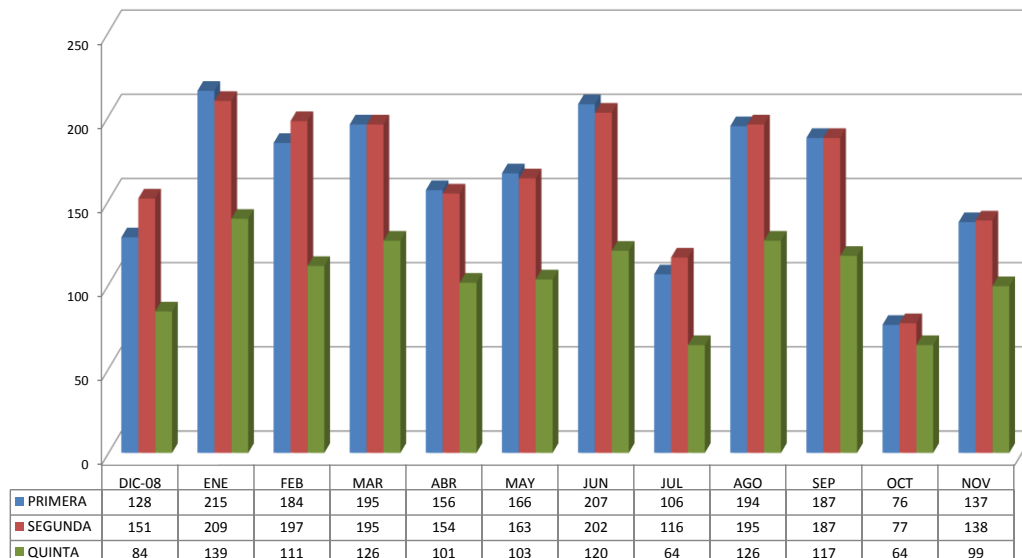

PODER JUDICIAL DEL ESTADO DE SAN LUIS POTOSÍ  
CONSEJO DE LA JUDICATURA  
UNIDAD DE ESTADÍSTICA, EVALUACIÓN Y SEGUIMIENTO  
**CONCENTRADO GENERAL DE ASUNTOS EN SALAS DEL SUPREMO TRIBUNAL DE JUSTICIA**

EGRESOS DE TOCAS EN MATERIA PENAL

PERIODO JUDICIAL 2009

SALA	DIC-08	ENE	FEB	MAR	ABR	MAY	JUN	JUL	AGO	SEP	OCT	NOV	PROMEDIO MENSUAL	TOTAL EN EL PERIODO
PRIMERA	93	173	179	222	175	198	240	117	172	214	240	164	182	2,187
SEGUNDA	96	200	186	179	151	163	205	94	215	234	162	169	171	2,054
QUINTA	76	115	128	119	102	116	104	54	107	142	97	108	106	1,268

PROMEDIO MENSUAL GENERAL	88	163	164	173	143	159	183	88	165	197	166	147
--------------------------	----	-----	-----	-----	-----	-----	-----	----	-----	-----	-----	-----

TOTAL POR MES	265	488	493	520	428	477	549	265	494	590	499	441	5,509
---------------	-----	-----	-----	-----	-----	-----	-----	-----	-----	-----	-----	-----	-------

NOTA: La información presentada es únicamente de carácter informativo, proporcionada por la Presidencia del Supremo Tribunal de Justicia del Estado de San Luis Potosí.

DISTRIBUCIÓN DE EGRESOS EN MATERIA PENAL EN EL PERIODO

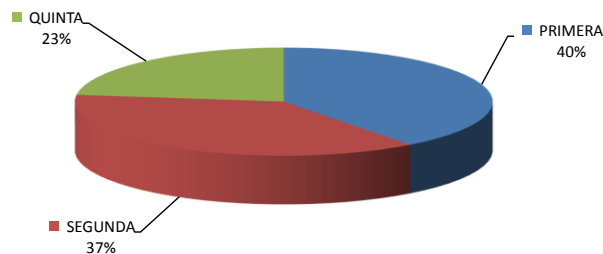

EGRESO MENSUAL POR SALA EN EL PERIODO

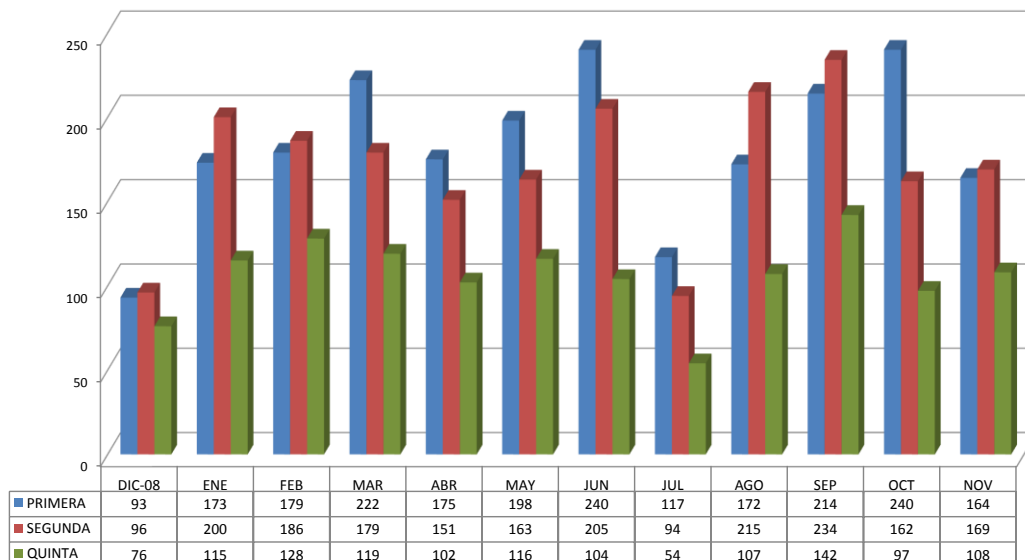

**PODER JUDICIAL DEL ESTADO DE SAN LUIS POTOSÍ**  
**CONSEJO DE LA JUDICATURA**  
**UNIDAD DE ESTADÍSTICA, EVALUACIÓN Y SEGUIMIENTO**  
**CONCENTRADO GENERAL DE ASUNTOS EN SALAS DEL SUPREMO TRIBUNAL DE JUSTICIA**

SENTENCIAS DICTADAS EN MATERIA PENAL

PERIODO JUDICIAL 2009

SALA	DIC-08	ENE	FEB	MAR	ABR	MAY	JUN	JUL	AGO	SEP	OCT	NOV	PROMEDIO MENSUAL	TOTAL EN EL PERIODO
PRIMERA	74	89	117	160	105	130	142	89	68	113	154	109	113	1,350
SEGUNDA	71	92	107	124	71	106	123	60	92	97	82	83	92	1,108
QUINTA	31	41	71	70	48	66	61	38	43	72	60	82	57	683

<b>PROMEDIO MENSUAL GENERAL</b>	59	74	98	118	75	101	109	62	68	94	99	91
---------------------------------	----	----	----	-----	----	-----	-----	----	----	----	----	----

<b>TOTAL POR MES</b>	<b>176</b>	<b>222</b>	<b>295</b>	<b>354</b>	<b>224</b>	<b>302</b>	<b>326</b>	<b>187</b>	<b>203</b>	<b>282</b>	<b>296</b>	<b>274</b>
----------------------	------------	------------	------------	------------	------------	------------	------------	------------	------------	------------	------------	------------

<b>3,141</b>
--------------

NOTA: La información presentada es únicamente de carácter informativo, proporcionada por la Presidencia del Supremo Tribunal de Justicia del Estado de San Luis Potosí.

**SENTENCIAS DICTADAS EN MATERIA PENAL EN EL PERIODO**

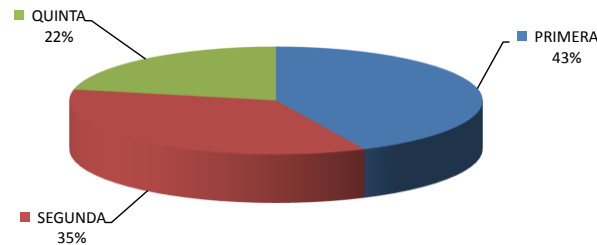

**SENTENCIAS DICTADAS POR SALA EN EL PERIODO**

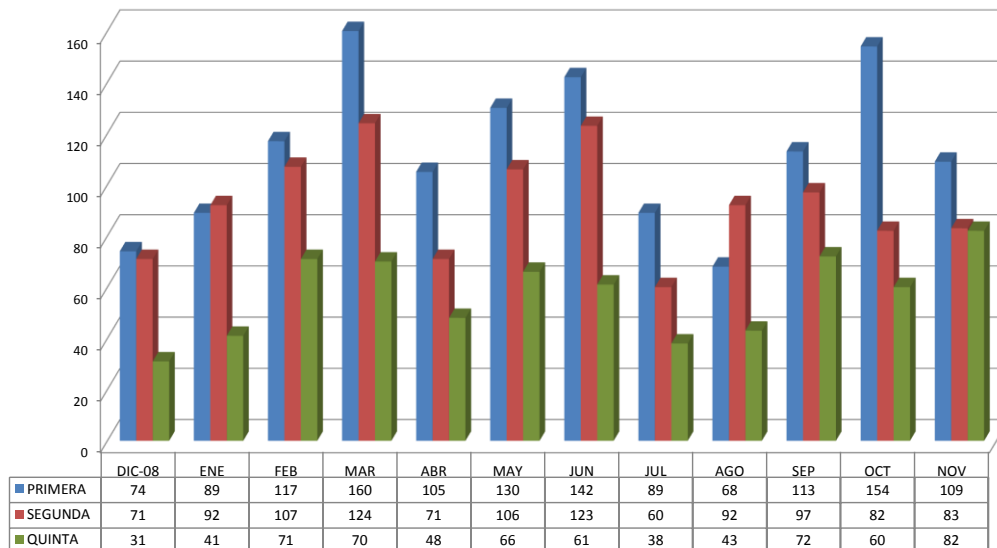

PODER JUDICIAL DEL ESTADO DE SAN LUIS POTOSÍ  
CONSEJO DE LA JUDICATURA  
UNIDAD DE ESTADÍSTICA, EVALUACIÓN Y SEGUIMIENTO  
**CONCENTRADO GENERAL DE ASUNTOS EN SALAS DEL SUPREMO TRIBUNAL DE JUSTICIA**

ACUERDOS DICTADOS EN MATERIA PENAL

PERIODO JUDICIAL 2009

SALA	DIC-08	ENE	FEB	MAR	ABR	MAY	JUN	JUL	AGO	SEP	OCT	NOV	PROMEDIO MENSUAL	TOTAL EN EL PERIODO
PRIMERA	229	782	661	752	517	596	721	321	600	682	645	440	579	6,946
SEGUNDA	270	933	789	865	711	571	903	403	731	729	651	651	684	8,207
QUINTA	252	512	419	395	312	373	422	175	397	475	281	319	361	4,332

<b>PROMEDIO MENSUAL GENERAL</b>	250	742	623	671	513	513	682	300	576	629	526	470		
---------------------------------	-----	-----	-----	-----	-----	-----	-----	-----	-----	-----	-----	-----	--	--

<b>TOTAL POR MES</b>	<b>751</b>	<b>2,227</b>	<b>1,869</b>	<b>2,012</b>	<b>1,540</b>	<b>1,540</b>	<b>2,046</b>	<b>899</b>	<b>1,728</b>	<b>1,886</b>	<b>1,577</b>	<b>1,410</b>		
----------------------	------------	--------------	--------------	--------------	--------------	--------------	--------------	------------	--------------	--------------	--------------	--------------	--	--

<b>19,485</b>
---------------

NOTA: La información presentada es únicamente de carácter informativo, proporcionada por la Presidencia del Supremo Tribunal de Justicia del Estado de San Luis Potosí.

ACUERDOS DICTADOS EN MATERIA PENAL EN EL PERIODO

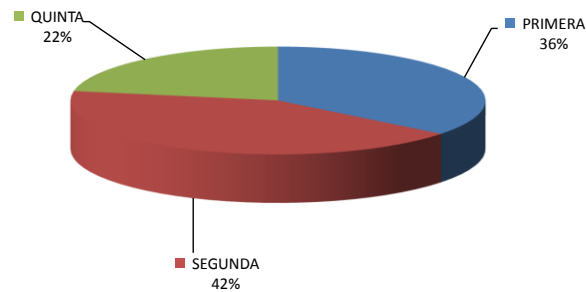

ACUERDOS DICTADOS POR SALA EN EL PERIODO

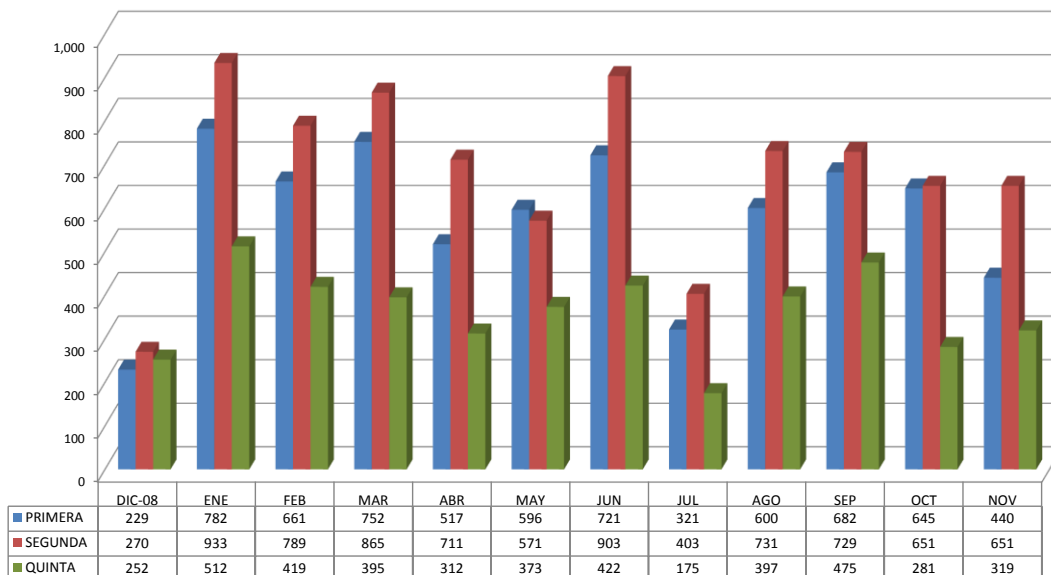

PODER JUDICIAL DEL ESTADO DE SAN LUIS POTOSÍ  
CONSEJO DE LA JUDICATURA  
UNIDAD DE ESTADÍSTICA, EVALUACIÓN Y SEGUIMIENTO  
CONCENTRADO GENERAL DE AMPAROS

**SALAS EN MATERIA PENAL**

PERIODO JUDICIAL 2009

	DIC-08	ENE	FEB	MAR	ABR	MAY	JUN	JUL	AGO	SEP	OCT	NOV	PROMEDIO MENSUAL	TOTAL EN EL PERIODO
<b>AMPARO DIRECTO</b>														
CONCEDIDO DE FONDO	0	0	0	1	0	0	0	0	1	0	0	0	0	2
CONCEDIDO PARA EFECTOS	7	6	4	7	0	4	8	3	2	0	3	4	4	48
NEGADOS	2	2	5	20	15	16	16	4	4	4	16	11	10	115
SOBRESEIDOS	0	1	1	0	0	1	0	0	1	3	0	0	1	7
DESECHADOS	2	3	1	3	2	2	3	0	3	1	2	1	2	23
TOTAL	11	12	11	31	17	23	27	7	11	8	21	16	16	195
<b>AMPARO INDIRECTO</b>														
CONCEDIDO DE FONDO	0	0	0	0	0	0	0	0	0	0	0	0	0	0
CONCEDIDO PARA EFECTOS	5	5	5	6	3	7	4	5	9	3	4	3	5	59
NEGADOS	1	4	5	19	3	2	8	2	4	1	5	3	5	57
SOBRESEIDOS	3	6	2	5	3	3	4	4	4	8	3	5	4	50
TOTAL	9	15	12	30	9	12	16	11	17	12	12	11	14	166

NOTA: La información presentada es únicamente de carácter informativo, proporcionada por la Presidencia del Supremo Tribunal de Justicia del Estado de San Luis Potosí.

**DISTRIBUCIÓN DE AMPARO DIRECTO**

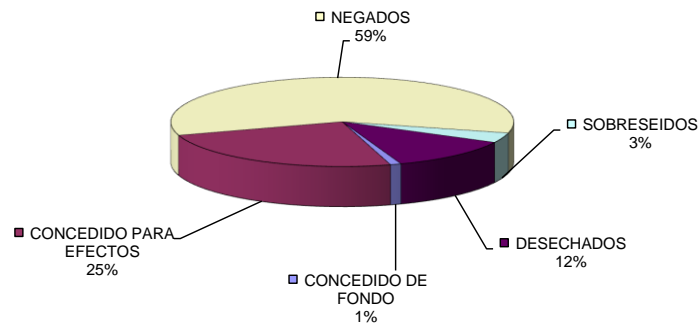

**DISTRIBUCIÓN DE AMPARO INDIRECTO**

