

**PODER JUDICIAL DEL ESTADO DE SAN LUIS POTOSÍ**  
**CONSEJO DE LA JUDICATURA**  
**UNIDAD DE ESTADÍSTICA, EVALUACIÓN Y SEGUIMIENTO**  
**OFICIALIA DE PARTES COMÚN A LOS JUZGADOS MIXTOS EN CIUDAD VALLES, SLP**  
**DISTRIBUCIÓN DE DEMANDAS POR JUZGADO Y TIPO DE JUICIO**

PERIODO JUDICIAL 2015

MATERIA CIVIL

TIPO DE JUICIO	PRIMERO DE VALLES	SEGUNDO DE VALLES	TERCERO DE VALLES	PROMEDIO	TOTAL
EJECUTIVO MERCANTIL	19	15	15	16	49
EJECUTIVO CIVIL	0	2	0	1	2
EXTRAORDINARIO CIVIL	3	5	5	4	13
ORDINARIO CIVIL	2	3	3	3	8
ORDINARIO MERCANTIL	1	0	0	0	1
JURISDICCION VOLUNTARIA	2	5	5	4	12
<b>TOTAL</b>	<b>27</b>	<b>30</b>	<b>28</b>	<b>28</b>	<b>85</b>

NOTA: La información presentada es únicamente de carácter informativo, obtenida de los informes de actividades mensuales remitidos por el titular de área.

Apartir de enero los juzgados de Cd. Valles dejarán de ser Mixtos.

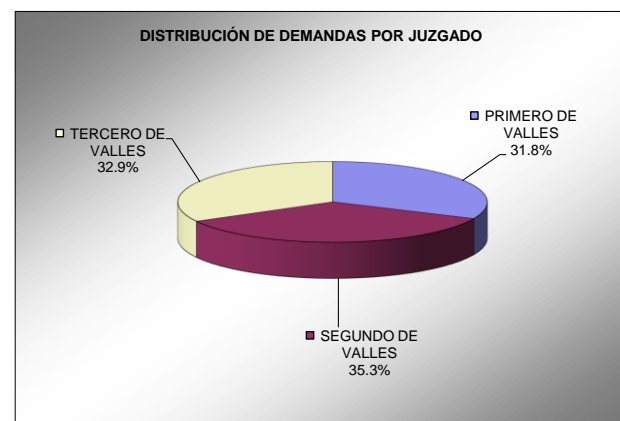
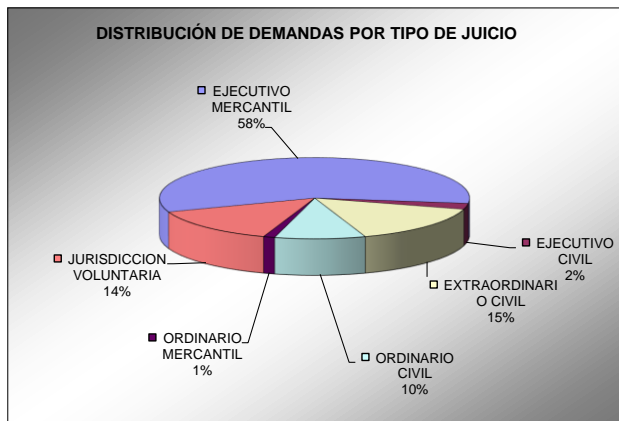
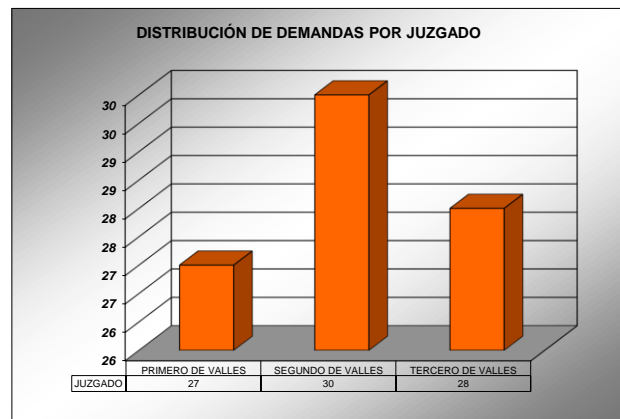
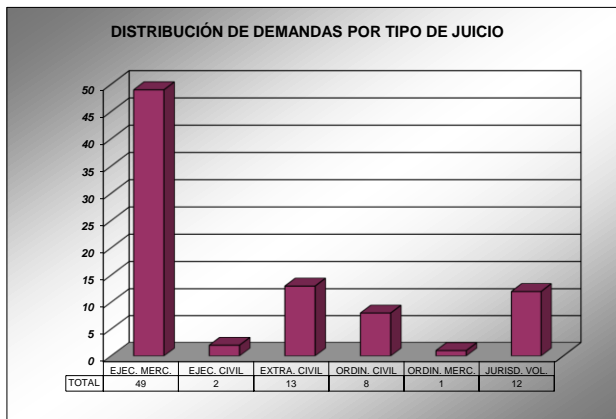

**PODER JUDICIAL DEL ESTADO DE SAN LUIS POTOSÍ**  
**CONSEJO DE LA JUDICATURA**  
**UNIDAD DE ESTADÍSTICA, EVALUACIÓN Y SEGUIMIENTO**  
**OFICIALIA DE PARTES COMÚN A LOS JUZGADOS MIXTOS EN CIUDAD VALLES, SLP**  
**DISTRIBUCIÓN MENSUAL DE DEMANDAS POR JUZGADO**

PERIODO JUDICIAL 2015

MATERIA CIVIL

JUZGADOS	DIC-14	ENE	FEB	MAR	ABR	MAY	JUN	JUL	AGO	SEP	OCT	NOV	PROMEDIO	TOTAL
PRIMERO DE VALLES	27												27	27
SEGUNDO DE VALLES	30												30	30
TERCERO DE VALLES	28												28	28
<b>TOTAL</b>	<b>85</b>												<b>85</b>	<b>85</b>

NOTA: La información presentada es únicamente de carácter informativo, obtenida de los informes de actividades mensuales remitidos por el titular de área.

Apartir de enero los juzgados de Cd. Valles dejarán de ser Mixtos.

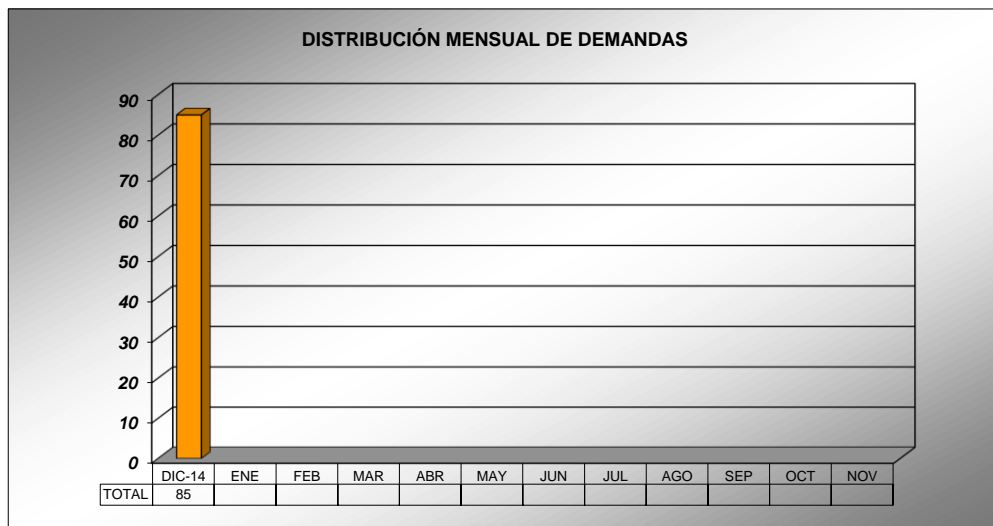

**PODER JUDICIAL DEL ESTADO DE SAN LUIS POTOSÍ**  
**CONSEJO DE LA JUDICATURA**  
**UNIDAD DE ESTADÍSTICA, EVALUACIÓN Y SEGUIMIENTO**  
**OFICIALIA DE PARTES COMÚN A LOS JUZGADOS MIXTOS EN CIUDAD VALLES, SLP**  
**DISTRIBUCIÓN DE DEMANDAS POR JUZGADO Y TIPO DE JUICIO**

PERIODO JUDICIAL 2015

MATERIA FAMILIAR

TIPO DE JUICIO	PRIMERO DE VALLES	SEGUNDO DE VALLES	TERCERO DE VALLES	PROMEDIO	TOTAL
EXTRAORDINARIO CIVIL	1	0	1	1	2
ORDINARIO CIVIL	6	10	11	9	27
JURISDICCIÓN VOLUNTARIA	1	1	1	1	3
TRAMITACIÓN ESPECIAL	15	15	20	17	50
CONTROVERSIA FAMILIAR	11	9	2	7	22
<b>TOTAL</b>	<b>34</b>	<b>35</b>	<b>35</b>	<b>35</b>	<b>104</b>

NOTA: La información presentada es únicamente de carácter informativo, obtenida de los informes de actividades mensuales remitidos por el titular de área.

Apartir de enero los juzgados de Cd. Valles dejarán de ser Mixtos.

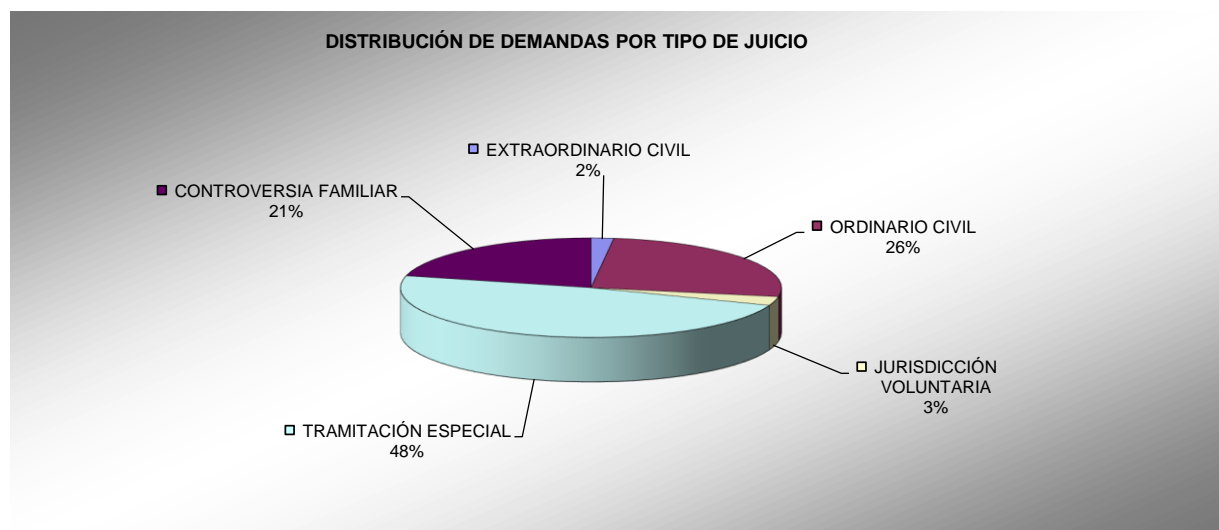
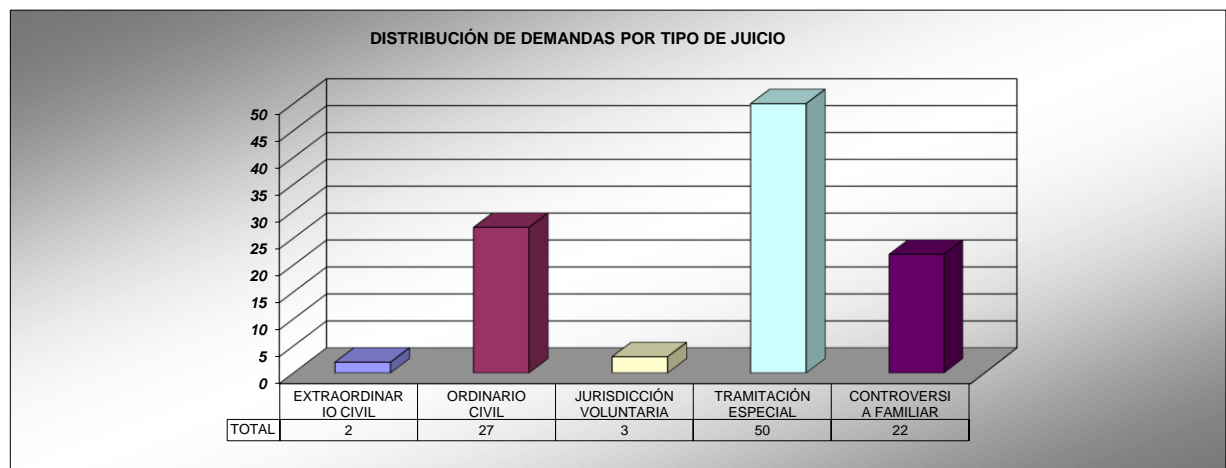

**PODER JUDICIAL DEL ESTADO DE SAN LUIS POTOSÍ**  
**CONSEJO DE LA JUDICATURA**  
**UNIDAD DE ESTADÍSTICA, EVALUACIÓN Y SEGUIMIENTO**  
**OFICIALIA DE PARTES COMÚN A LOS JUZGADOS MIXTOS EN CIUDAD VALLES, SLP**  
**DISTRIBUCIÓN MENSUAL DE DEMANDAS POR JUZGADO**

PERIODO JUDICIAL 2015

MATERIA FAMILIAR

JUZGADOS	DIC-14	ENE	FEB	MAR	ABR	MAY	JUN	JUL	AGO	SEP	OCT	NOV	PROMEDIO	TOTAL
PRIMERO DE VALLES	34												34	34
SEGUNDO DE VALLES	35												35	35
TERCERO DE VALLES	35												35	35
<b>TOTAL</b>	<b>104</b>												<b>104</b>	<b>104</b>

NOTA: La información presentada es únicamente de carácter informativo, obtenida de los informes de actividades mensuales remitidos por el titular de área.

Apartir de enero los juzgados de Cd. Valles dejarán de ser Mixtos.

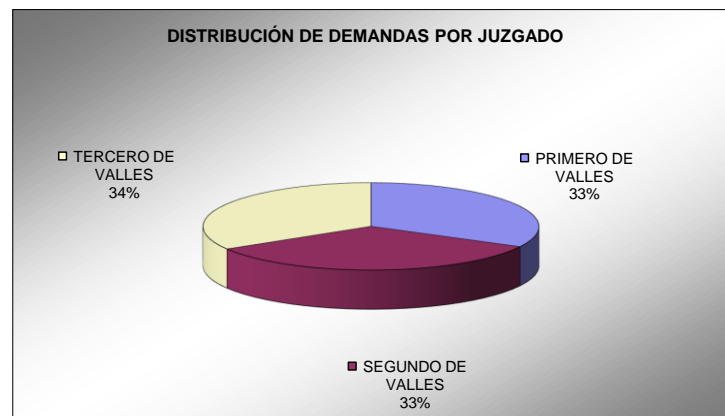
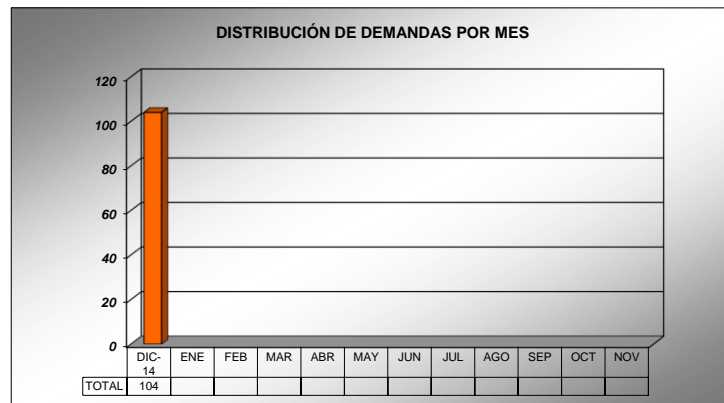
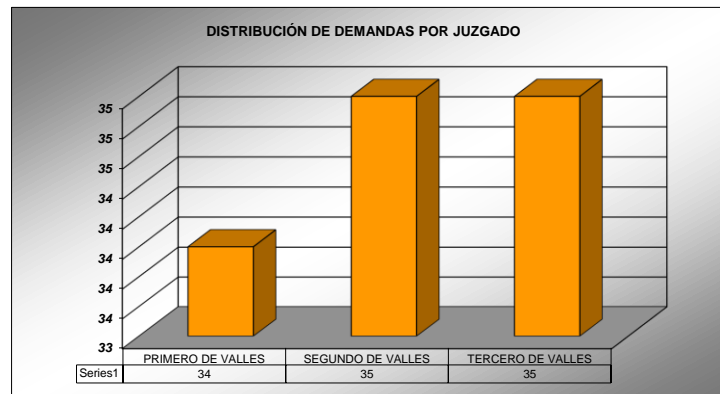

**PODER JUDICIAL DEL ESTADO DE SAN LUIS POTOSÍ  
CONSEJO DE LA JUDICATURA  
UNIDAD DE ESTADÍSTICA, EVALUACIÓN Y SEGUIMIENTO  
OFICIALIA DE PARTES COMÚN A LOS JUZGADOS MIXTOS EN CIUDAD VALLES, SLP**

**INFORME DE CONSIGNACIONES SIN DETENIDO**

PERIODO JUDICIAL 2015

MATERIA PENAL

	DIC-14	ENE	FEB	MAR	ABR	MAY	JUN	JUL	AGO	SEP	OCT	NOV	PROMEDIO MENSUAL	TOTAL EN EL PERIODO
<b>CON DELITOS GRAVES</b>														
DELITOS	3												3	3
INCUPLADOS	0												0	0
CONSIGNACIONES	3												3	3
<b>CON DELITOS NO GRAVES</b>														
DELITOS	16												16	16
INCUPLADOS	15												15	15
CONSIGNACIONES	15												15	15
<b>AVERIGUACIONES CONSIGNADAS</b>														
TOTAL	18												18	18

NOTA: La información presentada es únicamente de carácter informativo, obtenida de los informes de actividades mensuales remitidos por el titular de área.

Apartir de enero los juzgados de Cd. Valles dejarán de ser Mixtos.

